



MUNICIPIUL SUCEAVA

B-dul 1 Mai nr. 5A, cod: 720224

www.primariasv.ro, primsv@primariasv.ro

Tel: 0230-212696, Fax: 0230-520593

CONSILIUL LOCAL AL MUNICIPIULUI SUCEAVA

PROIECT

HOTĂRÂRE

**privind completarea anexei nr.17 la HCL nr. 40 din 23.02.2017 privind atestarea bunurilor
imobile ce aparțin domeniului privat al municipiului Suceava**

Consiliul Local al Municipiului Suceava;

Având în vedere expunerea de motive a Primarului municipiului Suceava înregistrată la nr. 20920 din 15.06.2018, raportul Serviciului Patrimoniu înregistrat la nr. 20921 din 15.06.2018 și avizul comisiei economico-financiară, juridică, disciplinară a Consiliului Local al municipiului Suceava;

În temeiul prevederilor art.36, alin.(2) lit. "c", ale art. 45 alin.(3), ale art.47 și art.49 din Legea nr.215/2001 a administrației publice locale, republicată.

În conformitate cu prevederile art. 693 din Codul Civil;

HOTARASTE:

Art. 1. Se completează anexa nr. 17 la HCL nr.40 din 23.02.2017 privind atestarea bunurilor imobile ce aparțin domeniului privat al municipiului Suceava cu parcelele de teren evidențiate în anexa nr.1 la prezentul proiect de hotărâre, pentru care municipiul Suceava a primit referat de admitere (primă înregistrare imobil) de la Oficiul de Cadastru și Publicitate Imobiliară Suceava.

Art.2. Primarul municipiului Suceava, prin aparatul de specialitate, va aduce la îndeplinire prevederile prezentei hotărâri.

INIȚIATOR
PRIMAR
ION LUNGE



AVIZAT PENTRU LEGALITATE
SECRETAR MUNICIPIU
Jr. IOAN CIUTAC

CONTROL FINANCIAR PREVENTIV PROPRIU
DIRECTOR EXECUTIV
ELISABETA VAIDEANU

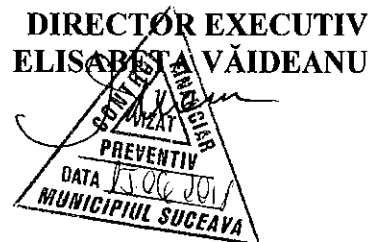



MUNICIPIUL SUCEAVA
B-dul 1 Mai nr. 5A, cod: 720224
www.primariasv.ro, primsv@primariasv.ro
Tel: 0230-212696, Fax: 0230-520593

PRIMĂRIA MUNICIPIULUI SUCEAVA

Nr. 20920 din 15.06.2018

EXPUNERE DE MOTIVE A PRIMARULUI

Prin HCL nr. 40 din 23.02.2017 s-a atestat apartenența la domeniul privat al municipiului Suceava a bunurilor imobile, proprietate a municipiului.

Hotărârea nr. 40/2017 privind atestarea bunurilor imobile ce aparțin domeniului privat al municipiului Suceava conține un număr de 18 anexe în care sunt evidențiate contractele de suprafață, arendă, locațiune încheiate între municipiul Suceava, în calitate de proprietar și terți.

În temeiul prevederilor Legii contabilității nr. 82/1991, republicată, entitățile au obligația să efectueze inventarierea elementelor de natura activelor, datoriilor și capitalurilor proprii deținute, la începutul activității, cel puțin o dată în cursul exercițiului financiar pe parcursul funcționării lor, în cazul fuziunii sau încetării activității, precum și în următoarele situații:

“...b) ori de câte ori sunt indicii că există lipsuri sau plusuri în gestiune, care nu pot fi stabilite cert decât prin inventariere;...”

În scopul înregistrării bunurilor imobile nou identificate și a modificărilor suprafețelor pentru cele deja existente în anexele menționate mai sus și înscrierea acestora în Cartea Funciară în vederea atribuirii în folosință, prin acordarea unui drept de suprafață, în vederea edificării unor construcții, conform prevederilor art. I, punctul 23 din Ordonanța de Urgență nr. 214 din 4.12.2008 pentru modificarea și completarea Legii nr. 50/1991 privind autorizarea executării lucrărilor de construcții – republicată, sau în vederea întabulării bunurilor „**anterior obținerii dreptului de suprafață, terenul va fi înscris în cartea funciară**”.

La solicitarea Municipiului Suceava, Oficiul de Cadastru și publicitate Imobiliară Suceava a eliberat referate de admitere (primă înregistrare imobil) pentru un număr de 10 parcele cadastrale situate pe raza municipiului Suceava. În vederea întabulării dreptului de proprietate a municipiului Suceava pentru parcelele de teren evidențiate în anexa nr.1 la prezentul proiect de hotărâre, propunem completarea anexei nr.17 la HCL nr.40 cu bunurile menționate în anexa nr.1.

Față de cele menționate mai sus, supun aprobării Consiliului Local al municipiului Suceava proiectul de hotărâre anexat în forma redactată și prezentată alăturat.

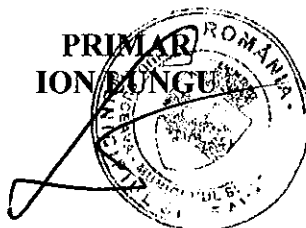



MUNICIPIUL SUCEAVA
B-dul 1 Mai nr. 5A, cod: 720224
www.primariasv.ro, primsv@primariasv.ro
Tel: 0230-212696, Fax: 0230-520593

Nr. 20921 din 15.06.2018



RAPORT al serviciului de specialitate

Prin H.C.L. nr. 40 din 23.02.2017 s-a atestat apartenența la domeniul privat al municipiului Suceava a bunurilor imobile, proprietate a municipiului.

Hotărârea nr. 40/2017 privind atestarea bunurilor imobile ce aparțin domeniului privat al municipiului Suceava conține un număr de 18 anexe în care sunt evidențiate contractele de suprafață, arendă, locațiune etc. încheiate între municipiul Suceava, în calitate de proprietar și terți.

În scopul înregistrării bunurilor imobile nou identificate și înscrierea acestora în Cartea Funciară în vederea atribuirii în folosință, prin acordarea unui drept de suprafață, în vederea edificării unor construcții, conform prevederilor art. I, punctul 23 din Ordonanța de Urgență nr. 214 din 4.12.2008 pentru modificarea și completarea Legii nr. 50/1991 privind autorizarea executării lucrărilor de construcții – republicată, „**anterior obținerii dreptului de suprafață, terenul va fi înscris în cartea funciară**”.

La solicitarea Municipiului Suceava, Oficiul de Cadastru și publicitate Imobiliară Suceava a eliberat referate de admitere (primă înregistrare imobil) pentru un număr de 10 parcele cadastrale situate pe raza municipiului Suceava. Având în vedere înregistrările provizorii în evidența OCPI a parcelelor de teren menționate mai sus, considerăm oportun înregistrarea acestora în Inventarul bunurilor ce aparțin domeniului privat al municipiului Suceava, în scopul înregistrării definitive în cartea funciară și intabularea pentru municipiul Suceava-domeniul privat.

În temeiul prevederilor Legii contabilității nr. 82/1991, republicată, entitățile au obligația să efectueze inventarierea elementelor de natura activelor, datoriilor și capitalurilor proprii deținute, la începutul activității, cel puțin o dată în cursul exercițiului financiar pe parcursul funcționării lor, în cazul fuziunii sau încetării activității, precum și în următoarele situații: „...b) ori de câte ori sunt indicii că există lipsuri sau plusuri în gestiune, care nu pot fi stabilite cert decât prin inventariere;...”

Față de cele prezentate mai sus, considerăm oportună completarea Anexei nr.17 la Hotărârea Consiliului Local al Municipiului Suceava nr. 40/2017 conform anexei nr.1 la prezentul proiect de hotărâre.

Față de cele menționate mai sus, rog dispuneți.

DIRECTOR EXECUTIV
Camelia Damian

ȘEF SERVICIU
Țurcanu Floarea

Anexa nr.1 la HCL nr. din privind completarea anexei nr. 17 la HCL nr.40/23.02.2017					
Nr.ert.	Denumirea bunului	Elemente de identificare a amplasamentului	Suprafața mp	Situația juridică actuală	Valoare inventar, lei
1.	Teren curți construcții identic cu parcela cadastrală nr. 52270	str. Căpitan Grigore Andrei	9750	municipiul Suceava	1030317,85
2.	Teren curți construcții identic cu parcela cadastrală nr. 51817	str. Calea Unirii	9	municipiul Suceava	951,06
3.	Teren curți construcții identic cu parcela cadastrală nr. 52351	str. Tineretului nr.6	10	municipiul Suceava	1056,74
4.	Teren curți construcții identic cu parcela cadastrală nr. 24769	str. Luceafărului nr.14	10	municipiul Suceava	1056,74
5.	Teren curți construcții identic cu parcela cadastrală nr. 52357	str. Republicii nr.14	6	municipiul Suceava	634,04
6.	Teren curți construcții identic cu parcela cadastrală nr. 52335	str. Tineretului fn	3,7	municipiul Suceava	390,99
7.	Teren curți construcții identic cu parcela cadastrală nr.52266	str. Mărășești nr.29	21	municipiul Suceava	2536,17
8.	Teren curți construcții identic cu parcela cadastrală nr. 52251	str. Mărășești nr.44B	80	municipiul Suceava	8453,89
9.	Teren identic cu parcela cu nr. Cadastral 52168	B-dul Prefect Gavril Tudoraș nr.28	9	municipiul Suceava	951,06
10.	Teren curți construcții identic cu parcela cadastrală nr. 52364	str. Izvoarelor nr.1	410	municipiul Suceava	43326,19

REFERAT DE ADMITERE

(Prima înregistrare imobil)

Domnului/Doamnei **MUNICIPIUL SUCEAVA**
Domiciliul Loc. Suceava, Bdul 1 Mai, Nr. 5A, Ap. 1, Jud. Suceava

Referitor la cererea înregistrată sub numărul **17708** din data **17-04-2018**, vă informăm:

În urma solicitării dumneavoastră privind recepția documentației cadastrale de primă înregistrare, vă comunicăm următoarele:

Analizând documentația depusă spre recepție, s-a constatat că identificarea și localizarea amplasamentului a fost realizată cu respectarea prevederilor regulamentelor în vigoare și în consecință, imobilul a fost înregistrat provizoriu în evidența OCPI SUCEAVA cu numărul cadastral

1) **52251**, Loc. Suceava, Jud. Suceava, UAT Suceava, în suprafață măsurată de 80 mp și suprafață din acte 0 mp,

Certific că informațiile din prezentul extras sunt conforme cu datele din planul cadastral de carte funciară al OCPI SUCEAVA la data: 18-04-2018.

Situația prezentată poate face obiectul unor modificări ulterioare, în condițiile Legii cadastrului și a publicității imobiliare nr. 7/1996, republicată, cu modificările și completările ulterioare.

Inspector
Diana Mihaela PAVAL

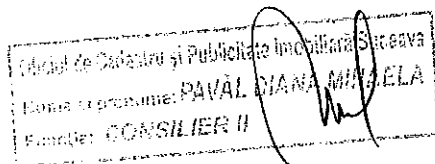

Plan de amplasament și delimitare a imobilului

Scara 1: 250

Nr. cadastral	Suprafața măsurată a imobilului (mp)	Adresa imobilului
62251	80	Intravilan mun. Suceava, jud. Suceava

Nr. Cartea Funciară	Unitatea Administrativ Teritorială (UAT)
	SUCEAVA

594019	594025	594050	594062
--------	--------	--------	--------

683894

683894

Mun. Suceava

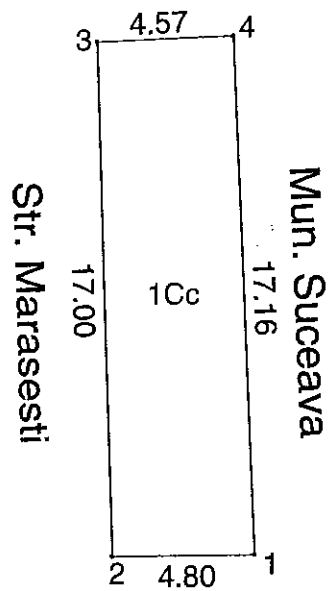

683875

683875

Mun. Suceava

683861

683861

594019

594025

594050

594062

A. Date referitoare la teren

Nr. parcelă	Categorie de folosință	Suprafața (mp)	Mențiuni
1	Cc	80	Neingradit
Total		80	-

B. Date referitoare la construcții

Cod	Destinația	Suprafața construită la sol (mp)	Mențiuni
Total			-

Suprafața totală măsurată a imobilului = 80 mp

Suprafața din act = 0 mp

<p>Executant PEA MOCANU VLAD ILIE (nume, prenume)</p> <p>Confirm executarea măsurătorilor la teren, corectitudinea întocmirii documentației cadastrale și corespondența acestora cu realitatea din teren.</p> <p>Semnătura și Ștampila Data 03.04.2018</p>	<p>Inspector</p> <p>Confirm introducerea imobilului în baza de date integrată și atribuirea numărului cadastral.</p> <p>Ștampila BCPI</p> <p>17.08.2018</p>
---------------------------------------------------------------------------------------------------------------------------------------------------------------------------------------------------------------------------------------------------------------------------	--------------------------------------------------------------------------------------------------------------------------------------------------------------------

* În situația în care există numere cadastrale pentru imobilele vecine, în locul numelui vecinului se va trece numărul cadastral, iar în lipsa numărului cadastral numărul topografic sau numărul administrativ. Suprafețele se rotunjesc la metru pătrat.



Oficiul de Cadastru și Publicitate Imobiliară SUCEAVA
Biroul de Cadastru și Publicitate Imobiliară Suceava
 Adresa: Localitate: Suceava, Bdul 1 Decembrie 1918 Nr.3, cod postal 720262

Nr.	18629
Ziua	20
Luna	04
Anul	2018

REFERAT DE ADMITERE

(Prima înregistrare imobil)

Domnului/Doamnei **MUNICIPIUL SUCEAVA**
 Domiciliul _____

Referitor la cererea înregistrată sub numărul **18629** din data **20-04-2018**, vă informăm:

În urma solicitării dumneavoastră privind recepția documentației cadastrale de primă înregistrare, vă comunicăm următoarele:

Analizând documentația depusă spre recepție, s-a constatat că identificarea și localizarea amplasamentului a fost realizată cu respectarea prevederilor regulamentelor în vigoare și în consecință, imobilul a fost înregistrat provizoriu în evidența OCPI SUCEAVA cu numărul cadastral

1) **52266**, Loc. Suceava, Jud. Suceava, Marasesti, UAT Suceava, în suprafață măsurată de 21 mp și suprafață din acte -,

Certific că informațiile din prezentul extras sunt conforme cu datele din planul cadastral de carte funciară al OCPI SUCEAVA la data: 23-04-2018.

Situația prezentată poate face obiectul unor modificări ulterioare, în condițiile Legii cadastrului și a publicității imobiliare nr. 7/1996, republicată, cu modificările și completările ulterioare.

Inspector
ION MURESAN

REFERAT DE ADMITERE

(Prima înregistrare imobil)

Domnului/Doamnei **MUNICIPIUL SUCEAVA**
Domiciliul _____

Referitor la cererea înregistrată sub numărul **22916** din data **15-05-2018**, vă informăm:

În urma solicitării dumneavoastră privind recepția documentației cadastrale de primă înregistrare, vă comunicăm următoarele:

Analizând documentația depusă spre recepție, s-a constatat că identificarea și localizarea amplasamentului a fost realizată cu respectarea prevederilor regulamentelor în vigoare și în consecință, imobilul a fost înregistrat provizoriu în evidența OCPI SUCEAVA cu numărul cadastral

1) **52335**, Loc. Suceava, Str Tineretului, Jud. Suceava, UAT Suceava, în suprafață măsurată de 4 mp și suprafață din acte 4 mp,

Certific că informațiile din prezentul extras sunt conforme cu datele din planul cadastral de carte funciară al OCPI SUCEAVA la data: 15-05-2018.

Situația prezentată poate face obiectul unor modificări ulterioare, în condițiile Legii cadastrului și a publicității imobiliare nr. 7/1996, republicată, cu modificările și completările ulterioare.

Inspector

ANCA-IULIANA PINTEALĂ
Oficiul de Cadastru și Publicitate Imobiliară Suceava
Nume și prenume: **PINTEALĂ ANCA-IULIANA**
Funcția: **CONSILIER**

Plan de amplasament și delimitare a imobilului

Scara 1: 200

Nr. cadastral	Suprafața măsurată a imobilului (mp)	Adresa imobilului
52335	4 mp	Intravilan Mun. Suceava, Strada Tineretului, Jud. Suceava
Nr. Cartea Funciară		Unitate Administrativ Teritorială (UAT)
		Suceava

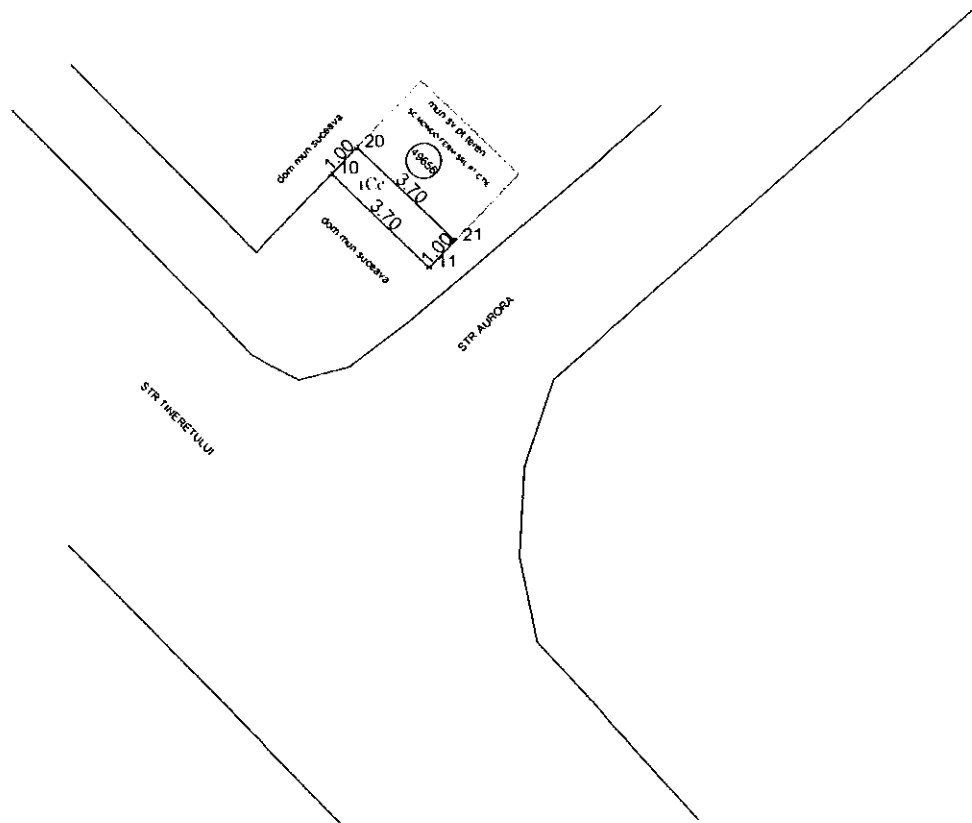

A. Date referitoare la teren			
Nr. parcelă	Categorie de folosință	Suprafața (mp)	Mențiuni
1	Cc	4	Imprejmuit partial
	Total	4	
B. Date referitoare la construcții			
Cod	Destinația	Suprafața construită la sol (mp)	Mențiuni
Suprafața totală măsurată a imobilului = 4 mp Suprafața din act = 4 mp			
Executant Andronic Mihai		Inspector	
Confirm executarea măsurătorilor la teren, corectitudinea întocmirii documentației cadastrale și corespondența acesteia cu realitatea din teren		Confirm introducerea imobilului în baza de date integrată și atribuirea numărului cadastral	
Semnătura și stampila		Semnătura și stampila	
Data ... 14.05.2018		Data ...	
		Oficiul Cadastral și Publicitate Imobiliară Suceava Nume și prenume: PINTEALĂ ANCA-JULIANA Ștampilă: CONSILIER	

22716/2018

REFERAT DE ADMITERE

(Prima înregistrare imobil)

Domnului/Doamnei **MUNICIPIUL SUCEAVA**
Domiciliul Loc. Suceava, Bdul 1 Mai, Jud. Suceava

Referitor la cererea înregistrată sub numărul **22859** din data **15-05-2018**, vă informăm:

În urma solicitării dumneavoastră privind recepția documentației cadastrale de primă înregistrare, vă comunicăm următoarele:

Analizând documentația depusă spre recepție, s-a constatat că identificarea și localizarea amplasamentului a fost realizată cu respectarea prevederilor regulamentelor în vigoare și în consecință, imobilul a fost înregistrat provizoriu în evidența OCPI SUCEAVA cu numărul cadastral

1) **52357**, Loc. Suceava, Str Republicii, Nr. 14, Jud. Suceava, UAT Suceava, în suprafață măsurată de 6 mp și suprafață din acte - ,

Certific că informațiile din prezentul extras sunt conforme cu datele din planul cadastral de carte funciară al OCPI SUCEAVA la data: 21-05-2018.

Situația prezentată poate face obiectul unor modificări ulterioare, în condițiile Legii cadastrului și a publicității imobiliare nr. 7/1996, republicată, cu modificările și completările ulterioare.

Inspector
ION MUREȘAN

Oficiul de Cadastru și Publicitate Imobiliară Suceava
Nume și prenume: **MUREȘAN ION**
Funcția: **CONSILIER SENIOR**

PLAN DE AMPLASAMENT ȘI DELIMITARE A IMOBILULUI

Scara 1:100

Nr. Cadastral	Suprafața măsurată a imobilului (mp)	Adresa imobilului
5235	6	Str. Republicii nr. 14, Mun. Suceava, Județul Suceava
Nr. Cartea Funciară		Unitatea Administrativ Teritorială (UAT)
		SUCEAVA

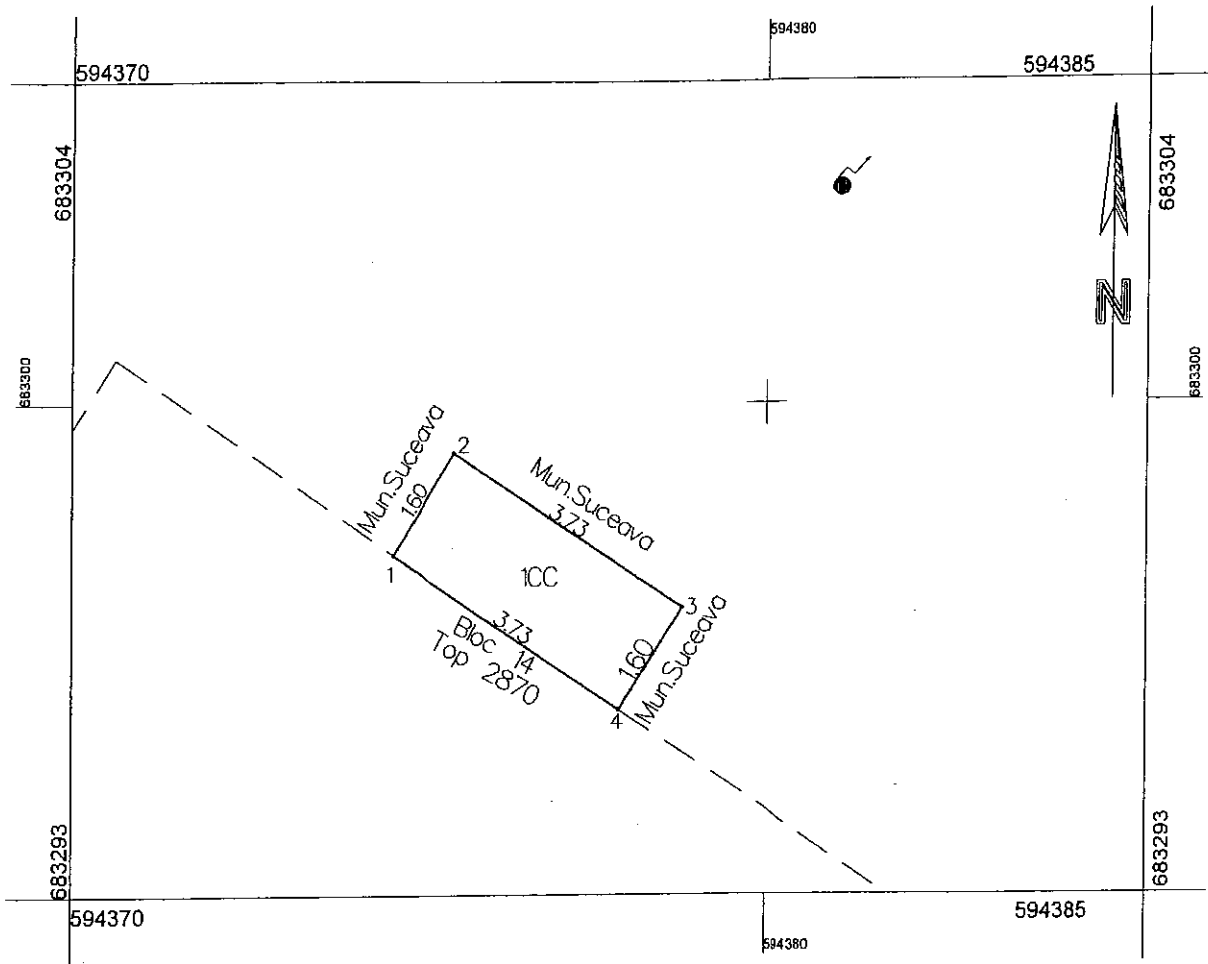

A. Date referitoare la teren			
Nr. parcelă	Categorie de folosință	Suprafața (mp)	Mențiuni
1	CC	6	Primaria Mun Suceava - domeniu privat
Total		6	
B. Date referitoare la construcții			
Cod	Destinația	Suprafața construită la sol (mp)	Mențiuni
Total		-	
Suprafața totală măsurată a imobilului = 6 mp Suprafața din acte = 6 mp			
<p>CERTIFICAT DE EXECUȚIE Confirmați măsurătorile la teren, corectitudinea întocmirii documentației cadastrale și corespondența acesteia cu realitatea din teren Seria RO-SV4 Nr. 0166/23.02.2018 MAFTEI OLȚIȚA Semnătura și ștampila</p>		<p>Inspector Confirmați introducerea în baza de date integrată și atribuirea numărului cadastral Oficial de Cadastru Nume: MURARIU IONEL Data: 14.05.2018 Funcția: CONSILIER SENIOR Ștampila OCPI</p>	
Data : 14.05.2018			



Oficiul de Cadastru și Publicitate Imobiliară SUCEAVA
Biroul de Cadastru și Publicitate Imobiliară Suceava
 Adresa: Localitate: Suceava, Bdul 1 Decembrie 1918 Nr.3, cod postal 720262

Nr.	24769
Ziua	24
Luna	05
Anul	2018

REFERAT DE ADMITERE

(Prima înregistrare imobil)

Domnului/Doamnei **MUNICIPIUL SUCEAVA**
 Domiciliul Loc. Suceava, Bdul 1 Mai, Jud. Suceava

Referitor la cererea înregistrată sub numărul **24769** din data **24-05-2018**, vă informăm:

În urma solicitării dumneavoastră privind recepția documentației cadastrale de primă înregistrare, vă comunicăm următoarele:

Analizând documentația depusă spre recepție, s-a constatat că identificarea și localizarea amplasamentului a fost realizată cu respectarea prevederilor regulamentelor în vigoare și în consecință, imobilul a fost înregistrat provizoriu în evidența OCPI SUCEAVA cu numărul cadastral

1) **52362**, Loc. Suceava, Str Luceafărului, Nr. 14, Bl. E63, Sc. A, Et. P, Ap. 2, Jud. Suceava, UAT Suceava, în suprafață măsurată de 10 mp și suprafață din acte 10 mp,

Certific că informațiile din prezentul extras sunt conforme cu datele din planul cadastral de carte funciară al OCPI SUCEAVA la data: 24-05-2018.

Situația prezentată poate face obiectul unor modificări ulterioare, în condițiile Legii cadastrului și a publicității imobiliare nr. 7/1996, republicată, cu modificările și completările ulterioare.

Inspector
IONELA PINTILIE

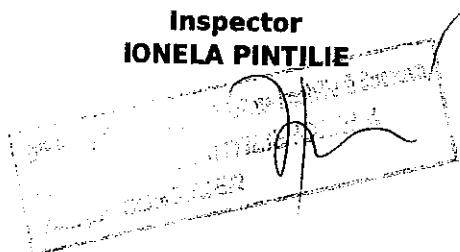

Plan de amplasament și delimitare a imobilului

scara 1:50

Nr. cadastral	Suprafața măsurată a imobilului (mp)	Adresa imobilului
12362	10	jud. Suceava, mun. Suceava, strada Luceafarului, nr. 14, bl. E63, et. P, sc. A, ap. 2
Nr. Cartea Funciara	Unitatea Administrativ Teritorială (UAT)	
	Suceava	

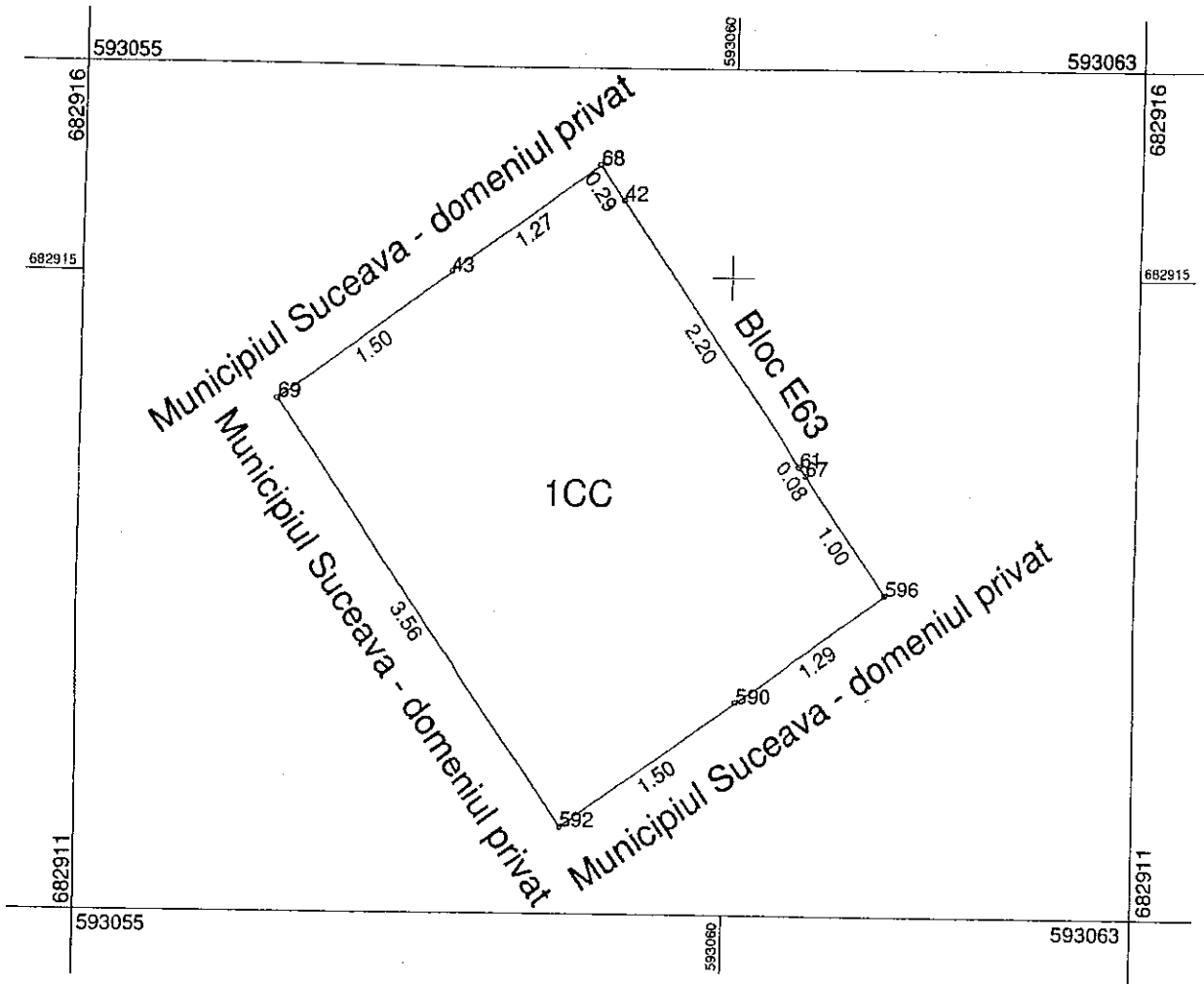

A. Date referitoare la teren			
Nr. parcela	Categorie de folosinta	Suprafata (mp)	Mentuni
1	CC	10	Neimprejuit
TOTAL		10	-

B. Date referitoare la construcții			
Cod	Destinatia	Suprafata construita la sol (mp)	Mentuni
-	-	-	-
TOTAL		-	-

Suprafata totală măsurată a imobilului = 10 mp
Suprafata din act = 10 mp

<p>Executant: SC TOPOEVAL SRL Ing. Bidiu Aspazia</p> <p>CERTIFICAT DE EXECUTIE Confirmarea măsurătorilor la teren, precizia și corectitudinea înfățișării documentelor cadastrale și corespondența acestora cu realitatea din teren.</p> <p>Nr. 09/27.07.2018 S.C. TOPOEVAL S.R.L. CLASA III Data 15-May-18</p> <p>Ștampila BCF</p>	<p>Inspector</p> <p>Confirm introducerea imobilului în baza de date integrată și atribuirea numărului cadastral.</p> <p>Semnatura și Data</p> <p>Ștampila BCF</p> <p>24769/2018</p>
----------------------------------------------------------------------------------------------------------------------------------------------------------------------------------------------------------------------------------------------------------------------------------------------------------------------------------------------------------------	-------------------------------------------------------------------------------------------------------------------------------------------------------------------------------------



Oficiul de Cadastru și Publicitate Imobiliară SUCEAVA
Biroul de Cadastru și Publicitate Imobiliară Suceava
 Adresa: Localitate: Suceava, Bdul 1 Decembrie 1918 Nr.3, cod postal 720262

Nr.	18665
Ziua	20
Luna	04
Anul	2018

REFERAT DE ADMITERE
 (Prima înregistrare imobil)

Domnului/Doamnei **MUNICIPIUL SUCEAVA**
 Domiciliul _____

Referitor la cererea înregistrată sub numărul **18665** din data **20-04-2018**, vă informăm:

În urma solicitării dumneavoastră privind recepția documentației cadastrale de primă înregistrare, vă comunicăm următoarele:

Analizând documentația depusă spre recepție, s-a constatat că identificarea și localizarea amplasamentului a fost realizată cu respectarea prevederilor regulamentelor în vigoare și în consecință, imobilul a fost înregistrat provizoriu în evidența OCPI SUCEAVA cu numărul cadastral

1) **52270**, Loc. Suceava, Str Capitan Gr.Andrei, Jud. Suceava, UAT Suceava, în suprafață măsurată de 9750 mp și suprafață din acte 9750 mp,

Certific că informațiile din prezentul extras sunt conforme cu datele din planul cadastral de carte funciară al OCPI SUCEAVA la data: 23-04-2018.

Situația prezentată poate face obiectul unor modificări ulterioare, în condițiile Legii cadastrului și a publicității imobiliare nr. 7/1996, republicată, cu modificările și completările ulterioare.

Inspector
Diana Mihaela PAVAL

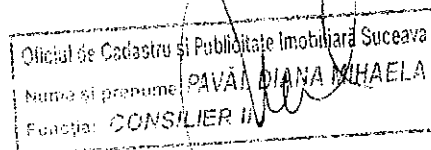

Plan de amplasament și delimitare a imobilului

Scara 1: 1000

Nr. cadastral	Suprafața măsurată a imobilului (mp)	Adresa imobilului
52270	9750 mp	Intravilan Mun. Suceava, str. Capitan Grigore Andrei, Jud. Suceava
Nr. Cartea Funciară	Unitate Administrativ Teritorială (UAT)	
	Suceava	

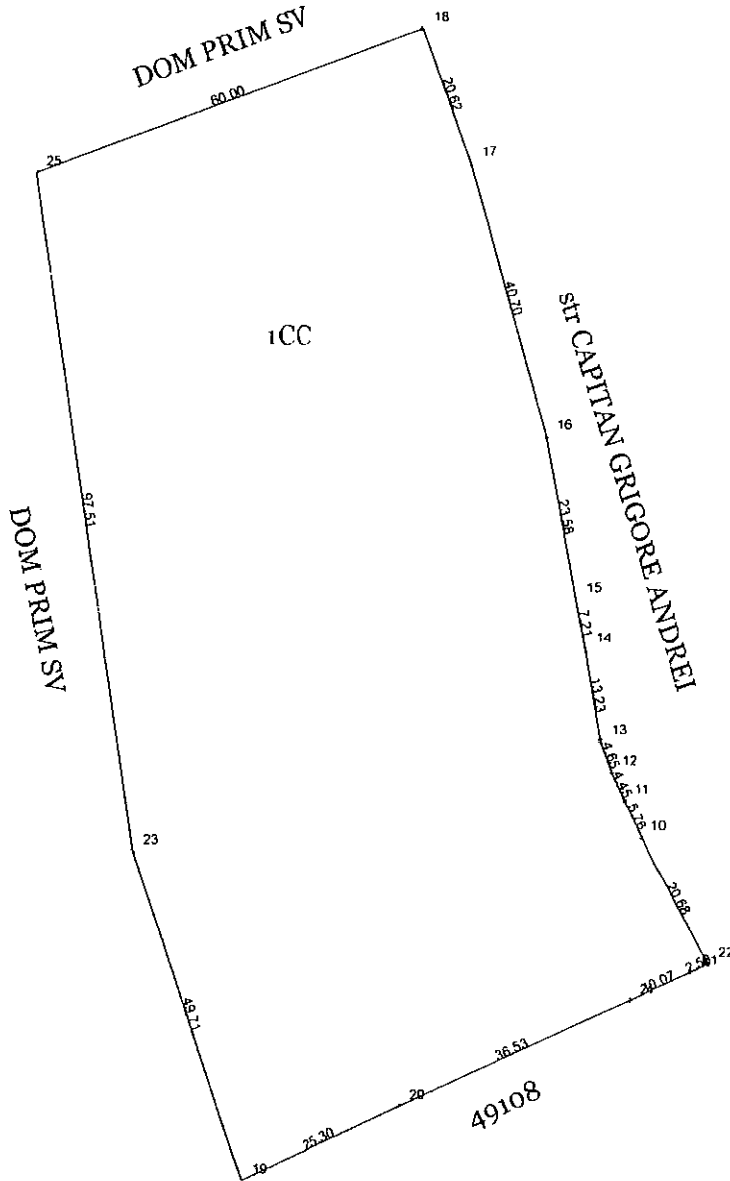

A. Date referitoare la teren			
Nr. parcelă	Categorie de folosință	Suprafața (mp)	Mențiuni
1	Cc	9750	Neimprejmuit
	Total	9750	
Suprafața totală măsurată a imobilului = 9750 mp Suprafața din act = 9750 mp			
Executant Andronic Mihai		Inspector	
Confirm executarea măsurătorilor la teren, corectitudinea întocmirii documentației cadastrale și corespondența acestora cu realitatea din teren		Confirm introducerea imobilului în baza de date integrată și atribuirea numărului cadastral	
Semnătura și stampila		Nume și prenume: PĂVAL DIANA MIHAELA	
Data ... 18.04.2018		Funcția: CONSILIER II	
		Data	
		Ștampila BCPI	

18665/2018

PLAN DE AMPLASAMENT SI DELIMITARE A IMOBILULUI
Scara 1:100

Nr.cadastral: 51817	Suprafata masurata: 9.00 mp	Adresa imobilului: Municipiul Suceava, Calea Unirii, judetul Suceava	
Carte Funciara nr:		UAT	MUNICIPIUL SUCEAVA

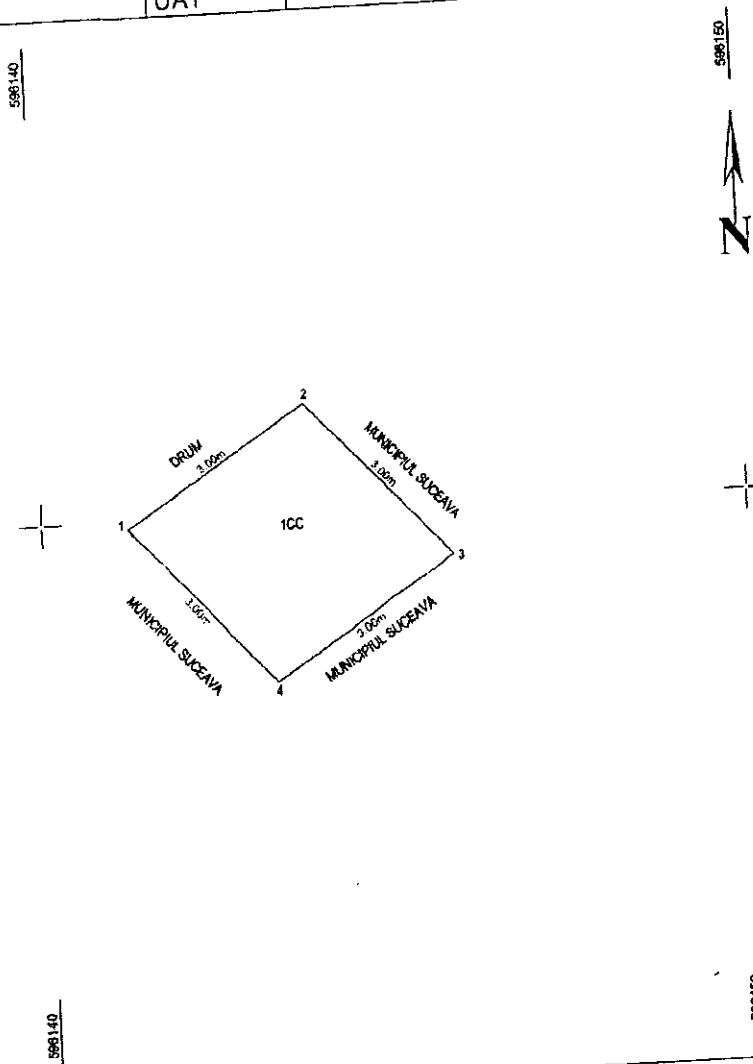

A. DATE REFERITOARE LA TEREN

Nr.parcela	Categoria de folosinta	Suprafata (mp)	Mentii
1	CC	9.00	teren neimprejmit
Total		9.00	

B. DATE REFERITOARE LA CONSTRUCTII

Cod constructie	Destinalia	Suprafata construita la sol (mp)	Mentii
Total			

SUPRAFATA TOTALA MASURATA A IMOBILULUI=9.00mp
SUPRAFATA DIN ACT =9.00mp

Executant autorizat: PFA SAVU CONSTANTIN

Confirm executarea masuratorilor la teren, corectitudinea intocmirii documentatiei cadastrale si corespondenta acesteia cu realitatea din teren

Semnatura si stampila

Data: 11.2017

Inspector

Confirm introducerea imobilului in baza de date integrata si atribuirea numarului cadastral

Semnatura si parafa

Data: **11.2017**
 Nume si prenume: **HĂJ IOAN SILVIU**
 Stampila: **OCPI SUCEAVA II**
 Functia: **CONSILIER II**

51817 / **2017**



Oficiul de Cadastru și Publicitate Imobiliară SUCEAVA
Biroul de Cadastru și Publicitate Imobiliară Suceava
 Adresa: Localitate: Suceava, Bdul 1 Decembrie 1918 Nr.3, cod postal 720262

Nr.	23578
Ziua	17
Luna	05
Anul	2018

REFERAT DE ADMITERE
 (Prima înregistrare imobil)

Domnului/Doamnei **MUNICIPIUL SUCEAVA**
 Domiciliul Loc. Suceava, Bdul 1 Mai, Jud. Suceava

Referitor la cererea înregistrată sub numărul **23578** din data **17-05-2018**, vă informăm:

În urma solicitării dumneavoastră privind recepția documentației cadastrale de primă înregistrare, vă comunicăm următoarele:

Analizând documentația depusă spre recepție, s-a constatat că identificarea și localizarea amplasamentului a fost realizată cu respectarea prevederilor regulamenteilor în vigoare și în consecință, imobilul a fost înregistrat provizoriu în evidența OCPI SUCEAVA cu numărul cadastral

1) **52351**, Loc. Suceava, Str Tineretului, Nr. 6, Jud. Suceava, UAT Suceava, în suprafață măsurată de 10 mp și suprafață din acte 10 mp,

Certific că informațiile din prezentul extras sunt conforme cu datele din planul cadastral de carte funciară al OCPI SUCEAVA la data: 18-05-2018.

Situația prezentată poate face obiectul unor modificări ulterioare, în condițiile Legii cadastrului și a publicității imobiliare nr. 7/1996, republicată, cu modificările și completările ulterioare.

Inspector
RADU-ALEXANDRU UNGUREANU

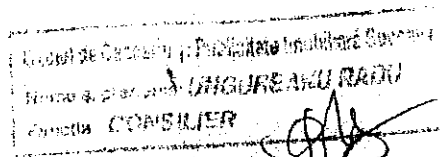

Plan de amplasament și delimitare a imobilului

Scara 1: 200

Nr. cadastral	Suprafața măsurată a imobilului (mp)	Adresa imobilului
52357	10	str. Tineretului 6, intravilan Suceava
Nr. Cartea Funciară	Unitatea Administrativ Teritorială (UAT)	
	SUCEAVA	

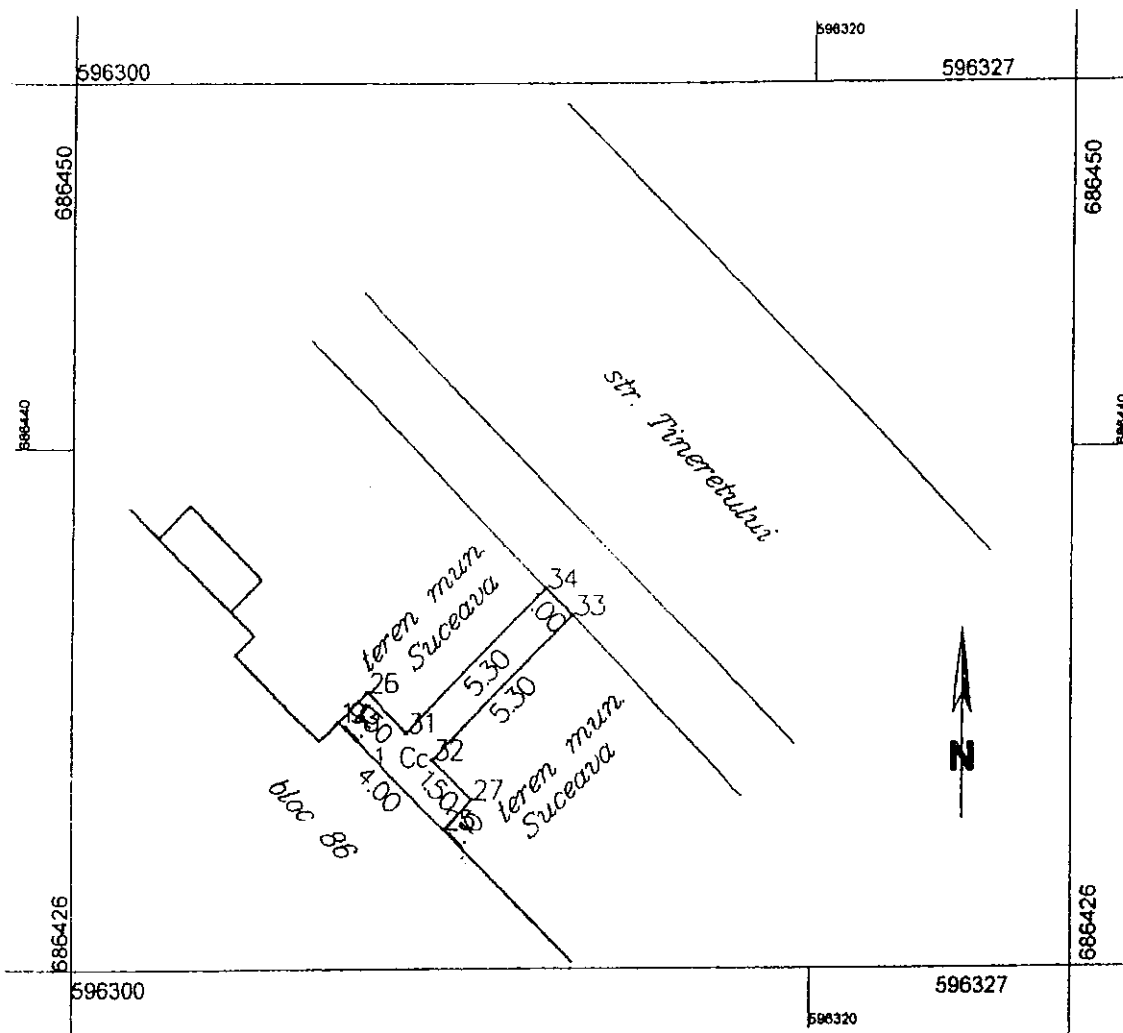

A. Date referitoare la teren			
Nr. parcelă	Categorie de folosință	Suprafața (mp)	Mențiuni
1	Cc	10	parțial împrejmuit
Total		10	
B. Date referitoare la construcții			
Cod	Destinația	Suprafața construită la sol (mp)	Mențiuni
Suprafața totală măsurată a imobilului = 10 mp Suprafața din act = 10 mp			
ExecutantPFA PETRE GHEORGHE..... (nume, prenume)		Inspector	
Confirm executarea măsurătorilor la teren, corectitudinea întocmirii documentației cadastrale și corespondența acestora cu realitatea din teren.		Confirm introducerea imobilului în baza de date integrată și atribuirea numărului cadastral.	
Semnătura și ștampila Data.....17.05.2018.....		Semnătura și pârâfa Data..... 23578 / 1018	
Ștampila BCPI PETRE GHEORGHE Seta RO-SI		Ștampila BCPI	

Oficiul de Cadastru și Publicitate Imobiliară SUCEAVA
Biroul de Cadastru și Publicitate Imobiliară Suceava
Adresa: Localitate: Suceava, Bdul 1 Decembrie 1918 Nr.3, cod postal 720262

Nr.	23457
Ziua	17
Luna	05
Anul	2018

REFERAT DE ADMITERE

(Prima înregistrare imobil)

Domnului/Doamnei **MUNICIPIUL SUCEAVA**
Domiciliul Loc. Suceava, Bdul 1 Mai, Jud. Suceava

Referitor la cererea înregistrată sub numărul **23457** din data **17-05-2018**, vă informăm:

În urma solicitării dumneavoastră privind recepția documentației cadastrale de primă înregistrare, vă comunicăm următoarele:

Analizând documentația depusă spre recepție, s-a constatat că identificarea și localizarea amplasamentului a fost realizată cu respectarea prevederilor regulamentelor în vigoare și în consecință, imobilele au fost înregistrate provizoriu în evidența OCPI SUCEAVA cu numerele cadastrale:

1) **52364**, Loc. Suceava, Str Izvoarelor, Nr. 1, Jud. Suceava, UAT Suceava, , nr. titlu de proprietate - , în suprafață măsurată de 410 mp și suprafață din acte 410 mp
Imobilele au fost înregistrate în planul cadastral întreținut de OCPI.

MENȚIUNI:

Vă rugăm să atașați acest document la cererea care va fi depusă pentru înscrierea imobilelor în Cartea Funciară.

Certific că informațiile din prezentul extras sunt conforme cu datele din planul cadastral de carte funciară al OCPI SUCEAVA la data: 25-05-2018.

Situația prezentată poate face obiectul unor modificări ulterioare, în condițiile Legii cadastrului și a publicității imobiliare nr. 7/1996, republicată, cu modificările și completările ulterioare.

Inspector
ION MUREȘAN

Oficiul de Cadastru și Publicitate Imobiliară Suceava
Nume și prenume: **MUREȘAN ION**
Funcția: **CONSILIER SENIOR**

Plan de amplasament și delimitare a imobilului

Scara 1: 500

astral 2364	Suprafața măsurată a imobilului (mp) 410	Adresa imobilului str. Izvoarelor 1, intravilan Suceava
Nr. Cartea Funciară		Unitatea Administrativ Teritorială (UAT) SUCEAVA

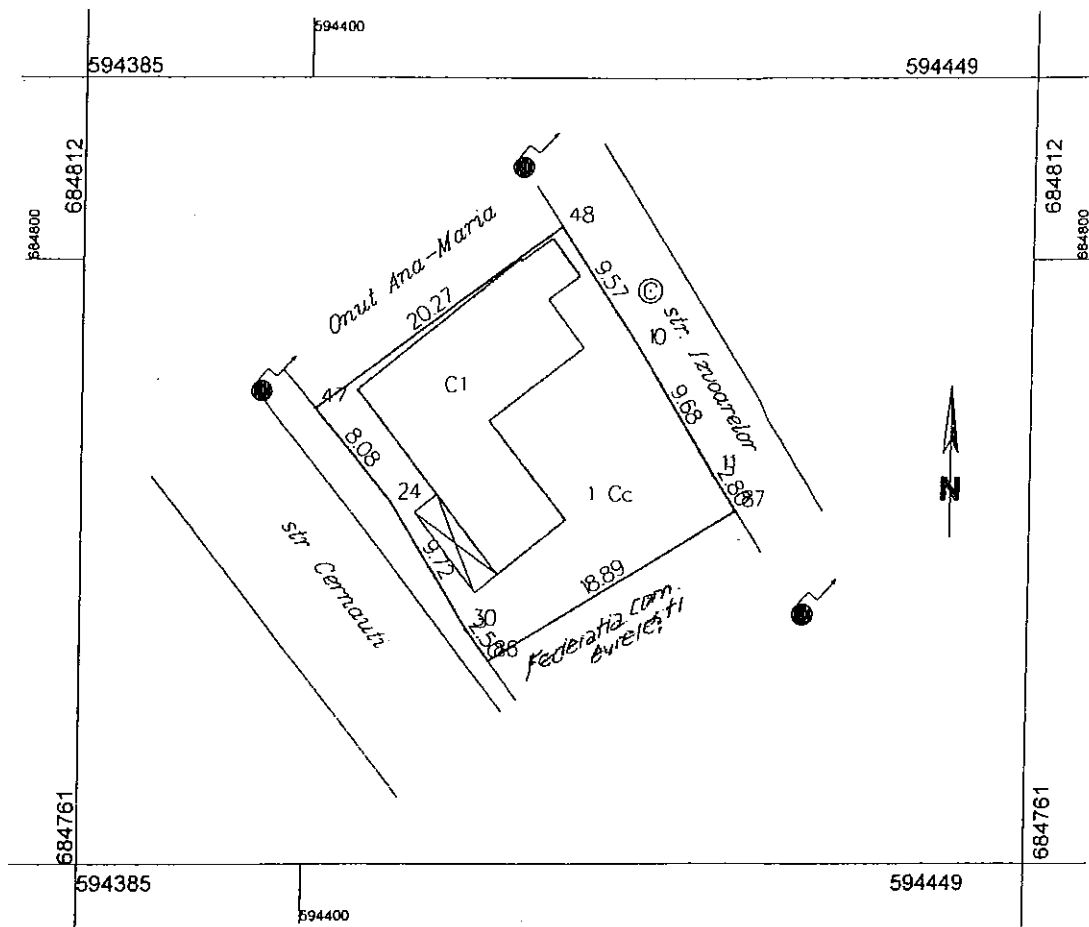

A. Date referitoare la teren			
Nr. parcelă	Categorie de folosință	Suprafața (mp)	Mențiuni
1	Cc	410	parțial împrejmuit
Total		410	
B. Date referitoare la construcții			
Cod	Destinația	Suprafața construită la sol (mp)	Mențiuni
C1	CL	154	casă, parter, izolată, 1998, SD = 154 mp
		154	
Suprafața totală măsurată a imobilului = 410 mp Suprafața din act = 410 mp			
ExecutantPFA PETRE GHEORGHE..... (nume, prenume)		Inspector	
Confirm executarea măsurătorilor la teren, corectitudinea întocmirii documentației cadastrale și corespondența acestora cu realitatea din teren Semnătura și ștampila Data.....25.05.2018.....		Confirm introducerea imobilului în baza de date integrată și atribuirea numărului cadastral Ștampila BCPI Nume și prenume: MUREȘAN Funcția: CONSILIER SENIOR 25.05.2018	

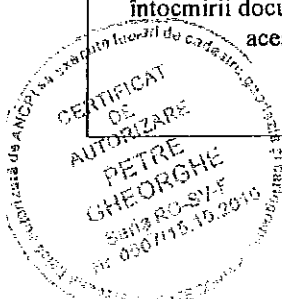

REFERAT DE ADMITERE

(Prima înregistrare imobil)

Domnului/Doamnei **MUNICIPIUL SUCEAVA**
Domiciliul Loc. Suceava, Bdul 1 Mai, Nr. 5A, Ap. 1, Jud. Suceava

Referitor la cererea înregistrată sub numărul **12748** din data **16-03-2018**, vă informăm:

În urma solicitării dumneavoastră privind recepția documentației cadastrale de primă înregistrare, vă comunicăm următoarele:

Analizând documentația depusă spre recepție, s-a constatat că identificarea și localizarea amplasamentului a fost realizată cu respectarea prevederilor regulamentelor în vigoare și în consecință, imobilul a fost înregistrat provizoriu în evidența OCPI SUCEAVA cu numărul cadastral

1) **52168**, Loc. Suceava, Bdul Prefect Gavril Tudoras, Nr. 28, Jud. Suceava, UAT Suceava, în suprafață măsurată de 9 mp și suprafață din acte -,

Certific că informațiile din prezentul extras sunt conforme cu datele din planul cadastral de carte funciară al OCPI SUCEAVA la data: 19-03-2018.

Situația prezentată poate face obiectul unor modificări ulterioare, în condițiile Legii cadastrului și a publicității imobiliare nr. 7/1996, republicată, cu modificările și completările ulterioare.

Inspector
ION MURESAN

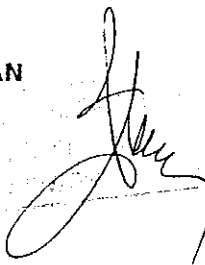

Plan de amplasament și delimitare a imobilului
Scara 1: 100

Nr. Cadastral	Suprafața măsurată	Adresa imobilului	
	9 mp	Intravilan, Mun Suceava, Bld. Prefect Gavril Tudoras, Nr.28 jud. Suceava	
Cartea Funciară nr.		UAT	SUCEAVA

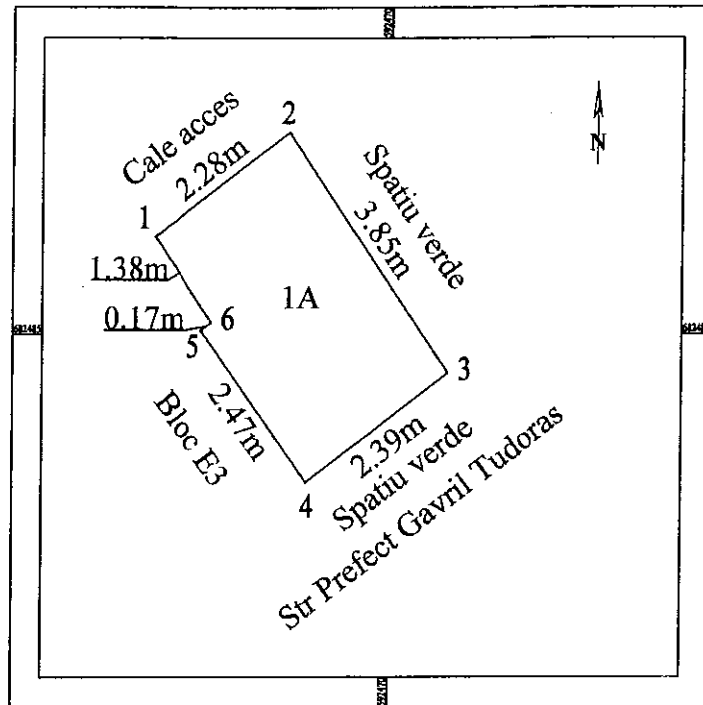

A. Date referitoare la teren			
Nr. Parcelă	Categoria de folosinta	Suprafata (mp)	Mențiuni
1	A	9	Limite materializate cu limitele blocului si limite conventionale.
TOTAL		9	-

B. Date referitoare la construcții			
Cod constr.	Cod grupă destinație	Suprafata construită la sol (mp)	Mențiuni
-	-	-	-
TOTAL		-	-

Suprafata totală măsurată a imobilului = 9 mp
Suprafata din acte = 9 mp

<p>Executant: SAHLIAN BOGDAN-CONSTANTIN</p> <p>Confirm executarea măsurătorilor la teren, corectitudinea întocmirii documentației cadastrale și corespundența acestora cu realitatea din teren</p> <p>Semnătura și ștampila</p> <p>Data...08.03.2018...</p>	<p>Inspector</p> <p>Confirm introducerea imobilului în baza de date integrată și atribuirea numărului cadastral</p> <p>Semnătura și parafa 12748 / 2018</p> <p>Data.....</p> <p>Ștampila BCPI</p>
--------------------------------------------------------------------------------------------------------------------------------------------------------------------------------------------------------------------------------------------------------------------	----------------------------------------------------------------------------------------------------------------------------------------------------------------------------------------------------------