



MUNICIPIUL SUCEAVA

B-dul 1 Mai nr. 5A, cod: 720224

www.primariasv.ro, primsv@primariasv.ro

Tel: 0230-212696, Fax: 0230-520593

CONSILIUL LOCAL AL MUNICIPIULUI
S U C E A V A

PROIECT

HOTĂRÂRE

privind modificarea HCL nr. 40 din 23.02.2017 privind atestarea bunurilor imobile ce aparțin domeniului privat al municipiului Suceava

Consiliul Local al Municipiului Suceava;

Având în vedere expunerea de motive a Primarului municipiului Suceava înregistrată la nr. 28290 din 23.02.2018, raportul Serviciului Patrimoniu înregistrat la nr. 28291 din 23.02.2018 și avizul comisiei economico-financiară, juridică, disciplinară a Consiliului Local al municipiului Suceava;

În temeiul prevederilor art.36, alin.(2) lit. "c", ale art. 45 alin.(3), ale art.47 și art.49 din Legea nr.215/2001 a administrației publice locale, republicată;

Potrivit art. 31 din Legea nr. 18/1991, republicată;

În conformitate cu prevederile art. 693 din Codul Civil.

HOTARASTE:

Art.1. Se completează anexa nr.9 la HCL nr.40 din 23.02.2017 privind atestarea bunurilor imobile ce aparțin domeniului privat al municipiului Suceava cu bunul evidențiat în anexa nr. 1 la prezentul proiect de hotărâre, pentru care municipiul Suceava a primit referat de admitere (primă înregistrare imobil) de la Oficiul de Cadastru și Publicitate Imobiliară Suceava.

Art.2. Se modifică poz. 3 cu nr. de inventar TR 1283.3 din anexa nr.4 la HCL nr.40 din 23.02.2017 privind atestarea bunurilor imobile ce aparțin domeniului privat al municipiului Suceava conform anexei nr.1 la prezentul proiect de hotărâre.

Art.3. Se modifică poz. 37 cu nr. de inventar TR 1408 15 06 din anexa nr.10 la HCL nr.40 din 23.02.2017 privind atestarea bunurilor imobile ce aparțin domeniului privat al municipiului Suceava conform anexei nr.2 la prezentul proiect de hotărâre.

Art.4. Primarul municipiului Suceava, prin aparatul de specialitate, va aduce la îndeplinire prevederile prezentei hotărâri.

INIȚIATOR

PRIMAR

ION LUPU

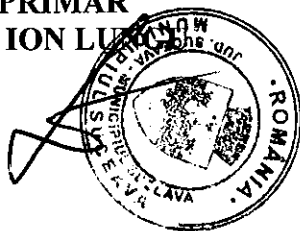

AVIZAT PENTRU LEGALITATE

SECRETAR MUNICIPIU

Jr. IOAN CIUTAC

CONTROL FINANCIAR PREVENTIV PROPRIU

DIRECTOR EXECUTIV

ELISABETA AIDEANU





MUNICIPIUL SUCEAVA

B-dul 1 Mai nr. 5A, cod: 720224

www.primariasv.ro, primsv@primariasv.ro

Tel: 0230-212696, Fax: 0230-520593

PRIMĂRIA MUNICIPIULUI SUCEAVA

Nr. 28290 din 23.08.2018

EXPUNERE DE MOTIVE A PRIMARULUI

Prin HCL nr. 40 din 23.02.2017 s-a atestat apartenența la domeniul privat al municipiului Suceava a bunurilor imobile, proprietate a municipiului.

Hotărârea nr. 40/2017 privind atestarea bunurilor imobile ce aparțin domeniului privat al municipiului Suceava conține un număr de 18 anexe în care sunt evidențiate contractele de suprafață, arendă, locațiune încheiate între municipiul Suceava, în calitate de proprietar și terți.

În temeiul prevederilor Legii contabilității nr. 82/1991, republicată, entitățile au obligația să efectueze inventarierea elementelor de natura activelor, datoriilor și capitalurilor proprii deținute, la începutul activității, cel puțin o dată în cursul exercițiului financiar pe parcursul funcționării lor, în cazul fuziunii sau încetării activității, precum și în următoarele situații:

“...b) ori de câte ori sunt indicii că există lipsuri sau plusuri în gestiune, care nu pot fi stabilite cert decât prin inventariere;...”

La solicitarea Municipiului Suceava, Oficiul de Cadastru și publicitate Imobiliară Suceava a eliberat referat de admitere (primă înregistrare imobil) pentru o parcelă cadastrală situată pe raza municipiului Suceava. În vederea intabulării dreptului de proprietate a municipiului Suceava pentru parcela de teren evidențiată în anexa nr. 1 la prezentul proiect de hotărâre, propunem completarea anexei nr. 9 la HCL nr. 40 cu bunul menționat în anexa nr. 1 la prezentul proiect de hotărâre.

Urmare a întocmirii lucrărilor cadastrale în vederea intabulării construcțiilor proprietate a persoanelor fizice sau juridice, amplasate pe terenul proprietate privată a municipiului Suceava, au rezultat diferențe de suprafață față de cele prevăzute inițial în contractele de închiriere sau acordare a dreptului de folosință, motiv pentru care propunem modificarea anexelor nr. 4 și respectiv nr.10 la HCL nr.40/2017, conform anexelor nr. 2 și nr.3 la prezentul proiect de hotărâre.

Față de cele menționate mai sus, supun aprobării Consiliului Local al municipiului Suceava proiectul de hotărâre anexat în forma redactată și prezentată alăturat.

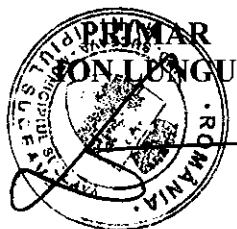



MUNICIPIUL SUCEAVA

B-dul 1 Mai nr. 5A, cod: 720224

www.primariasv.ro, primsv@primariasv.ro

Tel: 0230-212696, Fax: 0230-520593

DIRECȚIA PATRIMONIU
SERVICIUL PATRIMONIU

Nr. 28291 din 23.08.2018



RAPORT al serviciului de specialitate

Prin H.C.L. nr. 40 din 23.02.2017 s-a atestat apartenența la domeniul privat al municipiului Suceava a bunurilor imobile, proprietate a municipiului.

Hotărârea nr. 40/2017 privind atestarea bunurilor imobile ce aparțin domeniului privat al municipiului Suceava conține un număr de 18 anexe în care sunt evidențiate contractele de suprafață, arendă, locațiune etc. încheiate între municipiul Suceava, în calitate de proprietar și terți.

La solicitarea Municipiului Suceava, Oficiul de Cadastru și publicitate Imobiliară Suceava a eliberat referat de admitere (primă înregistrare imobil) pentru parcela o cadastrală situată pe raza municipiului Suceava. În vederea intabulării dreptului de proprietate a municipiului Suceava pentru parcela de teren evidențiată în anexa nr.1 la prezentul proiect de hotărâre, propunem completarea anexei nr.9 la HCL nr.40 cu bunul menționat în anexa nr.1 la prezentul proiect de hotărâre.

Urmare a întocmirii lucrărilor cadastrale în vederea intabulării construcțiilor proprietate a persoanelor fizice sau juridice, amplasate pe terenul proprietate privată a municipiului Suceava, au rezultat diferențe de suprafață față de cele prevăzute inițial în contractele de închiriere sau acordare a dreptului de folosință, motiv pentru care propunem modificarea anexelor nr. 4 și respectiv nr.10 la HCL nr.40/2017, conform anexelor nr. 2 și nr.3 la prezentul proiect de hotărâre.

Față de cele prezentate mai sus, considerăm oportun completarea anexei nr.9 la Hotărârea Consiliului Local al Municipiului Suceava nr. 40/2017 conform anexei nr.1, precum și modificarea anexelor nr. 4, respectiv nr.10 la HCL nr.40/2017, conform anexelor nr.2 și respectiv nr.3 la prezentul proiect de hotărâre.

DIRECTOR EXECUTIV
Camelia Damian

ȘEF SERVICIU
Țurcanu Floarea

Anexa nr.1 la HCL nr. ___ din _____ privind completarea anexei nr. 9 la HCL nr.40/23.02.2017					
Nr.crt.	Denumirea bunului	Elemente de identificare a amplasamentului	Supraf. mp	Situația juridică actuală	Valoare inventar, lei
1	Teren curți construcții (pc 52532)	Str. 22 Decembrie 120	224	municipiul Suceava	23670,89

Anexa nr.2 la HCL nr. ____ din _____ privind modificarea anexei nr. 4 la HCL nr.40/23.02.2017						
Nr.c rt.	Nr. inventar	Denumirea bunului	Elemente de identificare a amplasament ului	Supraf. mp	Situația juridică actuală	Valoare inventar, lei
3	TR 1283.3	Teren ocupat de chioscuri (pc 41425)	Str. Ana Ipatescu	75	Contract de acordare a dreptului de folosință S.C. ROBYLEND SRL	9294,78

**Anexa nr.3 la HCL nr. ___ din _____ privind modificarea anexei nr. 10
la HCL nr.40/23.02.2017**

Nr.c rt.	Nr. inventar	Denumirea bunului	Elemente de identificare a amplasament ului	Supraf. mp	Situația juridică actuală	Valoare inventar,l ei
37	TR 1408.15.06	Teren – curți construcții (pc 52377)	str. Constantin Moraru nr.7	275	Contract de inchiriere Brăișteanu Monalisa	32855,26



Oficiul de Cadastru și Publicitate Imobiliară SUCEAVA
Biroul de Cadastru și Publicitate Imobiliară Suceava
 Adresa: Localitate: Suceava, Bdul 1 Decembrie 1918 Nr.3, cod postal 720262

Nr.	31702
Ziua	05
Luna	07
Anul	2018

REFERAT DE ADMITERE

(Prima înregistrare imobil)

Domnului/Doamnei **MUNICIPIUL SUCEAVA**
 Domiciliul Loc. Suceava, Bdul 1 Mai, Jud. Suceava

Referitor la cererea înregistrată sub numărul **31702** din data **05-07-2018**, vă informăm:

În urma solicitării dumneavoastră privind recepția documentației cadastrale de primă înregistrare, vă comunicăm următoarele:

Analizând documentația depusă spre recepție, s-a constatat că identificarea și localizarea amplasamentului a fost realizată cu respectarea prevederilor regulamentelor în vigoare și în consecință, imobilul a fost înregistrat provizoriu în evidența OCPI SUCEAVA cu numărul cadastral

1) **52532**, Loc. Suceava, Str 22 DECEMBRIE, Nr. 120, Jud. Suceava, UAT Suceava, în suprafață măsurată de 224 mp și suprafață din acte 224 mp,

Certific că informațiile din prezentul extras sunt conforme cu datele din planul cadastral de carte funciară al OCPI SUCEAVA la data: 06-07-2018.

Situația prezentată poate face obiectul unor modificări ulterioare, în condițiile Legii cadastrului și a publicității imobiliare nr. 7/1996, republicată, cu modificările și completările ulterioare.

Inspector
RADU-ALEXANDRU UNGUREANU

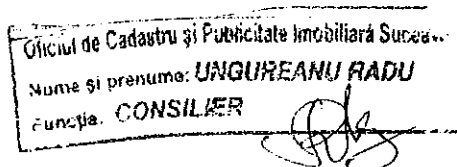

Plan de amplasament și delimitare a imobilului

Scara 1: 500

Nr. cadastral	Suprafața măsurată a imobilului (mp)	Adresa imobilului
52532	224	str. 22 Decembrie 120, intravilan Suceava
Nr. Cartea Funciară	Unitatea Administrativ Teritorială (UAT)	
	SUCEAVA	

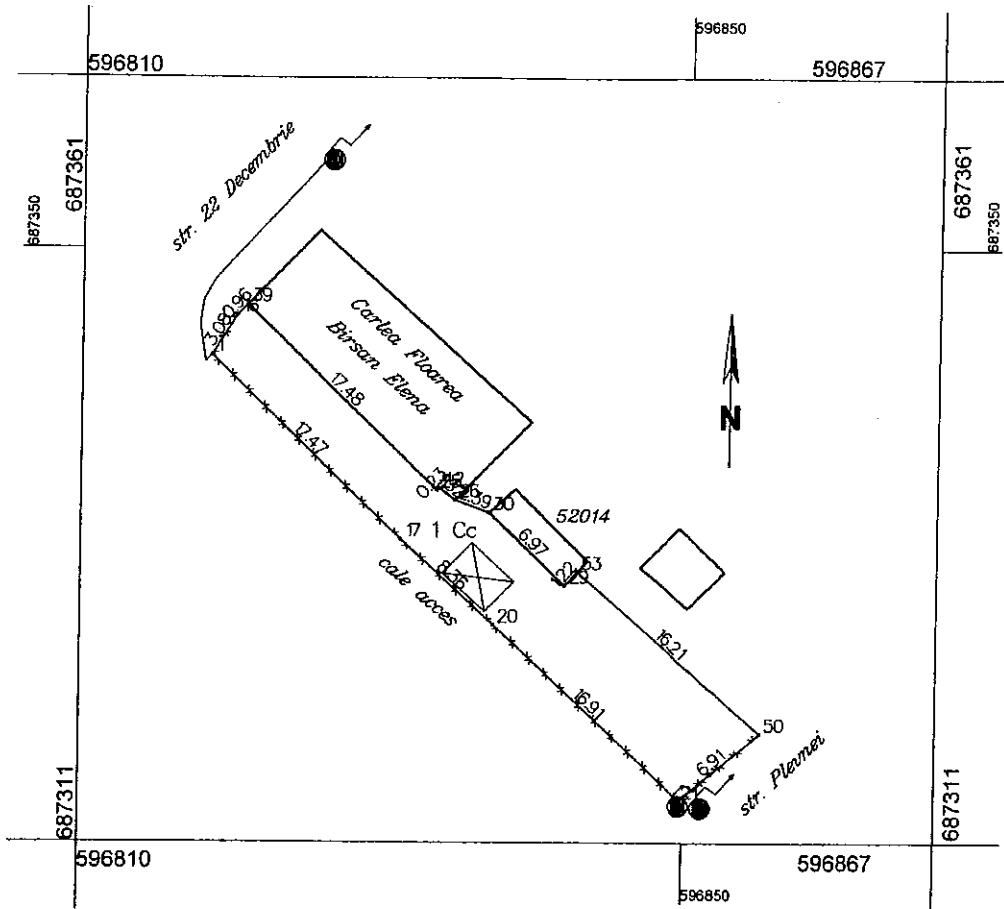

A. Date referitoare la teren			
Nr. parcelă	Categorie de folosință	Suprafața (mp)	Mențiuni
1	Cc	224	parțial împrejmuit
Total		224	
B. Date referitoare la construcții			
Cod	Destinația	Suprafața construită la sol (mp)	Mențiuni
Suprafața totală măsurată a imobilului = 224 mp Suprafața din act = 224 mp			
Executant PFA PETRE GHEORGHE..... (nume, prenume)		Inspector	
Confirm executarea măsurărilor la teren, corectitudinea întocmirii documentației cadastrale și corespondența acestora cu realitatea din teren Semnătura și ștampila Data..... 25.06.2018		Confirm introducerea în baza de date integrată și atribuirea numărului cadastral Ștampila BCPI Data..... 31702/2018	



MUNICIPIUL SUCEAVA

B-dul. 1 Mai, nr. 5A, cod: 720224

www.primariasv.ro, primsv@primariasv.ro

Tel.: 0230-212696, Fax: 0230-520593

DIRECȚIA PATRIMONIU

BIROUL EVIDENȚA ȘI ADMINISTRAREA IMOBILELOR DE LOCUIT

Nr. 65 Din 30.07. 2018

NOTĂ INTERNĂ,

CĂTRE, SERVICIUL PATRIMONIU

Prin prezenta vă rugăm să faceți demersurile necesare pentru înscrierea în domeniul privat al municipiului Suceava a diferenței de 155,00 mp teren situat în str.Constantin Moraru nr.7, întrucât din planul de situație vizat de O.C.P.I Suceava rezultă o suprafață totală de 275,00 mp teren si nu 120,00 mp cât sunt înscrși în domeniul privat al municipiului Suceava.

Anexăm în copie actul adițional nr.1 la contractul de închiriere nr. 124/20.05 și planul de situație.

Director Executiv,
Damian Camelia

Șef Birou,
Ungurean Doina

ROL 50
25.07.2017



MUNICIPIUL SUCEAVA
B-dul. 1 Mai, nr. 5A, cod: 720224
www.primariasv.ro, primsv@primariasv.ro
Tel.: 0230-212696, Fax: 0230-520593

DIRECȚIA PATRIMONIU
BIROUL EVIDENȚA ȘI ADMINISTRAREA IMOBILELOR DE LOCUIT

ACT ADIȚIONAL NR.2

La contractul de închiriere nr. 124/20.05.2014

Municipiul Suceava reprezentat prin **Ion Lungu** – Primar- împuternicit prin dispozițiile art. 62 aliniat 1 din Legea nr.215/2001, republicata privind administrația publică locală, să reprezinte interesele unității administrativ-teritoriale- pe de o parte și

Brăișteanu Monalisa domiciliată în Suceava, **Str. Constantin Moraru nr.7**, posesoare a C.I. seria SV nr. **813130** eliberată de Poliția Suceava la data de **14.05.2012**, CNP **2880109336670**, -pe de altă parte- a intervenit prezentul act adițional la contractul de închiriere sus menționat.

Art. 1 Se completeaza pct.I „OBIECTUL INCHIRIERII” din contractul nr. **124/20.05.2014** în sensul că la mențiunea teren (grădină) se înscrie suprafața de **275,00 mp** teren rezultat din efectuarea măsurătorii terenului aferent locuinței, conform planului de amplasament și delimitare imobil executat de SC TOPOEVAL SRL.

Art. 2 Toate celelalte prevederi ale contractului rămân valabile.

Art. 3 Prezentul act adițional face parte integrantă din contractul de închiriere nr. **124/20.05.2014**

Încheiat azi **12.07.2018** în 2 ex. din care 1 ex. se înmânează chiriașului.

PRIMAR,
Ion Lungu

CHIRIAȘ,
Brăișteanu Monalisa

Director Executiv,
Camelia Damian

Vizat control financiar preventiv
Mihaela Siriteanu



Vizat de Legalitate,

Șef Birou,
Ungurean Doina



Oficiul de Cadastru și Publicitate Imobiliară SUCEAVA
Biroul de Cadastru și Publicitate Imobiliară Suceava
Adresa: Localitate: Suceava, Bdul 1 Decembrie 1918 Nr.3, cod postal 720262

Nr.	25795
Ziua	31
Luna	05
Anul	2018

REFERAT DE ADMITERE

(Prima înregistrare imobil)

Domnului/Doamnei MUNICIPIUL SUCEAVA
Domiciliul Loc. Suceava, Bdul 1 Mai, Jud. Suceava

Referitor la cererea înregistrată sub numărul **25795** din data **31-05-2018**, vă informăm:

În urma solicitării dumneavoastră privind recepția documentației cadastrale de primă înregistrare, vă comunicăm următoarele:

Analizând documentația depusă spre recepție, s-a constatat că identificarea și localizarea amplasamentului a fost realizată cu respectarea prevederilor regulamentelor în vigoare și în consecință, imobilul a fost înregistrat provizoriu în evidența OCPI SUCEAVA cu numărul cadastral

1) **52377**, Loc. Suceava, Str Constantin Moraru, Nr. 7, Jud. Suceava, UAT Suceava, în suprafață măsurată de 275 mp și suprafață din acte 275 mp,

Certific că informațiile din prezentul extras sunt conforme cu datele din planul cadastral de carte funciară al OCPI SUCEAVA la data: 04-06-2018.

Situația prezentată poate face obiectul unor modificări ulterioare, în condițiile Legii cadastrului și a publicității imobiliare nr. 7/1996, republicată, cu modificările și completările ulterioare.



Inspector
Valentina-Ioana Mardari

Plan de amplasament și delimitare a imobilului

scara 1:500

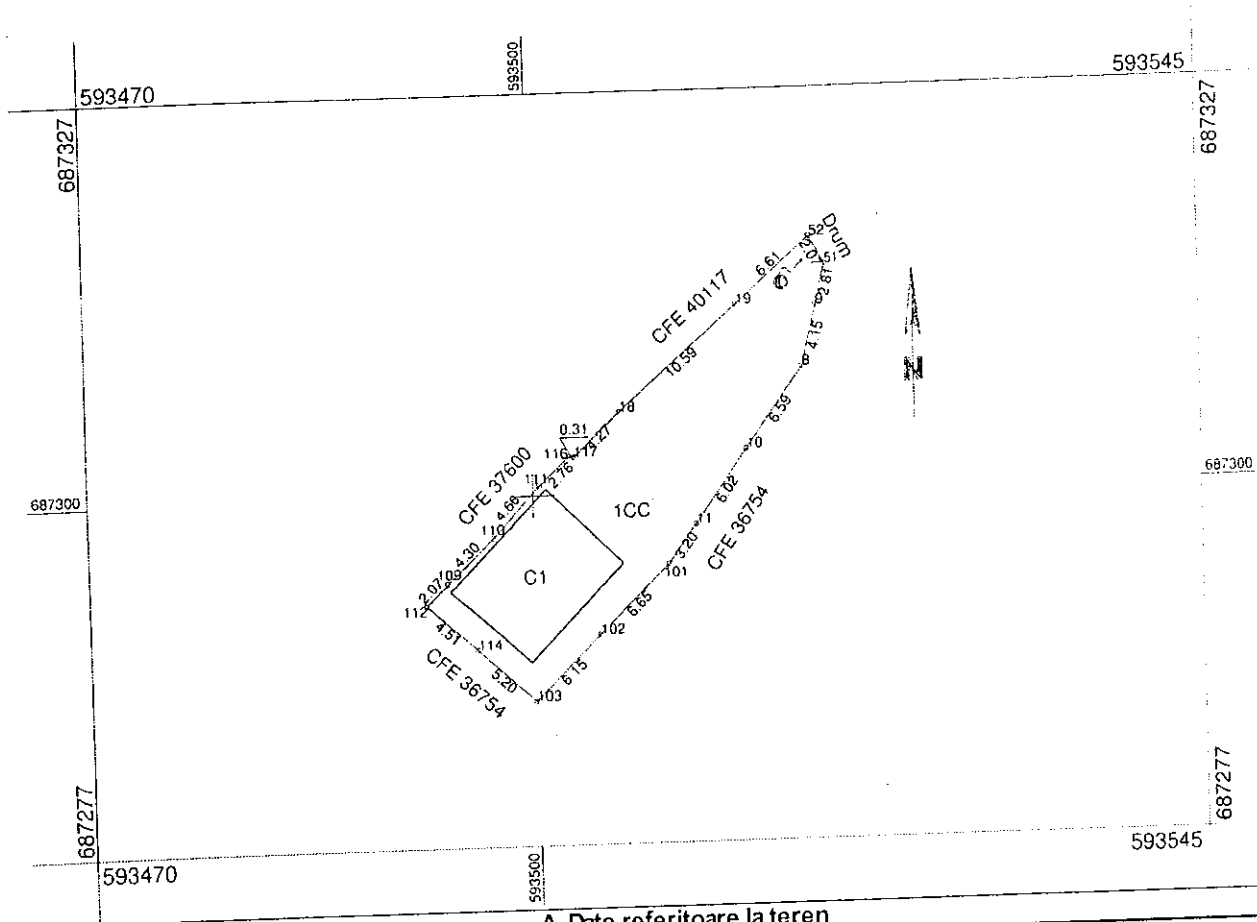
Nr. cadastral	Suprafața măsurată a imobilului (mp)	Adresa imobilului
52377	275 (Fbz 37)	jud. Suceava, mun. Suceava, loc. Suceava, strada Constantin Mbraru, nr. 7
Nr. Cartea Funciara	Unitatea Administrativ Teritorială (UAT)	
	Suceava	

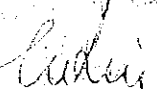

A. Date referitoare la teren			
Nr. parcela	Categorie de folosinta	Suprafata (mp)	Mentiiuni
1	CC	275	Imprejurnit cu gard din fier si gard din plasa
TOTAL		275	--
B. Date referitoare la constructii			
Cod	Destinatia	Suprafata construita la sol (mp)	Mentiiuni
C1	CL	66	Locuinta P,S.desf.=66mp; Lift: NU; CFE NU
TOTAL		66	--
Suprafata totală măsurată a imobilului = 275 mp			
Suprafata din act = 275 mp			
<p>Executant: SC TOPOEVAL SRL ing. Bidiu Aspazia</p> <p>Confirm executarea măsurătorilor la teren, corectitudinea întocmirii documentației cadastrale și corespondența acestora cu realitatea din teren.</p> <p>Semnătura și ștampila </p> <p>Data 20/Apr/18</p>		<p>Inspector</p> <p>Confirm introducerea imobilului în baza de date integrată și atribuirea numărului cadastral.</p> <p>Semnătura și parafa </p> <p>Data 20/04/2018</p> <p>Ștampila BCFI</p>	

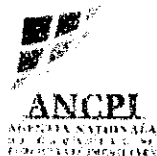

Oficiul de Cadastru și Publicitate Imobiliară SUCEAVA
Biroul de Cadastru și Publicitate Imobiliară Suceava

EXTRAS DE CARTE FUNCİARĂ PENTRU INFORMARE

Carte Funciară Nr. 41425 Suceava

Nr. cerere	29939
Ziua	25
Luna	06
Anul	2018
Cod verificare	
100058650365	

A. Partea I. Descrierea imobilului

TEREN Intravilan

Nr. CF vechi:15370 Suceava
Nr. topografic:4909

Adresa: Loc. Suceava, Jud. Suceava

Nr. Crt.	Nr. cadastral Nr. topografic	Suprafața* (mp)	Observații / Referințe
A1	41425	75	Teren neimprejmit;

Construcții

Crt	Nr cadastral Nr.	Adresa	Observații / Referințe
A1.1	41425-C1	Loc. Suceava, Jud. Suceava	S. construita la sol:75 mp; S. construita desfasurata:143 mp; constructie cu destinatia " magazin piese auto", D+P

B. Partea II. Proprietari și acte

Înscrieri privitoare la dreptul de proprietate și alte drepturi reale		Referințe
6978 / 27/11/2002		
Lege nr. 0;		
B1	Intabulare, drept de PROPRIETATE transcris din CF 1247 com.cad. Suceava, dobandit prin Lege, cota actuala 1/1 1) STATUL ROMAN OBSERVATII: (provenita din conversia CF 15370 Suceava)	A1
Act Adjudecare nr. 26, din 09/11/2001 emis de B.I. TUGUI CEZAR (plan de situatie cadastral din data de 14.11.2002);		
B2	Intabulare, drept de PROPRIETATE, dobandit prin ADJUDECARE, cota actuala 1/1 1) S.C. " ROBYLEND " SRL , cu sediul in Falticeni	A1.1

C. Partea III. SARCINI

Înscrieri privind dezmembrămintele dreptului de proprietate, drepturi reale de garanție și sarcini		Referințe
6478 / 27/11/2002		
Contract De Inchiriere nr. 4456, din 15/03/2002 (incheiat cu Primaria mun. Suceava);		
C1	Intabulare, drept de FOLOSINTA 1) S.C. " ROBYLEND " SRL , cu sediul in Falticeni OBSERVATII: (provenita din conversia CF 15370 Suceava)	A1

Teren

Nr cadastral	Suprafața (mp)*	Observații / Referințe
41425	75	

* Suprafața este determinată în planul de proiecție Stereo 70.

DETALII LINIARE IMOBIL

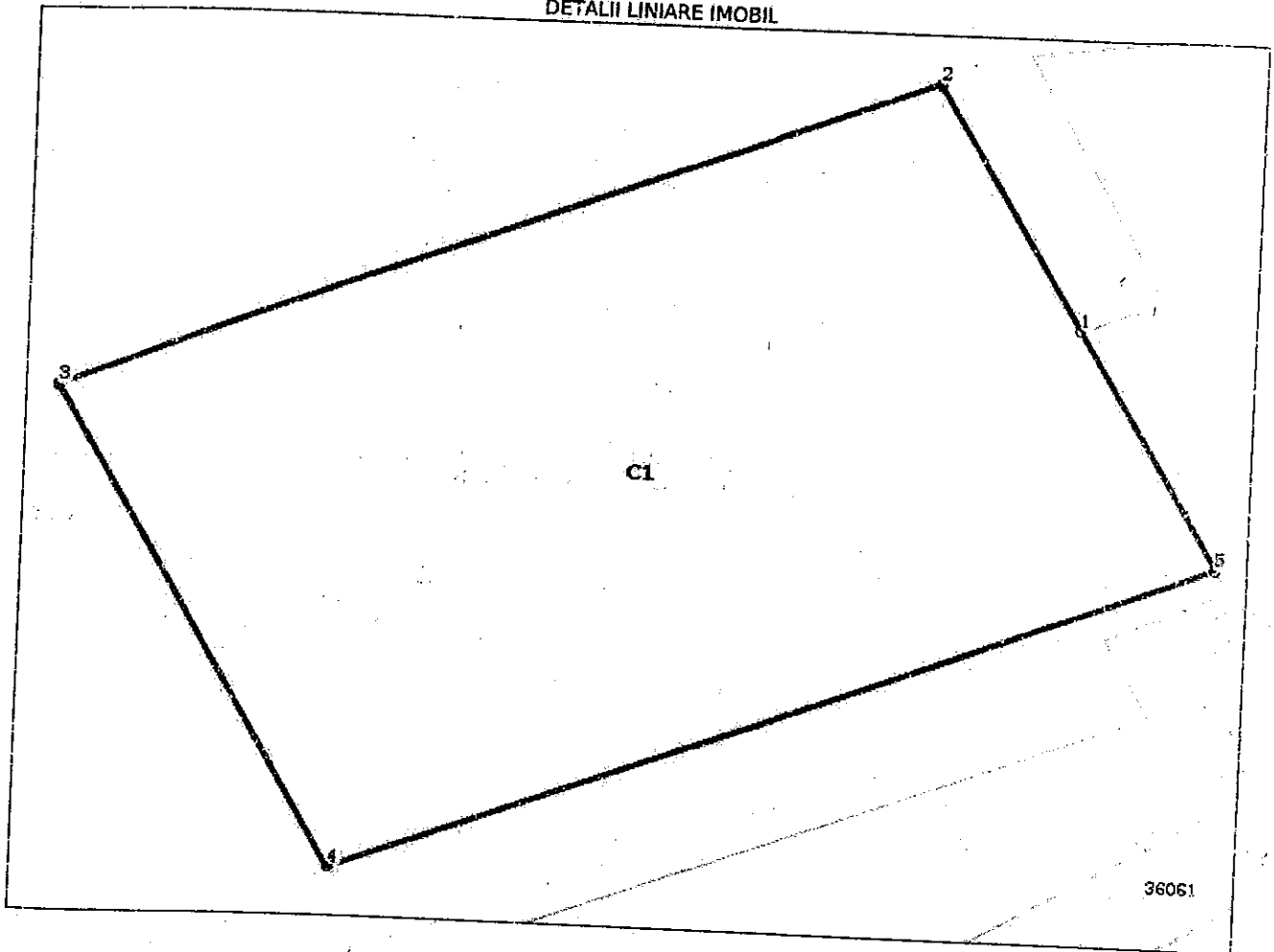

Date referitoare la teren

Nr Crt	Categorie folosință	Intra vilan	Suprafața (mp)	Tarla	Parcelă	Nr. topo	Observații / Referințe
1	curți constructii	DA	75	-	-	4909	IMOBIL NEIMPREJMUIT

Date referitoare la construcții

Crt	Număr	Destinație construcție	Supraf. (mp)	Situație juridică	Observații / Referințe
A1.1	41425-C1	construcții industriale și edilitare	75	Cu acte	S. construită la sol: 75 mp; S. construită desfășurată: 143 mp; construcție cu destinația "magazin piese auto", D+P

Lungime Segmente

1) Valorile lungimilor segmentelor sunt obținute din proiecție în plan.

Punct început	Punct sfârșit	Lungime segment (m)
1	2	3.636
2	3	10.362
3	4	7.159

Punct început	Punct sfârșit	Lungime segment (m)
4	5	10.514
5	1	3.527

** Lungimile segmentelor sunt determinate în planul de proiecție Stereo 70 și sunt rotunjite la 1 milimetru.

*** Distanța dintre puncte este formată din segmente cunulate ce sunt mai mici decât valoarea 1 milimetru.

Certific că prezentul extras corespunde cu pozițiile în vigoare din cartea funciară originală, păstrată de acest birou.

Prezentul extras de carte funciară este valabil la autentificarea de către notarul public a actelor juridice prin care se sting drepturile reale precum și pentru dezbateră succesiunilor, iar informațiile prezentate sunt susceptibile de orice modificare, în condițiile legii.

S-a achitat tariful de 60 RON, -Chitanța internă nr. 111565/25-06-2018 în suma de 60, pentru serviciul de publicitate imobiliară cu codul nr. 262.

Data soluționării,
25-07-2018

Data eliberării,

31-10-2018

Asistent Registrator,
ADRIANA-BRINDUSA ONCIUL

(parafa și semnătura)

Referent,

(parafa și semnătura)



100058650365

Incheiere Nr. 29939 / 25-06-2018

**Oficiul de Cadastru și Publicitate Imobiliară SUCEAVA
Biroul de Cadastru și Publicitate Imobiliară Suceava**

Dosarul nr. 29939 / 25-06-2018

INCHEIERE Nr. 29939**Registrator:** MARIA DUMBRAVA**Asistent:** ADRIANA-BRINDUSA ONCIUL

Asupra cererii introduse de MUNICIPIUL SUCEAVA domiciliat in Loc. Suceava, Bdul 1 Mai, Jud. Suceava privind Actualizarea informatii tehnice in cartea funciara, in baza:
-Act Administrativ nr.5911/10-02-2016 emis de BCPI SUCEAVA;

fiind indeplinite conditiile prevazute la art. 29 din Legea cadastrului si a publicitatii imobiliare nr. 7/1996, republicata, cu modificarile si completarile ulterioare, tariful achitat in suma de 60 lei, cu documentul de plata:

-Chitanta interna nr.111565/25-06-2018 in suma de 60
pentru serviciul avand codul 262

Vazand referatul asistentului registrator in sensul ca nu exista impedimente la inscriere

DISPUNE

Admiterea cererii cu privire la:

- imobilul cu nr. cadastral 41425nr. topografic 4909, inscris in cartea funciara 41425 UAT Suceava avand proprietarii: STATUL ROMAN in cota de 1/1 de sub B.1, S.C. " ROBYLEND " SRL in cota de 1/1 de sub B.2, ;

- Se noteaza actualizare informatii tehnice . asupra A.1, A1.1 sub B.3 din cartea funciara 41425 UAT Suceava;

Prezenta se va comunica părților:

MUNICIPIUL SUCEAVA
SLINCU MARIAN

*) Cu drept de reexaminare in termen de 15 zile de la comunicare, care se depune la Biroul de Cadastru si Publicitate Imobiliara Suceava, se inscrie in cartea funciara si se solutioneaza de catre registratorul-sef

Data soluționării,

25-07-2018

Registrator,

MARIA DUMBRAVA

(parafa si semnătura)

Asistent Registrator,

ADRIANA-BRINDUSA ONCIUL

(parafa si semnătura)

*) Cu excepția situațiilor prevăzute la Art. 62 alin. (1) din Regulamentul de avizare, recepție și inscriere in evidențele de cadastru și carte funciara, aprobat prin ODG Nr. 700/2014.

Plan de amplasament si delimitare a imobilului

Scara 1:200

Anexa 1.35 la regulament

Nr.cadastral	Suprafata masurata a imobilului (mp)	Adresa imobilului
4909	75	Intravilan Suceava, UAT Suceava, STR ANA IPATESCU, judet SUCEAVA
Nr. carte funciara		Unitatea Administrativ Teritoriala (UAT)
41425		Suceava

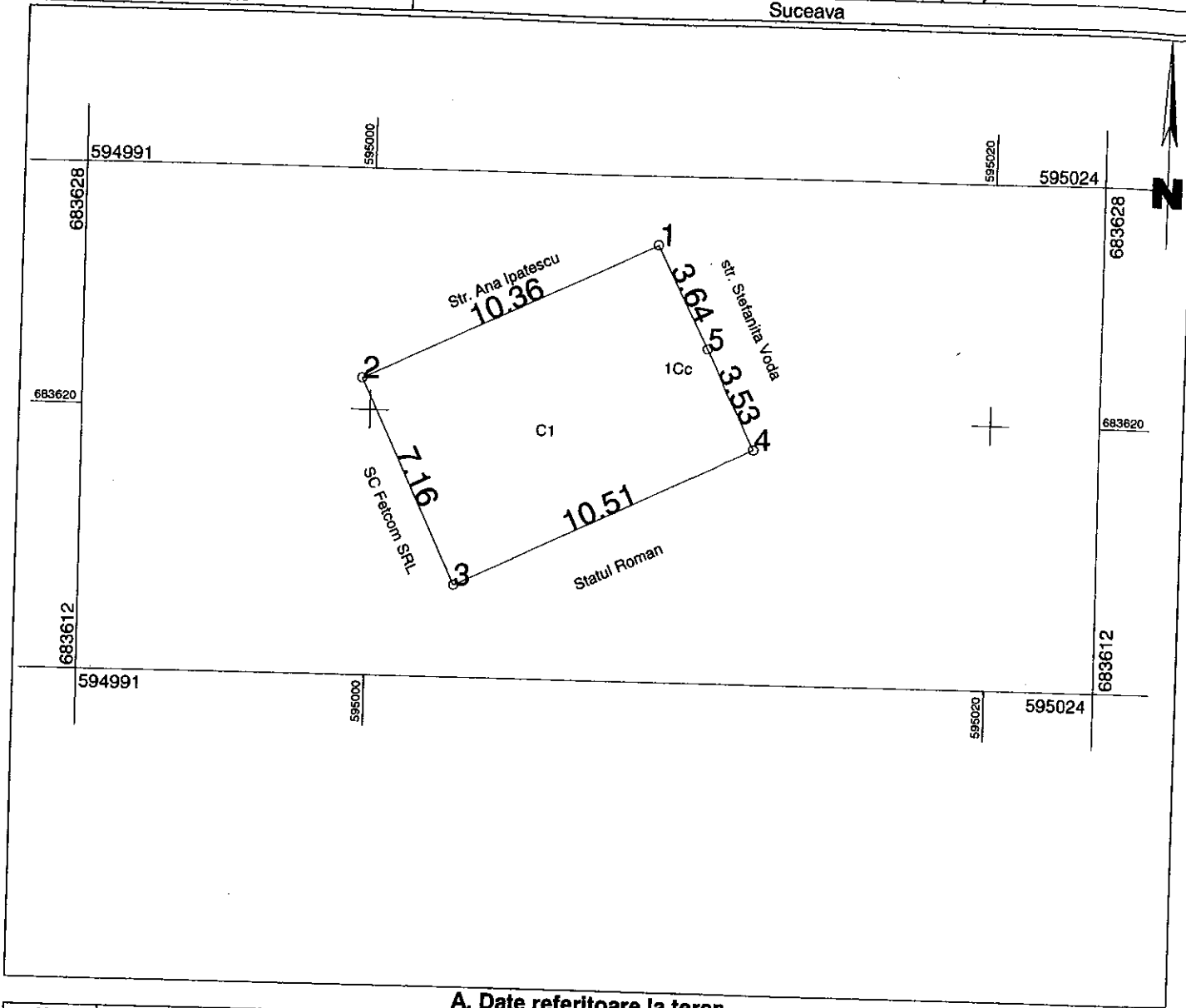

A. Date referitoare la teren

Nr. parcela	Categorie de folosinta	Suprafata (mp)	Mentii
1	CC	75	IMOBIL NEIMPREMUIT
TOTAL		75	

B. Date referitoare la constructii

Cod constr.	Destinatia	Suprafata construita la sol (mp)	Mentii
C1	CAS	75	CLADIRE D+P CU DESTINATIA MAGAZIN PIESE AUTO Suprafata desfasurata=143 mp
TOTAL		75	

Suprafata totala masurata a imobilului = 75 mp
Suprafata din act = 75 mp

Executant **SLINCU MARIAN** sa execute lucrarile de cadastru
 (nume, prenume)

Confirm executarea masuratorilor la teren, corectitudinea intocmirii documentatiei cadastrale si corespondenta acesteia cu realitatea din teren.

Semnatura si stampila

Data: 17.06.2018

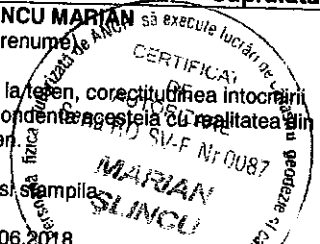

Inspector **29939/1018**

Confirm introducerea imobilului in baza imobilelor Suceava
 Oficiul de Cadastru si Publicitate Imobiliara Suceava

Numo si Prenume: **COMAN VICTOR GEORGE**
 Functia: **CONSILIER**
 Data: _____

Stampila BCPI Suceava

*In situatia in care exista numere cadastrale pentru imobilele vecine, in locul numelui vecinului se va trece numarul cadastral, iar in lipsa numarului cadastral numarul topographic sau numarul administrativ. Suprafetele se rotunjesc la metru patrat.