



# MUNICIPIUL SUCEAVA

B-dul 1 Mai nr. 5A, cod: 720224

[www.primariasv.ro](http://www.primariasv.ro), [primsv@primariasv.ro](mailto:primsv@primariasv.ro)

Tel: 0230-212696, Fax: 0230-520593

CONSILIUL LOCAL AL MUNICIPIULUI  
SUCEAVA

PROIECT

## HOTĂRÂRE

privind apartenența la domeniul privat al municipiului Suceava a unei parcele de teren situat în  
Suceava, str. Universității

Consiliul Local al Municipiului Suceava;

Având în vedere referatul de aprobare a Primarului municipiului Suceava înregistrat la nr. 43611 din 23.12.2019, raportul de specialitate al Serviciului Patrimoniu înregistrat la nr. 43612 din 23.12.2019 și avizul comisiei economico-financiară, juridică, disciplinară a Consiliului Local al municipiului Suceava;

În temeiul prevederilor art.139, alin.(3) lit. "g", ale art.140 și art.196 din Ordonanța de Urgență nr.57 din 03.07.2019 privind Codul administrativ;

## HOTARASTE:

**Art.1.** Se aprobă apartenența la domeniul privat al municipiului Suceava a unei parcele de teren, situat în Suceava, str. Universității, evidențiat în anexa nr. 1 la prezentul proiect de hotărâre.

**Art.2.** Primarul municipiului Suceava, prin aparatul de specialitate, va aduce la îndeplinire prevederile prezentei hotărâri.

INIȚIATOR  
PRIMAR  
ION LUNGU

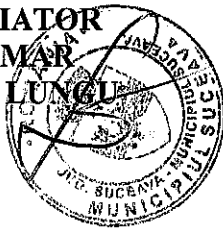

AVIZAT PENTRU LEGALITATE  
SECRETAR GENERAL MUNICIPIU  
Jr. IOAN CIUTAC

CONTROL FINANCIAR PREVENTIV PROPRIU  
DIRECTOR EXECUTIV  
ELISABETA VĂIDEANU

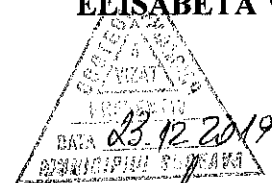



# MUNICIPIUL SUCEAVA

B-dul 1 Mai nr. 5A, cod: 720224

[www.primariasv.ro](http://www.primariasv.ro), [primsv@primariasv.ro](mailto:primsv@primariasv.ro)

Tel: 0230-212696, Fax: 0230-520593

## PRIMĂRIA MUNICIPIULUI SUCEAVA

Nr. 436/11 din 23.12.2019

### REFERAT DE APROBARE

Prin HCL nr. 40 din 23.02.2017 s-a atestat apartenența la domeniul privat al municipiului Suceava a bunurilor imobile, proprietate a municipiului.

Hotărârea nr. 40/2017 privind atestarea bunurilor imobile ce aparțin domeniului privat al municipiului Suceava conține un număr de 18 anexe în care sunt evidențiate contractele de suprafață, arendă, locațiune etc. încheiate între municipiul Suceava, în calitate de proprietar și terți.

Primăria municipiului Suceava a demarat lucrările pentru realizarea parcarilor supraterane în municipiul Suceava. Aceasta se va realiza în parcare din fața primăriei cu extindere pe str. Universității până la stadion cu circulație pe str. Universității prin parcare supraterană.

Prima parcare supraterană urmează a fi realizată la sediul Primăriei municipiului Suceava, zona Areni, având la finalizare aproximativ 200 de locuri.

În vederea finalizării lucrărilor cadastrale pentru realizarea obiectivului de investiție menționat mai sus se impune evidențierea unei suprafețe de teren de 195 mp.

În scopul înregistrării bunului imobil nou identificat propun completarea HCL nr. 40 din 23.02.2017 cu bunul imobil teren situat în Suceava, str. Universității, evidențiat în anexa nr. 1 la prezentul proiect de hotărâre.

Față de cele menționate mai sus, supun aprobării Consiliului Local al municipiului Suceava proiectul de hotărâre anexat în forma redactată și prezentată alăturat.

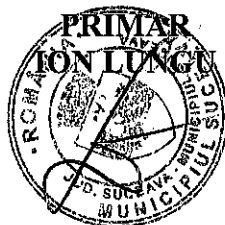



# MUNICIPIUL SUCEAVA

B-dul 1 Mai nr. 5A, cod: 720224

[www.primariasv.ro](http://www.primariasv.ro), [primsv@primariasv.ro](mailto:primsv@primariasv.ro)

Tel: 0230-212696, Fax: 0230-520593

DIRECȚIA PATRIMONIU  
SERVICIUL PATRIMONIU

Nr. 43612 din 23.12.2019



## RAPORT DE SPECIALITATE

Primăria municipiului Suceava a demarat lucrările pentru realizarea parcărilor supraterane în municipiul Suceava. Aceasta se va realiza în parcare din fața primăriei cu extindere pe str. Universității până la stadion cu circulație pe str. Universității prin parcare supraterană.

Prima parcare supraterană urmează a fi realizată la sediul Primăriei municipiului Suceava, zona Areni, având la finalizare aproximativ 200 de locuri.

Prin HCL nr. 40 din 23.02.2017 s-a atestat apartenența la domeniul privat al municipiului Suceava a bunurilor imobile, proprietate a municipiului.

Hotărârea nr. 40/2017 privind atestarea bunurilor imobile ce aparțin domeniului privat al municipiului Suceava conține un număr de 18 anexe în care sunt evidențiate contractele de suprafață, arendă, locațiune etc. încheiate între municipiul Suceava, în calitate de proprietar și terți.

În vederea finalizării lucrărilor cadastrale pentru realizarea obiectivului de investiție menționat mai sus se impune evedențierea unei suprafețe de teren de 195 mp.

În scopul înregistrării bunului imobil nou identificat propun completarea HCL nr. 40 din 23.02.2017 cu bunul imobil teren situat în Suceava, str. Universității, evidențiat în anexa nr. 1 la prezentul proiect de hotărâre.

Față de cele prezentate mai sus, considerăm oportun completarea inventarului cu bunul imobil evidențiat în anexa nr.1 la prezentul proiect de horărâre.

DIRECTOR EXECUTIV  
Camelia Damian

ȘEF SERVICIU  
Țurcanu Floarea

## completariPJ

Anexa nr. 1 la HCL nr. _____ din _____ privind completarea anexei nr. 6 la HCL nr. 40/23.02.2017					
Nr. crt.	Denumirea bunului	Elemente de identificare a amplasamentului	Supraf mp	Situația juridică actuală	Valoare inventar, lei
1	Teren curți construcții	str.Universității	195	Municipiul Suceava	20606,36

# Plan de amplasament și delimitare a imobilului

Scara 1: 500

Nr. cadastral	Suprafața măsurată a imobilului (mp)	Adresa imobilului
	195 mp	Intravilan Mun. Suceava, Strada Universitatii, Jud. Suceava
Nr. Cartea Funciară		Unitate Administrativ Teritorială (UAT)
		Suceava

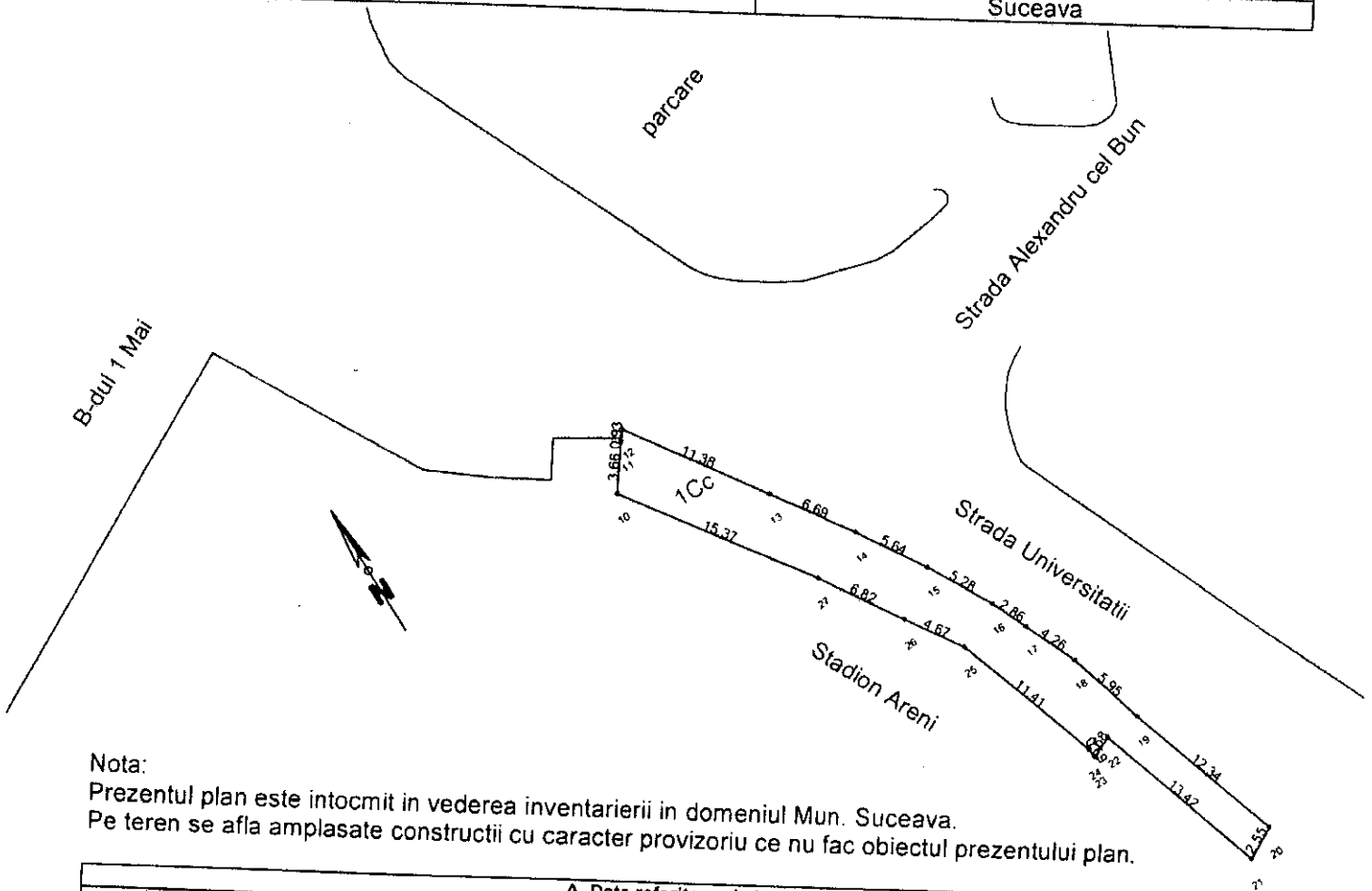

Nota:

Prezentul plan este întocmit în vederea inventarierii în domeniul Mun. Suceava.  
Pe teren se afla amplasate construcții cu caracter provizoriu ce nu fac obiectul prezentului plan.

A. Date referitoare la teren			
Nr. parcelă	Categorie de folosință	Suprafața (mp)	Mențiuni
1	Cc	195	
	<b>Total</b>	<b>195</b>	
B. Date referitoare la construcții			
Cod	Destinația	Suprafața construită la sol (mp)	Mențiuni
Suprafața totală măsurată a imobilului = 195 mp Suprafața din act = 195 mp			
Executant Andronic Mihai		Inspector	
Confirm executarea măsurătorilor la teren, corectitudinea întocmirii documentației cadastrale și corespondența acesteia cu realitatea din teren. Semnătura și stampila Data ...21.11.2019		Confirm introducerea imobilului în baza de date integrată și atribuirea numărului cadastral Semnătura și parafa Data ..... Ștampila BCPI	