

HOTARARE

privind înaintarea către Guvernul României a propunerii de emiteră a unei Hotărâri de Guvern privind trecerea unor drumuri din domeniul public al statului și din administrarea Regiei Naționale a Pădurilor – Romsilva în domeniul public al unității administrative teritoriale și în administrarea Consiliului Local

Consiliul Local al Municipiului Suceava;

Având în vedere referatul de aprobare a Primarului municipiului Suceava înregistrată la nr. 39661 din 22.11.2019 raportul de specialitate înregistrat la nr. 39662 din 22.11.2019 cât și raportul comisiei economico-financiara, juridica, disciplinara ;

În conformitate cu prevederilor Legii nr. 192 din 14 octombrie 2010 privind trecerea unor drumuri forestiere, a căilor ferate forestiere și a lucrărilor de corectare a torenților din domeniul public al statului și din administrarea Regiei Naționale a Pădurilor-Romsilva în domeniul public al unor unități administrativ-teritoriale și în administrarea consiliilor locale ale acestora;

În temeiul prevederilor art. 129 al. (2) lit. c și al. (6) lit. b, art. 139 al. (2), art. 140 și art. 196 din Ordonanța de Urgență nr.57 din 03.07.2019 privind Codul administrativ;

HOTĂRĂȘTE:

Art.1. Se aprobă înaintarea către Guvernul României a propunerii de emiteră a unei Hotărâri de Guvern privind transmiterea, cu titlu gratuit, a unor drumuri forestiere, din domeniul public al statului și din administrarea Regiei Naționale a Pădurilor în domeniul public al Municipiului Suceava și în administrarea Consiliului Local al municipiului Suceava, identificate prin planurile de amplasament și delimitare anexate după cum urmează:

- O parcelă de teren- intravilan, în suprafață de 7.291 mp, aparținând domeniului public al Statului Român, administrată de Regia Națională a Pădurilor Romsilva, identică cu parcela cadastrală nr. 53589 din Cartea Funciară 53589, categoria de folosință – drum, situată în Suceava DAF Șcheia FE002 0,5km, U.P. I. u.a. 10D,

- O parcelă de teren- intravilan, în suprafață de 2.761 mp, aparținând domeniului public al Statului Român, administrată de Regia Națională a Pădurilor Romsilva, identică cu parcela cadastrală nr. 53590 din Cartea Funciară 53590, categoria de folosință – drum, situată în Suceava DAF Zamca FE001 0,3 km, U.P. I. u.a. 8D,

Art. 2. Prevederile hotararii, vor fi duse la îndeplinire de Primarul municipiului Suceava, prin compartimentele de specialitate.

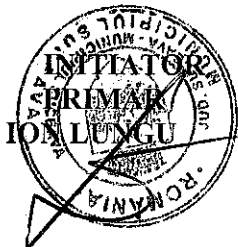

**AVIZAT PENTRU LEGALITATE
SECRETAR GENERAL MUNICIPIU
IOAN CIUTAC**

**Viza control financiar
Preventiv propriu
Elisa Văideanu**

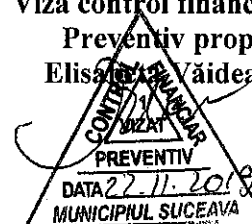



MUNICIPIUL SUCEAVA

B-dul 1 Mai nr. 5A, cod: 720224

www.primariasv.ro, primsv@primariasv.ro

Tel: 0230-212696, Fax: 0230-520593

PRIMARIA MUNICIPIULUI SUCEAVA

Nr. 3966/din 22.11.2019

REFERAT DE APROBARE

În conformitate cu prevederile legii 192 din 14.10.2010 trecerea drumurilor forestiere se face la cererea consiliilor locale ale unităților administrativ-teritoriale interesate.

Prin adresa înregistrată la registratura Municipiului Suceava sub nr. 11080 din 04.04.2019 Primaria Municipiului Suceava a solicitat Regiei Naționale a Pădurilor Romsilva – Direcția Silvică Suceava – Ocolul Silvic Pătrăuți, inițierea procedurii în vederea transmiterii cu titlu gratuit din proprietatea publică a statului și administrarea Regiei Naționale a Pădurilor Romsilva în proprietatea publică a Municipiului Suceava a suprafețelor de fond forestiere identificate prin planurile amenajistice în scopul realizării amenajărilor specifice pădurii – parc Șipote și Zamca.

Prin HCL nr. 315 din 12.11.2019 s-a aprobat înaintarea către Guvernul României a propunerii de emitere a unei Hotărâri de Guvern privind transmiterea, cu titlu gratuit, a suprafețelor de fond forestier din grupa I funcțională – vegetație forestieră cu funcții speciale de protecție, subgrupa 1.4.b. – păduri constituite în zone verzi în jurul localităților incluse în intravilan și subgrupa 1.4.a. – păduri special amenajate în scop recreativ (păduri parc) din domeniul public al statului și din administrarea Regiei Naționale a Pădurilor – Romsilva, în domeniul public al Municipiului Suceava și în administrarea Consiliului Local al municipiului Suceava

Având în vedere cele menționate mai sus propunem preluarea parcelelor de teren cu destinația drum după cum urmează:

- O parcelă de teren- intravilan, în suprafață de 7.291 mp, aparținând domeniului public al Statului Român, administrată de Regia Națională a Pădurilor Romsilva, identică cu parcela cadastrală nr. 53589 din Cartea Funciară 53589, categoria de folosință – drum, situată în Suceava DAF Șcheia FE002 0,5km, U.P. I. u.a. 10D,

- O parcelă de teren- intravilan, în suprafață de 2.761 mp, aparținând domeniului public al Statului Român, administrată de Regia Națională a Pădurilor Romsilva, identică cu parcela cadastrală nr. 53590 din Cartea Funciară 53590, categoria de folosință – drum, situată în Suceava DAF Zamca FE001 0,3 km, U.P. I. u.a. 8D.

Pentru parcelele de teren menționate mai sus unitatea administrativ teritorială va păstra destinația de drum.

Față de cele precizate mai sus se dispune:

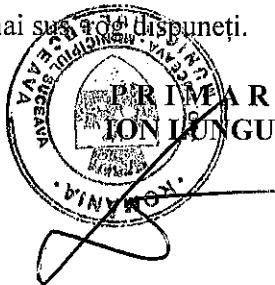



MUNICIPIUL SUCEAVA

B-dul 1 Mai nr. 5A, cod: 720224

www.primariasv.ro, primsv@primariasv.ro

Tel: 0230-212696, Fax: 0230-520593

PRIMARIA MUNICIPIULUI SUCEAVA

Nr. 396/GM 22.11.2019



RAPORT DE SPECIALITATE

Prin adresa înregistrată la registratura Municipiului Suceava sub nr. 11080 din 04.04.2019 Primaria Municipiului Suceava a solicitat Regiei Naționale a Pădurilor Romsilva – Direcția Silvică Suceava – Ocolul Silvic Pătrăuți, inițierea procedurii în vederea transmiterii cu titlu gratuit din proprietatea publică a statului și administrarea Regiei Naționale a Pădurilor Romsilva în proprietatea publică a Municipiului Suceava a suprafețelor de fond forestiere identificate prin planurile amenajistice în scopul realizării amenajărilor specifice pădurii – parc Șipote și Zamca.

Prin Legea nr. 192 din 14.10.2010 privind trecerea unor drumuri forestiere, a căilor ferate forestiere și a lucrărilor de corectare a torenților din domeniul public al statului și din administrarea Regiei naționale a pădurilor – Romsilva în domeniul public al unor unități adminoistrativ – teritoriale și în administrarea consiliilor locale ale acestora.

Parcellele de teren ce fac obiectul legislației menționate mai sus se identifică după cum urmează:

- O parcelă de teren- intravilan, în suprafață de 7.291 mp, aparținând domeniului public al Statului Român, administrată de Regia Națională a Pădurilor Romsilva, identică cu parcela cadastrală nr. 53589 din Cartea Funciară 53589, categoria de folosință – drum, situată în Suceava DAF Șcheia FE002 0,5km, U.P. I. u.a. 10D,

- O parcelă de teren- intravilan, în suprafață de 2.761 mp, aparținând domeniului public al Statului Român, administrată de Regia Națională a Pădurilor Romsilva, identică cu parcela cadastrală nr. 53590 din Cartea Funciară 53590, categoria de folosință – drum, situată în Suceava DAF Zamca FE001 0,3 km, U.P. I. u.a. 8D.

Trecerea drumurilor forestiere se face la cererea consiliului local.

Suprafețele de fond forestier menționate mai sus sunt amplasate în interiorul limitelor administrative ale unității administrativ teritoriale.

Predarea primirea drumurilor forestiere și a terenurilor aferente acestora se transmit prin protocol.

Față de cele precizate mai sus, considerăm necesar și oportun transmiterea cu titlu gratuit din domeniul public al statului și din Administrarea Regiei Naționale a Pădurilor – Romsilva în domeniul public al Municipiului Suceava și în administrarea Consiliului Local al municipiului Suceava, a suprafețelor cu categoria de folosință - drum.

Director Executiv

Camelia Damian

Șef Serviciu

Floarea Țurcanu



ANCP
AGENCIJA NAȚIONALĂ
PENTRU CADASTRU ȘI
PUBLICITATE IMOBILIARĂ

Oficiul de Cadastru și Publicitate Imobiliară SUCEAVA
Biroul de Cadastru și Publicitate Imobiliară Suceava

EXTRAS DE CARTE FUNCİARĂ PENTRU INFORMARE

Carte Funciară Nr. 53589 Suceava

Nr. cerere **24499**
Ziua **14**
Luna **05**
Anul **2019**



Cod verificare
100069736689

A. Partea I. Descrierea imobilului

TEREN Intravilan

Adresa: Loc. Suceava, Jud. Suceava

| Nr. Crt | Nr. cadastral Nr. topografic | Suprafața* (mp) | Observații / Referințe |
|---------|------------------------------|-----------------|--------------------------------------------------------------------------------------------------------|
| A1 | 53589 | 7.291 | DAF SCHEIA FE002 0.5km, U.P. I, u.a. 10D , poz. inv. RNP 105850, delimitat de gard si limita naturala. |

B. Partea II. Proprietari și acte

| Înscrieri privitoare la dreptul de proprietate și alte drepturi reale | | Referințe |
|-------------------------------------------------------------------------------------------------------------------------------------------------------------------------------------------------------------------------------------------------------|-------------------------------------------------------------------------------------------------------------|-----------|
| 24499 / 14/05/2019 | | |
| Act Normativ nr. Hotărâre nr. 1705, din 21/12/2006 emis de Guvernul Romaniei, Anexa nr. 3- Inventarul bunurilor care alcătuiesc domeniul public al statului; Act Administrativ nr. Adresa nr. 14867, din 09/05/2019 emis de Directia Silvica Suceava; | | |
| B1 | Intabulare, drept de PROPRIETATE, dobandit prin Lege, cota actuala 1/1 1) STATUL ROMAN, -DOMENIUL PUBLIC | A1 |
| B2 | Intabulare, drept de ADMINISTRARE 1) REGIA NATIONALA A PADURILOR ROMSILVA, CIF:1590120 | A1 |

C. Partea III. SARCINI .

| Inscrieri privind dezmembrămintele dreptului de proprietate, drepturi reale de garanție și sarcini | Referințe |
|----------------------------------------------------------------------------------------------------|-----------|
| NU SUNT | |

Anexa Nr. 1 La Partea I

Teren

| Nr cadastral | Suprafața (mp)* | Observații / Referințe |
|--------------|-----------------|-------------------------------------------------------------------------------------------------------|
| 53589 | 7.291 | DAF SCHEIA FE002 0.5km, U.P. I, u.a. 10D, poz. inv. RNP 105850, delimitat de gard si limita naturala. |

* Suprafața este determinată în planul de proiecție Stereo 70.

DETALII LINIARE IMOBIL

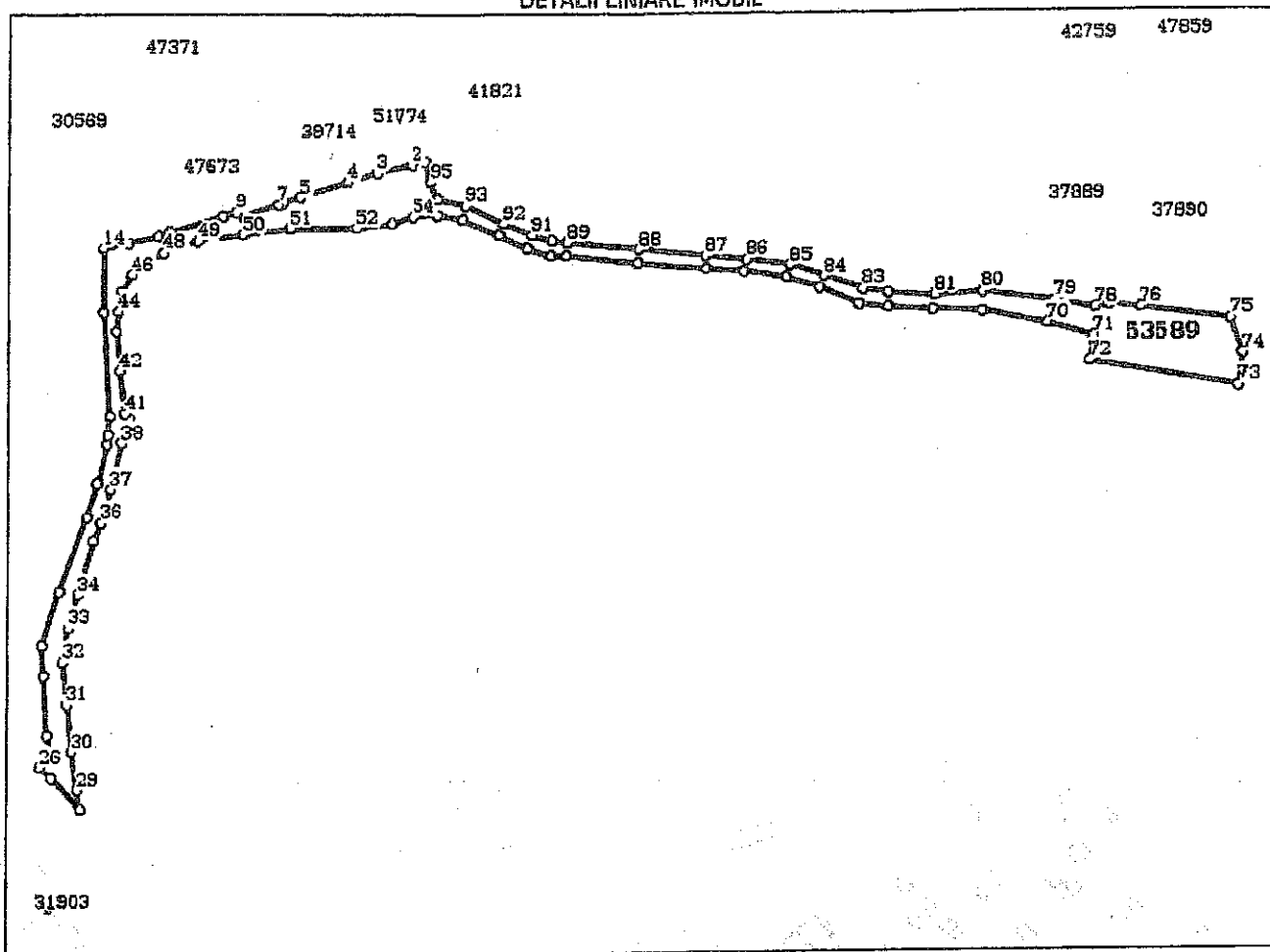

Date referitoare la teren

| Nr Crt | Categorie folosință | Intra vilan | Suprafața (mp) | Tarla | Parcelă | Nr. topo | Observații / Referințe |
|--------|---------------------|-------------|----------------|-------|---------|----------|------------------------|
| 1 | drum | DA | 7.291 | - | - | - | |

Lungime Segmente

1) Valorile lungimilor segmentelor sunt obținute din proiecție în plan.

| Punct început | Punct sfârșit | Lungime segment | Punct început | Punct sfârșit | Lungime segment | Punct început | Punct sfârșit | Lungime segment |
|---------------|---------------|-----------------|---------------|---------------|-----------------|---------------|---------------|-----------------|
| 1 | 2 | 6.1 | 2 | 3 | 15.836 | 3 | 4 | 13.507 |
| 4 | 5 | 21.83 | 5 | 6 | 8.014 | 6 | 7 | 2.161 |
| 7 | 8 | 16.511 | 8 | 9 | 3.224 | 9 | 10 | 6.097 |
| 10 | 11 | 24.343 | 11 | 12 | 5.316 | 12 | 13 | 13.07 |
| 13 | 14 | 10.899 | 14 | 15 | 27.32 | 15 | 16 | 44.238 |
| 16 | 17 | 7.548 | 17 | 18 | 4.206 | 18 | 19 | 16.901 |
| 19 | 20 | 14.86 | 20 | 21 | 33.823 | 21 | 22 | 24.374 |

| Punct început | Punct sfârșit | Lungime segment | Punct început | Punct sfârșit | Lungime segment | Punct început | Punct sfârșit | Lungime segment |
|---------------|---------------|-----------------|---------------|---------------|-----------------|---------------|---------------|-----------------|
| 22 | 23 | 12.556 | 23 | 24 | 24.999 | 24 | 25 | 6.993 |
| 25 | 26 | 7.861 | 26 | 27 | 6.784 | 27 | 28 | 18.428 |
| 28 | 29 | 8.236 | 29 | 30 | 16.681 | 30 | 31 | 19.66 |
| 31 | 32 | 17.965 | 32 | 33 | 14.721 | 33 | 34 | 14.607 |
| 34 | 35 | 24.049 | 35 | 36 | 8.298 | 36 | 37 | 14.787 |
| 37 | 38 | 20.136 | 38 | 39 | 4.476 | 39 | 40 | 6.42 |
| 40 | 41 | 3.295 | 41 | 42 | 18.564 | 42 | 43 | 16.282 |
| 43 | 44 | 8.869 | 44 | 45 | 8.425 | 45 | 46 | 8.085 |
| 46 | 47 | 7.279 | 47 | 48 | 9.674 | 48 | 49 | 15.418 |
| 49 | 50 | 19.852 | 50 | 51 | 20.96 | 51 | 52 | 29.567 |
| 52 | 53 | 15.535 | 53 | 54 | 9.616 | 54 | 55 | 11.732 |
| 55 | 56 | 10.958 | 56 | 57 | 16.852 | 57 | 58 | 13.657 |
| 58 | 59 | 10.455 | 59 | 60 | 6.513 | 60 | 61 | 30.818 |
| 61 | 62 | 29.16 | 62 | 63 | 16.271 | 63 | 64 | 19.554 |
| 64 | 65 | 14.771 | 65 | 66 | 18.309 | 66 | 67 | 12.275 |
| 67 | 68 | 19.069 | 68 | 69 | 21.513 | 69 | 70 | 28.634 |
| 70 | 71 | 21.14 | 71 | 72 | 10.822 | 72 | 73 | 65.766 |
| 73 | 74 | 13.6 | 74 | 75 | 15.7 | 75 | 76 | 39.669 |
| 76 | 77 | 13.783 | 77 | 78 | 5.78 | 78 | 79 | 18.476 |
| 79 | 80 | 31.287 | 80 | 81 | 20.64 | 81 | 82 | 19.701 |
| 82 | 83 | 10.911 | 83 | 84 | 17.583 | 84 | 85 | 15.19 |
| 85 | 86 | 19.433 | 86 | 87 | 18.151 | 87 | 88 | 28.324 |
| 88 | 89 | 31.08 | 89 | 90 | 6.396 | 90 | 91 | 8.709 |
| 91 | 92 | 13.129 | 92 | 93 | 18.586 | 93 | 94 | 12.321 |
| 94 | 95 | 7.865 | 95 | 1 | 8.949 | | | |

** Lungimile segmentelor sunt determinate în planul de proiecție Stereo 70 și sunt rotunjite la 1 milimetru.

*** Distanța dintre puncte este formată din segmente cumulate ce sunt mai mici decât valoarea 1 milimetru.

Certific că prezentul extras corespunde cu pozițiile în vigoare din cartea funciară originală, păstrată de acest birou.

Prezentul extras de carte funciară este valabil la autentificarea de către notarul public a actelor juridice prin care se sting drepturile reale precum și pentru dezbateră succesiunilor, iar informațiile prezentate sunt susceptibile de orice modificare, în condițiile legii.

S-a achitat tariful de 0 RON, -, pentru serviciul de publicitate imobiliară cu codul nr. 211.

Data soluționării,
16-05-2019

Data eliberării,
//

Asistent Registrator,
DUMITRIȚA ALINA CIOBANU

(parafă și semnătura)

Referent,

(parafă și semnătura)

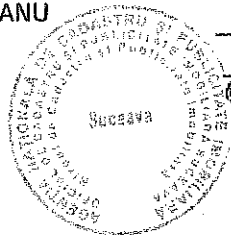



100069736689

Incheiere Nr. 24499 / 14-05-2019



Oficiul de Cadastru și Publicitate Imobiliară SUCEAVA
Biroul de Cadastru și Publicitate Imobiliară Suceava

Dosarul nr. 24499 / 14-05-2019

INCHEIERE Nr. 24499**Registrator:** LUCIA MITROFAN**Asistent:** DUMITRIȚA-ALINA CIOBANU

Asupra cererii introduse de REGIA NATIONALA A PADURILOR ROMSILVA RA BUCURESTI, PRIN DIRECTIA SILVICA SUCEAVA domiciliat in Loc. Suceava, Bdul 1 Mai, Nr. 6, Jud. Suceava privind Prima inregistrare a imobilelor/unitatilor individuale (u.i.) in cartea funciara, in baza:
 -Act Administrativ nr.Adresa nr. 14867/09-05-2019 emis de Directia Silvica Suceava;
 -Act Normativ nr.Hotărâre nr. 1705/21-12-2006 emis de Guvernul Romaniei, Anexa nr. 3- Inventarul bunurilor care alcătuiesc domeniul public al statului;

fiind indeplinite conditiile prevazute la art. 29 din Legea cadastrului si a publicitatii imobiliare nr. 7/1996, republicata, cu modificarile si completarile ulterioare, tariful achitat in suma de 0 lei, cu documentul de plata:

- pentru serviciul avand codul 211

Vazand referatul asistentului registrator in sensul ca nu exista impedimente la inscriere

DISPUNE

Admiterea cererii cu privire la:

- imobilul cu nr. cadastral 53589

- se intabuleaza dreptul de PROPRIETATE mod dobandire lege in cota de 1/1 asupra A.1 in favoarea STATUL ROMAN, -DOMENIUL PUBLIC, sub B.1 din cartea funciara 53589 UAT Suceava;

- se intabuleaza dreptul de ADMINISTRARE asupra A.1 in favoarea REGIA NATIONALA A PADURILOR ROMSILVA, sub B.2 din cartea funciara 53589 UAT Suceava;

Din o parte a p.f. 2299/7 și din o parte a p.f. 2299/8 se formează imobilul 53589, în suprafață de 7291 mp, care se transcrie în Cfe 53589 Suceava

Prezenta se va comunica părților:REGIA NATIONALA A PADURILOR ROMSILVA PRIN PFA CHIDINCIUC ADRIAN
CHIDINCIUC ADRIAN

*) Cu drept de reexaminare in termen de 15 zile de la comunicare, care se depune la Biroul de Cadastru si Publicitate Imobiliara Suceava, se inscrie in cartea funciara si se solutioneaza de catre registratorul-sef

Data soluționării,

16-05-2019

Registrator,

LUCIA MITROFAN

(parafa și semnătura)

Asistent Registrator,

DUMITRIȚA-ALINA CIOBANU

(parafa și semnătura)

*) Cu excepția situațiilor prevăzute la Art. 62 alin. (1) din Regulamentul de avizare, recepție și inscriere în evidențele de cadastru și carte funciara, aprobat prin ODG Nr. 700/2014.



**EXTRAS DE CARTE FUNCİARĂ
PENTRU INFORMARE**

Carte Funciară Nr. 53590 Suceava



A. Partea I. Descrierea imobilului

TEREN intravilan

Adresa: Loc. Suceava, Jud. Suceava

| Nr. Crt | Nr. cadastral Nr. topografic | Suprafața* (mp) | Observații / Referințe |
|---------|---------------------------------|-----------------|---------------------------------------------------------------------------------------------------------------------------|
| A1 | 53590 | 2.761 | Teren neimpres/mult; DAF ZAMCA FE001 0.3km , U.P. I, u.a. 8D , poz. inv. RNP 105849 , delimitat de limita naturala. |

B. Partea II. Proprietari și acte

| Inscrieri privitoare la dreptul de proprietate și alte drepturi reale | Referințe |
|-----------------------------------------------------------------------------------------------------------------------------------------------------------------------------------------------------------------------------------------------------|-----------|
| 24492 / 14/05/2019 | |
| Act Normativ nr. hotărâre nr. 1705, din 21/12/2006 emis de Guvernul României - inventarul bunurilor care alcătuiesc domeniul public al statului - anexa 3; Act Administrativ nr. adresă nr. 14864, din 09/05/2019 emis de Direcția Silvică Suceava; | |
| B1 1/1 Intabulare, drept de PROPRIETATE, dobandit prin Lege, cota actuala 1) STATUL ROMÂN, domeniul public | A1 |
| B2 Intabulare, drept de ADMINISTRARE 1) REGIA NATIONALA A PADURILOR ROMSILVA RA, CIF:1590120, prin Direcția Silvică Suceava | A1 |

C. Partea III. SARCINI .

| Inscrieri privind dezmembrămintele dreptului de proprietate, drepturi reale de garanție și sarcini | Referințe |
|----------------------------------------------------------------------------------------------------|-----------|
| NU SUNT | |

Anexa Nr. 1 La Partea I

Teren

| Nr cadastral | Suprafața (mp)* | Observații / Referințe |
|--------------|-----------------|------------------------------------------------------------------------------------------------|
| 53590 | 2.761 | DAF ZAMCA FE001 0.3km , U.P. I, u.a. 8D , poz. inv. RNP 105849 , delimitat de limita naturala. |

* Suprafața este determinată în planul de proiecție Stereo 70.

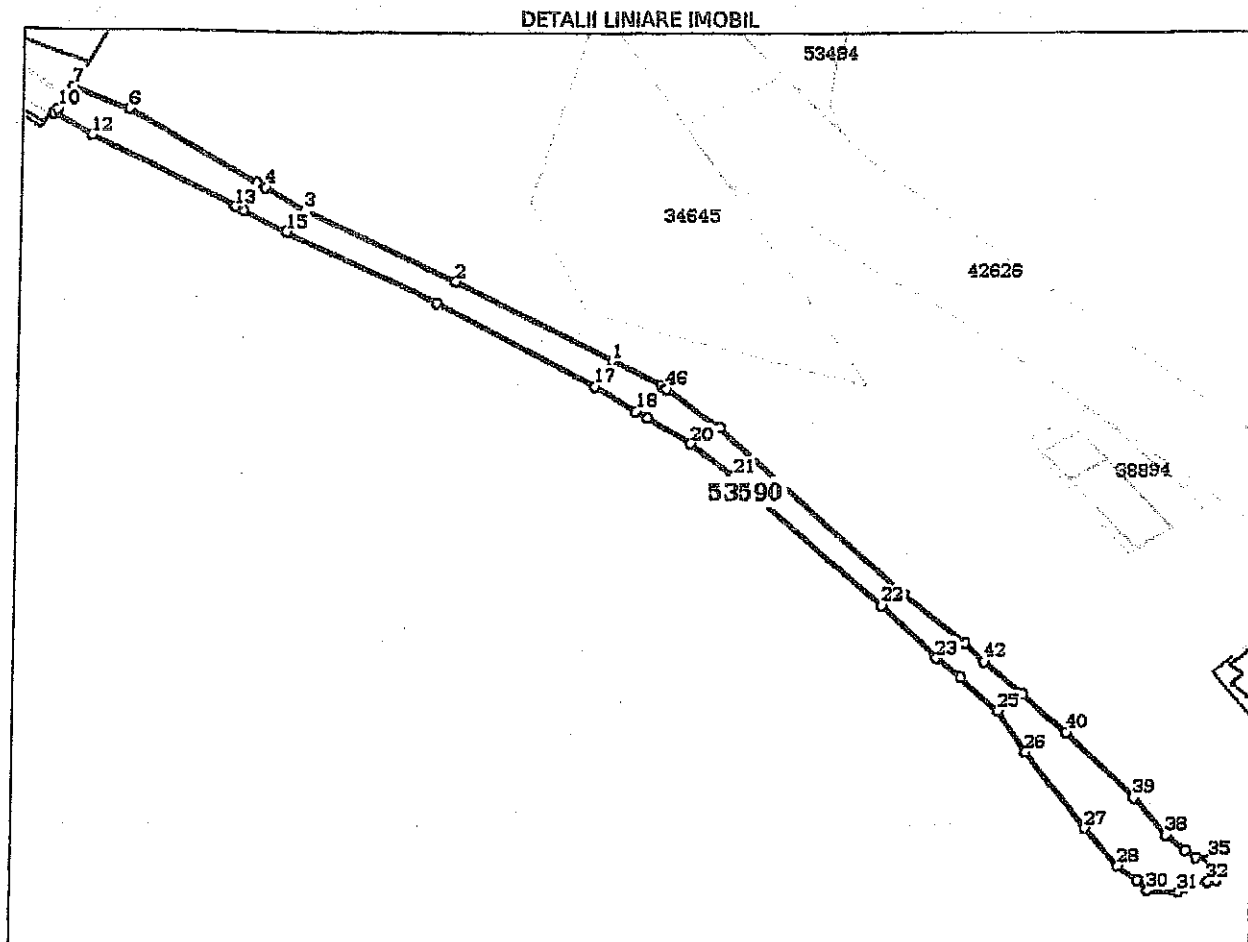

Date referitoare la teren

| Nr Crt | Categorie folosință | Intra vilan | Suprafața (mp) | Tarla | Parcelă | Nr. topo | Observații / Referințe |
|--------|---------------------|-------------|----------------|-------|---------|----------|------------------------|
| 1 | drum | DA | 2.761 | - | - | - | |

Lungime Segmente

1) Valorile lungimilor segmentelor sunt obținute din proiecție în plan.

| Punct început | Punct sfârșit | Lungime segment | Punct început | Punct sfârșit | Lungime segment | Punct început | Punct sfârșit | Lungime segment |
|---------------|---------------|-----------------|---------------|---------------|-----------------|---------------|---------------|-----------------|
| 1 | 2 | 40.486 | 2 | 3 | 38.626 | 3 | 4 | 10.595 |
| 4 | 5 | 2.267 | 5 | 6 | 34.677 | 6 | 7 | 13.845 |
| 7 | 8 | 2.666 | 8 | 9 | 0.847 | 9 | 10 | 3.503 |
| 10 | 11 | 1.281 | 11 | 12 | 10.476 | 12 | 13 | 37.035 |
| 13 | 14 | 2.099 | 14 | 15 | 11.082 | 15 | 16 | 38.184 |
| 16 | 17 | 41.684 | 17 | 18 | 11.151 | 18 | 19 | 3.194 |
| 19 | 20 | 11.723 | 20 | 21 | 12.636 | 21 | 22 | 48.704 |

| Punct început | Punct sfârșit | Lungime segment | Punct început | Punct sfârșit | Lungime segment | Punct început | Punct sfârșit | Lungime segment |
|---------------|---------------|-----------------|---------------|---------------|-----------------|---------------|---------------|-----------------|
| 22 | 23 | 18.992 | 23 | 24 | 7.553 | 24 | 25 | 12.418 |
| 25 | 26 | 13.088 | 26 | 27 | 24.8 | 27 | 28 | 12.788 |
| 28 | 29 | 5.642 | 29 | 30 | 3.88 | 30 | 31 | 6.519 |
| 31 | 32 | 7.075 | 32 | 33 | 1.891 | 33 | 34 | 1.01 |
| 34 | 35 | 5.063 | 35 | 36 | 2.989 | 36 | 37 | 3.128 |
| 37 | 38 | 6.118 | 38 | 39 | 12.537 | 39 | 40 | 23.4 |
| 40 | 41 | 14.054 | 41 | 42 | 12.597 | 42 | 43 | 6.562 |
| 43 | 44 | 19.328 | 44 | 45 | 61.43 | 45 | 46 | 15.564 |
| 46 | 47 | 1.489 | 47 | 1 | 12.556 | | | |

** Lungimile segmentelor sunt determinate în planul de proiecție Stereo 70 și sunt rotunjite la 1 milimetru.

*** Distanța dintre puncte este formată din segmente cumulate ce sunt mai mici decât valoarea 1 milimetru.

Certific că prezentul extras corespunde cu pozițiile în vigoare din cartea funciară originală, păstrată de acest birou.

Prezentul extras de carte funciară este valabil la autentificarea de către notarul public a actelor juridice prin care se sting drepturile reale precum și pentru dezbaterea succesiunilor, iar informațiile prezentate sunt susceptibile de orice modificare, în condițiile legii.

S-a achitat tariful de 0 RON, -, pentru serviciul de publicitate imobiliară cu codul nr. 211.

Data soluționării,

16-05-2019

Data eliberării,

___/___/___

Asistent Registrator,
ALINA NICOLETA MARIAN



Referent,

(parafa și semnătura)



100069735360

Incheiere Nr. 24492 / 14-05-2019

**Oficiul de Cadastru și Publicitate Imobiliară SUCEAVA**
Biroul de Cadastru și Publicitate Imobiliară Suceava

Dosarul nr. 24492 / 14-05-2019

INCHEIERE Nr. 24492**Registrator: MIHAELA CĂLINESCU****Asistent: ALINA-NICOLETA MĂRIAN**

Asupra cererii introduse de REGIA NATIONALA A PADURILOR ROMSILVA RA BUCURESTI, PRIN DIRECTIA SILVICA SUCEAVA domiciliat in Loc. Suceava, Bdul 1 Mai, Nr. 6, Jud. Suceava privind Prima inregistrare a imobilelor/unitatilor individuale (u.i.) in cartea funciara, in baza:

- Act Normativ nr.hotărâre nr. 1705/21-12-2006 emis de Guvernul României - inventarul bunurilor care alcătuiesc domeniul public al statului - anexa 3;
- Act Administrativ nr.adresă nr. 14864/09-05-2019 emis de Direcția Silvică Suceava;

fiind indeplinite condițiile prevazute la art. 29 din Legea cadastrului si a publicitatii imobiliare nr. 7/1996, republicata, cu modificările si completările ulterioare, tariful achitat in suma de 0 lei, cu documentul de plata:

pentru serviciul avand codul 211

Vazand referatul asistentului registrator in sensul ca nu exista impedimente la inscriere

DISPUNE

Admiterea cererii cu privire la:

- imobilul cu nr. cadastral 53590
 - se intabuleaza dreptul de ADMINISTRARE asupra A.1 in favoarea REGIA NATIONALA A PADURILOR ROMSILVA RA, prin Direcția Silvică Suceava, sub B.2 din cartea funciara 53590 UAT Suceava;
 - se intabuleaza dreptul de PROPRIETATE mod dobandire lege in cota de 1/1 asupra A.1 in favoarea STATUL ROMÂN, domeniul public, sub B.1 din cartea funciara 53590 UAT Suceava;
- Din o parte a parcelei cu nr. 1580 fără carte funciara s-a format imobilul cu nr. 53590 transcris în CFe 53590 Suceava

Prezenta se va comunica părților:

STATUL ROMÂN

REGIA NATIONALA A PADURILOR ROMSILVA RA

CHIDINCIUC ADRIAN

*) Cu drept de reexaminare in termen de 15 zile de la comunicare, care se depune la Biroul de Cadastru si Publicitate Imobiliara Suceava, se inscrie in cartea funciara si se solutioneaza de catre registratorul-sef

Data soluționării,

16-05-2019

Registrator
MIHAELA CĂLINESCU
(parafa și semnătura)



Asistent Registrator,
ALINA-NICOLETA MĂRIAN
(parafa și semnătura)



*) Cu excepția situațiilor prevăzute la Art. 62 alib. (1) din Regulamentul de avizare, recepție și inscriere in evidentele de cadastru și carte funciara, aprobat prin ODG Nr. 700/2014.