



MUNICIPIUL SUCEAVA

B-dul 1 Mai nr. 5A, cod: 720224

www.primariasv.ro, primsv@primariasv.ro

Tel: 0230-212696, Fax: 0230-520593

PROIECT

HOTĂRÂRE

privind aprobarea unor măsuri pentru mai buna organizare a activităților desfășurate la nivelul Direcției Administrația Piețelor și la nivelul Direcției Generale a Domeniului Public

Consiliul Local al municipiului Suceava ;

Având în vedere:

- Referatul de aprobare al Primarului municipiului Suceava înregistrat sub nr. 34864/18.10.2019;
- Raportul cu nr. 34865/18.10.2019 al Serviciului resurse umane;
- Avizul Comisiei economico-financiară, juridică, disciplinară;
- H.C.L. nr...../24.10.2019 pentru modificarea art. 3 lit.a)-b) și a anexelor nr.1-2 din H.C.L. nr. 246/22.08.2019 privind aprobarea organigramei și a statutului de funcții pentru Primăria municipiului Suceava, precum și a art. 1 și a anexei din H.C.L. nr. 273/19.09.2019 privind transformarea unor posturi;

În conformitate cu prevederile Codului Muncii – Legea nr.53/2003, republicată, cu modificările și completările ulterioare și ale Legii-cadru nr.153/2017 privind salarizarea personalului plătit din fonduri publice, cu modificările și completările ulterioare;

În temeiul prevederilor art. 5 pct. 7.g) și 36.hh), art. 129 alin. (2) lit. a) și alin.(3) lit.c), art.139 alin.(1), art.196 alin. (1) lit.a), art. 382, art.541 alin.(1) din O.U.G. nr.57/2019 privind Codul administrativ

HOTĂRĂȘTE :

Art.1. Se aprobă aplicarea unor măsuri pentru mai buna organizare a activităților desfășurate la nivelul Direcției Administrația Piețelor, fără modificarea structurilor organizatorice ale compartimentelor funcționale ce o compun, după cum urmează:

1. Modificarea denumirii Compartimentului control alimente de origine animală, constituit cu 1 post de inspector de specialitate, gradul II, în Compartimentul control alimente de origine animală și igienă și completarea structurii de personal cu 7 posturi, din care:

- 1 post de inspector, treapta IA rezultat din transformarea unui post vacant de inspector de specialitate, gradul IA și mutarea acestuia de la Biroul Piața agroalimentară Burdujeni;
- 4 posturi de îngrijitor ce se mută de la Biroul Piețele agroalimentare Centrală și Ițcani;
- 1 post de îngrijitor ce se mută de la Biroul Piața agroalimentară Burdujeni;
- 1 post de îngrijitor ce se mută de la Biroul Piața agroalimentară George Enescu;

2. Transformarea unui post vacant de inspector de specialitate, gradul IA din cadrul Serviciului investiții, reparații și administrativ în inspector de specialitate, debutant;

3. Transformarea și mutarea unor posturi vacante, astfel:

- 1 post de inspector de specialitate, gradul IA, se transformă în inspector de specialitate, gradul I și este mutat de la Biroul Piața agroalimentară George Enescu la Biroul parcuri auto cu autotaxare;

- 1 post de casier se transformă în îngrijitor și este mutat de la Compartimentul Piața agroalimentară En Gross la Biroul Complexul comercial Bazar;

4. Mutarea unor posturi, astfel:

- 1 post de inspector de specialitate, gradul II, este mutat de la Biroul parcări auto cu autotaxare la Biroul Piața agroalimentară Ițcani;

- 1 post de inspector de specialitate debutant este mutat de la Biroul Complex comercial Bazar la Biroul parcări auto cu autotaxare;

- 1 post de casier este mutat de la Biroul Piețele agoalimentare Centrală și Ițcani la Biroul parcări auto cu autotaxare;

- 1 post de casier este mutat de la Biroul Piețele agoalimentare Centrală și Ițcani la Compartimentul Piața agroalimentară En Gross;

- 1 post de casier este mutat de la Biroul Piața agroalimentară Burdujeni la Biroul parcări auto cu autotaxare;

- 1 post de îngrijitor este mutat de la Biroul parcări auto cu autotaxare la Compartimentul Piața agroalimentară En Gross;

- 2 posturi de îngrijitor sunt mutate de la Biroul Complex comercial Bazar la Biroul Piețele agoalimentare Centrală și Ițcani;

- 1 post de îngrijitor este mutat de la Biroul Complex comercial Bazar la Compartimentul Piața agroalimentară En Gross;

- 1 post de îngrijitor este mutat de la Biroul Complex comercial Bazar la Biroul Piața agroalimentară Burdujeni.

Art.2. Se aprobă aplicarea unor măsuri pentru mai buna organizare a activităților desfășurate la nivelul Direcției Generale a Domeniului Public, fără modificarea structurilor organizatorice ale compartimentelor funcționale ce o compun, după cum urmează:

1. Modificarea denumirii Compartimentului administrare baza sportivă Patinoarul artificial și Parcări subterane 1 și 2 din cadrul Serviciului administrare baze sportive și zone de agrement, în Compartimentul administrare baza sportivă Patinoarul artificial, precum și transformarea postului vacant de electromecanic, treapta II, din cadrul acestui compartiment în inspector de specialitate, gradul IA și mutarea acestuia la Compartimentul atelier întreținere, reparații din cadrul Serviciului prestări servicii;

2. Modificarea încadrării postului vacant – funcție contractuală de conducere de șef serviciu, gradul II, al Serviciului administrare cimitire în șef serviciu, gradul I.

Art.3. Potrivit art. 1-2 se aprobă actualizarea organigramei și a statului de funcții pentru Primăria municipiului Suceava, conform anexelor 1-2 care fac parte integrantă din prezenta hotărâre.

Art.4. Primarul municipiului Suceava, prin aparatul său de specialitate, va aduce la îndeplinire prevederile prezentei hotărâri.

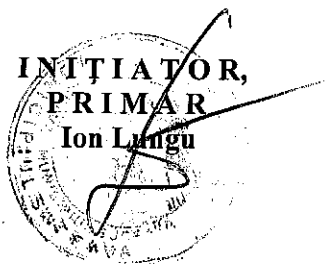

Avizat pentru legalitate,
Secretar general al municipiului
Jr. Ioan Ciutac



MUNICIPIUL SUCEAVA

B-dul 1 Mai nr. 5A, cod: 720224

www.primariasv.ro, primsv@primariasv.ro

Tel: 0230-212696, Fax: 0230-520593

Nr. 34864 din 18.10.2019

REFERAT DE APROBARE

În temeiul prevederilor art. 5 pct. 7.g) și 36.hh), art. 129 alin. (2) lit. a) și alin.(3) lit.c), art.139 alin.(1), art.196 alin. (1) lit.a), art. 382, art.541 alin.(1) din O.U.G. nr.57/2019 privind Codul administrativ și în conformitate cu prevederile Codului muncii- Legea nr.53/2003, republicată, cu modificările și completările ulterioare și ale Legii-cadru nr. 153/2017 privind salarizarea personalului plătit din fonduri publice, cu modificările și completările ulterioare, propun Consiliului Local al municipiului Suceava adoptarea proiectului de hotărâre înaintat privind aprobarea unor măsuri pentru mai buna organizare a activităților desfășurate la nivelul Direcției Administrația Piețelor și la nivelul Direcției Generale a Domeniului Public.

Proiectul de hotărâre cuprinde propuneri ce vizează mai buna organizare a activităților desfășurate la nivelul a două direcții din cadrul Primăriei municipiului Suceava, ce funcționează cu personal contractual (Direcția Administrația Piețelor și Direcția Generală a Domeniului Public), în limita numărului de personal aprobat pentru fiecare direcție în parte, fără modificarea structurilor organizatorice ale compartimentelor funcționale ce intră în componența fiecăreia, acestea fiind următoarele:

a) La nivelul Direcției Administrația Piețelor:

1. Modificarea denumirii Compartimentului control alimente de origine animală, constituit cu 1 post de inspector de specialitate, gradul II, în Compartimentul control alimente de origine animală și igienă și completarea structurii de personal cu 7 posturi din care:

- 1 post de inspector, treapta IA rezultat din transformarea unui post vacant de inspector de specialitate, gradul IA și mutarea acestuia de la Biroul Piața agroalimentară Burdujeni;

- 4 posturi de îngrijitor ce se mută de la Biroul Piețele agroalimentare Centrală și Ițcani;

- 1 post de îngrijitor ce se mută de la Biroul Piața agroalimentară Burdujeni;

- 1 post de îngrijitor ce se mută de la Biroul Piața agroalimentară George Enescu;

Măsura are ca scop determinarea eficienței operațiunilor de igienizare, dezinfecție și curățenie de pe suprafețele de lucru ce vin în contact cu produsele alimentare (ustensile, recipiente, utilaje, echipamente de protecție, ambalaje, precum și mâinile manipulanților); dezvoltarea și creșterea eficienței activităților de igienizare a locului de muncă, căilor de acces, încăperilor, spațiilor destinate depozitării alimentelor din piețele agroalimentare.

2. Transformarea unui post vacant de inspector de specialitate, gradul IA din cadrul Serviciul investiții, reparații și administrativ în inspector de specialitate, debutant;

3. Transformarea și mutarea unor posturi vacante, astfel:

- 1 post de inspector de specialitate, gradul IA, se transformă în inspector de specialitate, gradul I și este mutat de la Biroul Piața agroalimentară George Enescu la Biroul parcări auto cu autotaxare;

- 1 post de casier se transformă în îngrijitor și este mutat de la Compartimentul Piața agroalimentară En Gross la Biroul Complexul comercial Bazar;

4. Mutarea unor posturi, astfel:

-1 post de inspector de specialitate, gradul II, este mutat de la Biroul parcări auto cu autotaxare la Biroul Piața agroalimentară Ițcani;

- 1 post de inspector de specialitate debutant este mutat de la Biroul Complex comercial Bazar la Biroul parcări auto cu autotaxare;

- 1 post de casier este mutat de la Biroul Piețele agroalimentare Centrală și Ițcani la Biroul parcuri auto cu autotaxare;
- 1 post de casier este mutat de la Biroul Piețele agroalimentare Centrală și Ițcani la Compartimentul Piața agroalimentară En Gross;
- 1 post de casier este mutat de la Biroul Piața agroalimentară Burdujeni la Biroul parcuri auto cu autotaxare;
- 1 post de îngrijitor este mutat de la Biroul parcuri auto cu autotaxare la Compartimentul Piața agroalimentară En Gross;
- 2 posturi de îngrijitor sunt mutate de la Biroul Complex comercial Bazar la Biroul Piețele agroalimentare Centrală și Ițcani;
- 1 post de îngrijitor este mutat de la Biroul Complex comercial Bazar la Compartimentul Piața agroalimentară En Gross;
- 1 post de îngrijitor este mutat de la Biroul Complex comercial Bazar la Biroul Piața agroalimentară Burdujeni.

Măsurile prezentate la pct. 2. – 4. au ca scop adaptarea structurii posturilor din statul de funcții la cerințele efective de realizare a atribuțiilor de serviciu specific locurilor de muncă (competență, diversitate, complexitate, experiență, volum de muncă), în perspectiva ocupării posturilor vacante, pe de o parte și pe de altă parte pentru definitivarea persoanelor angajate pe locurile de muncă corespunzătoare, în mare parte, cu cele pentru care au fost emise, în acest sens, dispoziții de delegare de atribuții.

a) La nivelul Direcției Generale a Domeniului Public:

1. Modificarea denumirii Compartimentului administrare baza sportivă Patinoarul artificial și Parcuri subterane 1 și 2 din cadrul Serviciului administrare baze sportive și zone de agrement, în Compartimentul administrare baza sportivă Patinoarul artificial, ce se impune ca urmare a faptului că, în conformitate cu Dispoziția nr.1511/2019 și cu Procesul-verbal de predare-primire încheiat la data de 30.07.2019 între Direcția Generală a Domeniului Public și Direcția Administrația Piețelor, parcurile subterane I și 2 au trecut, începând cu data de 01.08.2019, în administrarea Direcției Administrația Piețelor.

2. Transformarea postului vacant de electromecanic, treapta II, din cadrul compartimentului precizat la pct.1, în inspector de specialitate, gradul IA și mutarea acestuia la Compartimentul atelier întreținere, reparații din cadrul Serviciului prestări servicii, care este necesară datorită volumului mare de lucru privind organizarea, urmărirea, verificarea și controlul lucrărilor de specialitate care se execută de personalul din cadrul Compartimentului atelier întreținere, reparații, atât în incinta Direcției Generale, dar mai ales pe teren, ținând cont de faptul că se realizează lucrări cu specialități diverse pe tot parcursul anului, care impun cunoștințe și îndrumări de specialitate.

3. Modificarea încadrării postului vacant – funcție contractuală de conducere de șef serviciu, gradul II al Serviciului administrare cimitire în șef serviciu, gradul I ce se impune ca urmare a faptului că postul de șef serviciu, gradul II s-a vacantat la data de 05.10.2019, ca urmare a decesului titularului postului și că acest post trebuie ocupat temporar (până la ocuparea prin concurs) de către o persoană din cadrul direcției care îndeplinește condițiile specifice de ocuparea a funcției contractuale de conducere, întrucât acest serviciu impune o prezență și o activitate continuă pentru asigurarea condițiilor de înhumare a persoanelor decedate, gestionarea documentelor și eliberarea de contracte, astfel încât activitatea din cadrul serviciului să nu fie perturbată.

Potrivit celor prezentate mai sus este necesară actualizarea atât a organigramei cât și a statului de funcții pentru Primăria municipiului Suceava, conform anexelor nr.1-2 la proiect, care fac parte integrantă din acesta.

Față de cele prezentate, rog hotărâți.



INITIATOR
PRIMAR,
Ion Lungu



MUNICIPIUL SUCEAVA

B-dul 1 Mai nr. 5A, cod: 720224

www.primariasv.ro, primsv@primariasv.ro

Tel: 0230-212696, Fax: 0230-520593

Serviciul resurse umane

Nr. 34865 din 18.10.2019



RAPORT

Proiectul de hotărâre prezentat este inițiat de primarul municipiului Suceava și înaintat spre aprobare Consiliului local al municipiului Suceava în temeiul prevederilor art. 5 pct. 7.g) și 36.hh), art. 129 alin. (2) lit. a) și alin.(3) lit.c), art.139 alin.(1), art.196 alin. (1) lit.a), art. 382, și art.541aln.(1) din O.U.G. nr.57/2019 privind Codul administrativ și în conformitate cu prevederile Codului Muncii - Legea nr.53/2003, republicată, cu modificările și completările ulterioare și ale Legii-cadru nr.153/2017 privind salarizarea personalului plătit din fonduri publice, cu modificările și completările ulterioare;

Măsurile organizatorice propuse spre aprobare prin proiectul de hotărâre privind aprobarea unor măsuri pentru mai buna organizare a activităților desfășurate la nivelul Direcției Administrația Piețelor și la nivelul Direcției Generale a Domeniului Public, vizează doar funcții contractuale și se pot aplica cu încadrarea în numărul de personal aprobat pentru fiecare direcție în parte, fără modificarea structurilor organizatorice ale compartimentelor funcționale ce intră în componența fiecăreia, acestea fiind următoarele:

a) La nivelul Direcției Administrația Piețelor:

Modificarea denumirii Compartimentului control alimente de origine animală, constituit cu 1 post de inspector de specialitate, gradul II, în Compartimentul control alimente de origine animală și igienă și completarea structurii de personal cu 7 posturi din care:

- 1 post de inspector, treapta IA rezultat din transformarea unui post vacant de inspector de specialitate, gradul IA și mutarea acestuia de la Biroul Piața agroalimentară Burdujeni;

- 4 posturi de îngrijitor ce se mută de la Biroul Piețele agroalimentare Centrală și Ițcani;

- 1 post de îngrijitor ce se mută de la Biroul Piața agroalimentară Burdujeni;

- 1 post de îngrijitor ce se mută de la Biroul Piața agroalimentară George Enescu;

Măsura are ca scop eficientizarea operațiunilor de igienizare, dezinfecție și curățenie de pe suprafețele de lucru ce vin în contact cu produsele alimentare precum și dezvoltarea și creșterea eficienței activităților de igienizare a locului de muncă, căilor de acces, încăperilor, spațiilor destinate depozitării alimentelor din piețele agroalimentare.

2. Transformarea unui post vacant de inspector de specialitate, gradul IA din cadrul Serviciul investiții, reparații și administrativ în inspector de specialitate, debutant;

3. Transformarea și mutarea unor posturi vacante, astfel:

- 1 post de inspector de specialitate, gradul IA, se transformă în inspector de specialitate, gradul I și este mutat de la Biroul Piața agroalimentară George Enescu la Biroul parcări auto cu autotaxare;

- 1 post de casier se transformă în îngrijitor și este mutat de la Compartimentul Piața agroalimentară En Gross la Biroul Complexul comercial Bazar;

4. Mutarea unor posturi, astfel:

-1 post de inspector de specialitate, gradul II, este mutat de la Biroul parcări auto cu autotaxare la Biroul Piața agroalimentară Ițcani;

-1 post de inspector de specialitate debutant este mutat la de la Biroul Complex comercial Bazar la Biroul parcări auto cu autotaxare;

- 1 post de casier este mutat de la Biroul Piețele agoalimentare Centrală și Ițcani la Biroul parcări auto cu autotaxare;

- 1 post de casier este mutat de la Biroul Piețele agroalimentare Centrală și Ițcani la Compartimentul Piața agroalimentară En Gross;
- 1 post de casier este mutat de la Biroul Piața agroalimentară Burdujeni la Biroul parcuri auto cu autotaxare;
- 1 post de îngrijitor este mutat de la Biroul parcuri auto cu autotaxare la Compartimentul Piața agroalimentară En Gross;
- 2 posturi de îngrijitor sunt mutate de la Biroul Complex comercial Bazar la Biroul Piețele agroalimentare Centrală și Ițcani;
- 1 post de îngrijitor este mutat de la Biroul Complex comercial Bazar la Compartimentul Piața agroalimentară En Gross;
- 1 post de îngrijitor este mutat de la Biroul Complex comercial Bazar la Biroul Piața agroalimentară Burdujeni.

Măsurile prezentate la pct. 2. – 4. au ca scop adaptarea structurii posturilor din statul de funcții la cerințele efective de realizare a atribuțiilor de serviciu specifice locurilor de muncă (competență, diversitate, complexitate, experiență, volum de muncă) în perspectiva ocupării posturilor vacante, pe de o parte și pe de altă parte pentru definitivarea persoanelor angajate pe locurile de muncă corespunzătoare, în mare parte, cu cele pentru care au fost emise, în acest sens, dispoziții de delegare de atribuții.

a) La nivelul Direcției Generale a Domeniului Public:

1. Modificarea denumirii Compartimentului administrare baza sportivă Patinoarul artificial și Parcuri subterane 1 și 2 din cadrul Serviciului administrare baze sportive și zone de agrement, în Compartimentul administrare baza sportivă Patinoarul artificial, ce se impune ca urmare a faptului că, în conformitate cu Dispoziția nr.1511/2019 și cu Procesul-verbal de predare-primire încheiat la data de 30.07.2019 între Direcția Generală a Domeniului Public și Direcția Administrația Piețelor, parcurile subterane I și 2 au trecut, începând cu data de 01.08.2019, în administrarea Direcției Administrația Piețelor.

2. Transformarea postului vacant de electromecanic, treapta II, din cadrul compartimentului precizat la pct.1, în inspector de specialitate, gradul IA și mutarea acestuia la Compartimentul atelier întreținere, reparații din cadrul Serviciului prestări servicii, care este necesară datorită volumului mare de lucru privind organizarea, urmărirea, verificarea și controlul lucrărilor de specialitate care se execută de personalul din cadrul Compartimentului atelier întreținere, reparații, atât în incinta Direcției Generale, dar mai ales pe teren, ținând cont de faptul că se realizează lucrări cu specialități diverse pe tot parcursul anului, care impun cunoștințe și îndrumări de specialitate.

3. Modificarea încadrării postului vacant – funcție contractuală de conducere de șef serviciu, gradul II, al Serviciului administrare cimitire în șef serviciu, gradul I, ce se impune ca urmare a faptului că postul de șef serviciu, gradul II, s-a vacantat la data de 05.10.2019, ca urmare a decesului titularului postului și că acest post trebuie ocupat temporar (până la ocuparea prin concurs) de către o persoană din cadrul direcției care îndeplinește condițiile specifice de ocuparea a funcției contractuale de conducere, întrucât acest serviciu impune o prezență și o activitate continuă pentru asigurarea condițiilor de înhumare a persoanelor decedate, gestionarea documentelor și eliberarea de contracte, astfel încât activitatea din cadrul serviciului să nu fie perturbată.

Potrivit referatului de aprobare al primarului municipiului Suceava și a celor prezentate mai sus, considerăm necesar și oportun ca proiectul de hotărâre inițiat de primarul municipiului Suceava să fie aprobat în forma înaintată.

Organigrama și statul de funcții pentru Primăria municipiului Suceava, în formă actualizată, se constituie în anexele nr.1-2 la proiectul de hotărâre și fac parte integrală din acesta.

Față de cele prezentate, rugăm analizați și hotărâți.

Șef serviciu,
Mirela Dziubinschi



MUNICIPIUL SUCEAVA

CONSILIUL LOCAL AL MUNICIPIULUI SUCEAVA

SECRETAR GENERAL AL MUNICIPIULUI

VICEPRIMAR

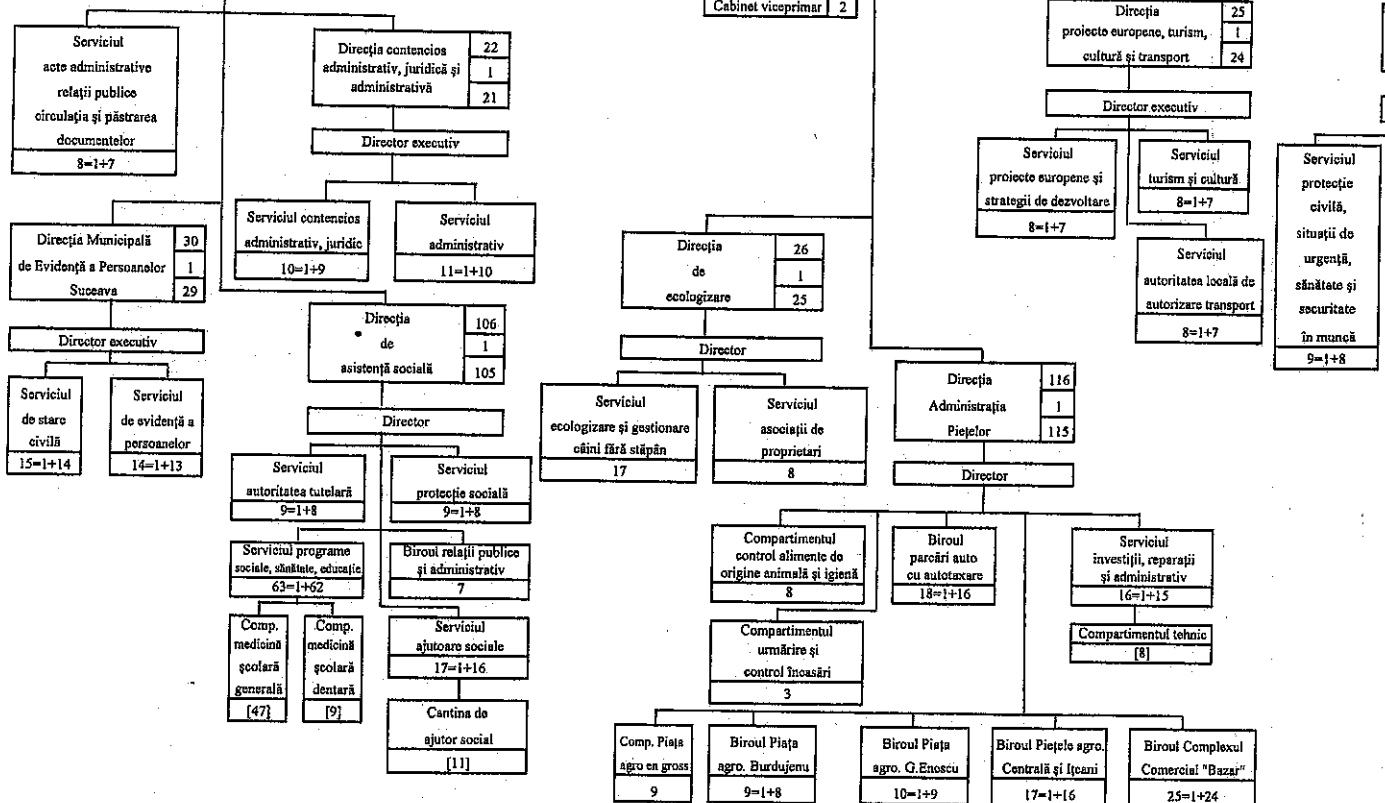

Centralizator posturi

| | |
|-------------------------------|-----|
| TOTAL | 858 |
| din care: | |
| I. Demnitari | 3 |
| II. Posturi - funcții publice | 402 |
| din care : | |
| a) de conducere | 45 |
| b) de execuție | 357 |
| III. Posturi contractuale | 453 |
| a) de conducere | 25 |
| b) de execuție | 428 |

ORGANIGRAMA PRIMĂRII MUNICIPIULUI SUCEAVA

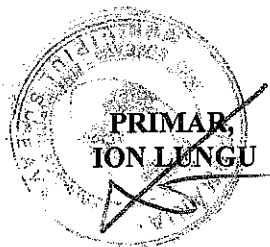
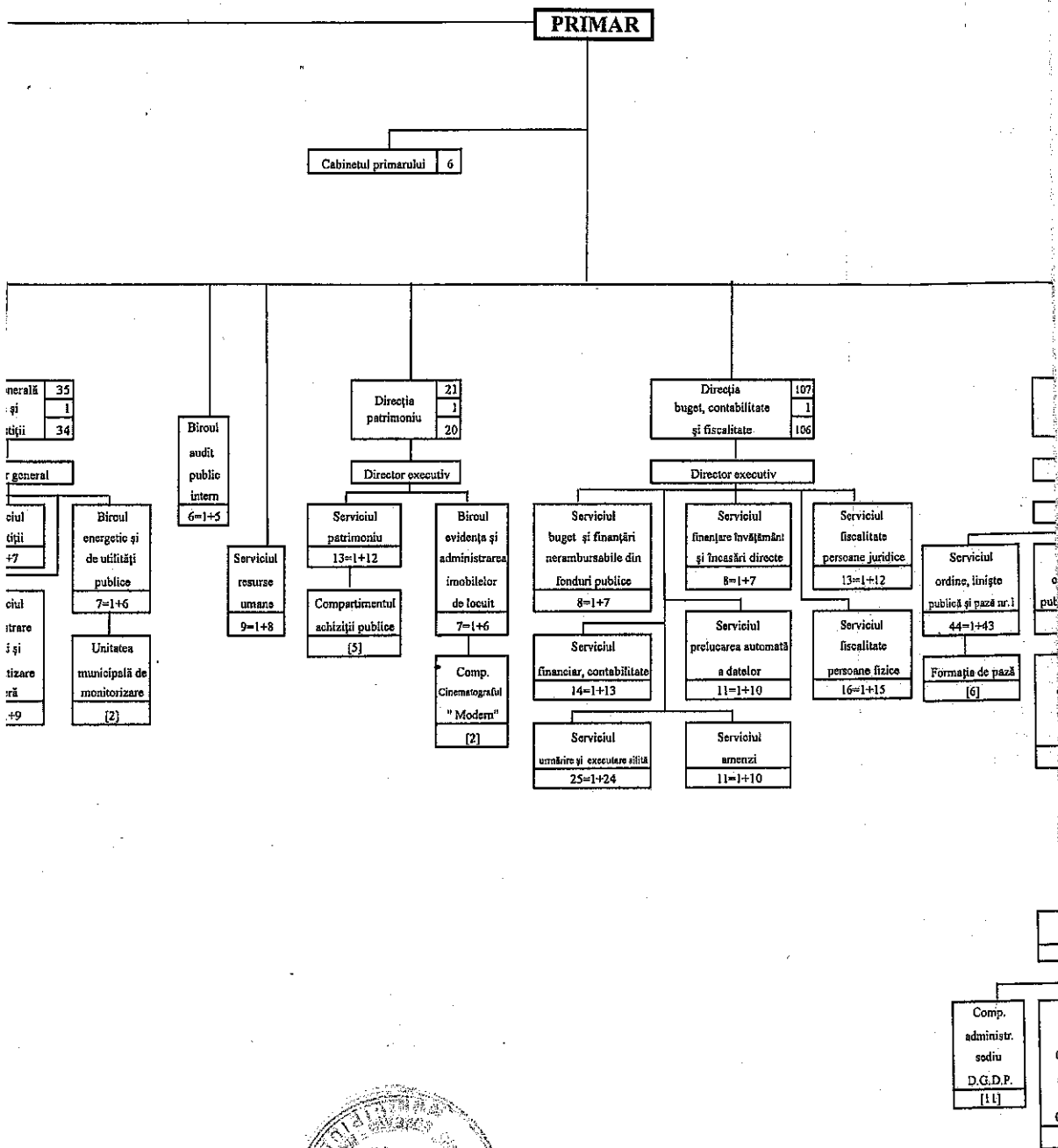

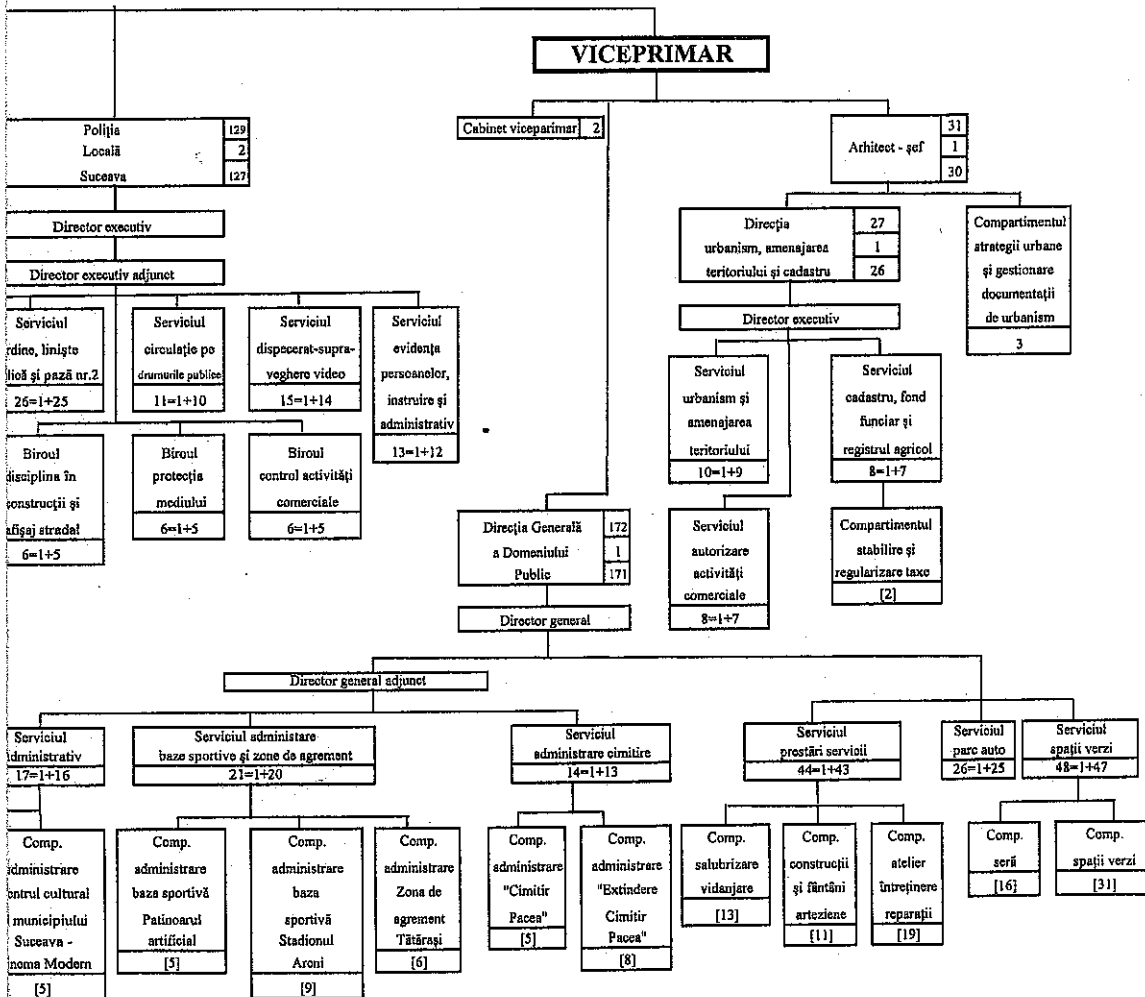

STAT DE FUNCȚII

| Nr. crt. | Structura | FUNCTIA DE DEMNITATE PUBLICĂ | Funcția publică | | Clasa | Gradul profesional | Nivelul studiilor | Funcția contractuală | | Gradul/ treapta prof. | Nivelul studiilor |
|----------|------------|------------------------------|-----------------|-------------|-------|--------------------|-------------------|----------------------|-------------|-----------------------|-------------------|
| | | | de conducere | de execuție | | | | de conducere | de execuție | | |
| 1 | DEMUNITARI | primar | | | | | | | | | |
| 2 | | viceprimar | | | | | | | | | |
| 3 | | viceprimar | | | | | | | | | |

CABINETUL PRIMARULUI

| | | | | | | | | | | | |
|---|--|--|--|--|--|--|--|--|-----------|------------|---|
| 4 | | | | | | | | | consilier | gradul IA | S |
| 5 | | | | | | | | | consilier | gradul IA | S |
| 6 | | | | | | | | | consilier | gradul IA | S |
| 7 | | | | | | | | | consilier | gradul IA | S |
| 8 | | | | | | | | | consilier | gradul IA | S |
| 9 | | | | | | | | | referent | treapta IA | M |

CABINETUL VICEPRIMARULUI (H.L.)

| | | | | | | | | | | | |
|----|--|--|--|--|--|--|--|--|-----------|-----------|---|
| 10 | | | | | | | | | consilier | gradul IA | S |
| 11 | | | | | | | | | consilier | gradul IA | S |

CABINETUL VICEPRIMARULUI (A.M.)

| | | | | | | | | | | | |
|----|--|--|--|--|--|--|--|--|-----------|-----------|---|
| 12 | | | | | | | | | consilier | gradul IA | S |
| 13 | | | | | | | | | consilier | gradul IA | S |

APARATUL DE SPECIALITATE AL PRIMARULUI

SECRETAR GENERAL AL MUNICIPIULUI

| | | | | | | | | | | | |
|----|--|--|----------------------------------|--|---|----|---|--|--|--|--|
| 14 | | | secretar general al municipiului | | I | II | S | | | | |
|----|--|--|----------------------------------|--|---|----|---|--|--|--|--|

1. BIROUL AUDIT PUBLIC INTERN

| | | | | | | | | | | | |
|----|--|--|-----------|---------|---|----------|---|--|--|--|--|
| 15 | | | șef birou | | I | II | S | | | | |
| 16 | | | | auditor | I | superior | S | | | | |
| 17 | | | | auditor | I | superior | S | | | | |
| 18 | | | | auditor | I | superior | S | | | | |
| 19 | | | | auditor | I | superior | S | | | | |
| 20 | | | | auditor | I | superior | S | | | | |

2.DIRECȚIA GENERALĂ TEHNICĂ ȘI DE INVESTIȚII

| | | | | | | | | | | | |
|----|--|--|------------------|--|---|----|---|--|--|--|--|
| 21 | | | director general | | I | II | S | | | | |
|----|--|--|------------------|--|---|----|---|--|--|--|--|

2.1. SERVICIUL INVESTIȚII

| | | | | | | | | | | | |
|----|--|--|--------------|-----------|---|-----------|---|--|--|--|--|
| 22 | | | șef serviciu | | I | II | S | | | | |
| 23 | | | | consilier | I | superior | S | | | | |
| 24 | | | | consilier | I | superior | S | | | | |
| 25 | | | | consilier | I | superior | S | | | | |
| 26 | | | | consilier | I | superior | S | | | | |
| 27 | | | | consilier | I | superior | S | | | | |
| 28 | | | | consilier | I | principal | S | | | | |
| 29 | | | | consilier | I | principal | S | | | | |

2.2.SERVICIUL ADMINISTRARE STRĂZI ȘI SISTEMATIZARE RUTIERĂ

| | | | | | | | | | | | |
|----|--|--|--------------|-----------|---|-----------|---|--|--|--|--|
| 30 | | | șef serviciu | | I | II | S | | | | |
| 31 | | | | consilier | I | superior | S | | | | |
| 32 | | | | consilier | I | superior | S | | | | |
| 33 | | | | consilier | I | superior | S | | | | |
| 34 | | | | consilier | I | superior | S | | | | |
| 35 | | | | consilier | I | superior | S | | | | |
| 36 | | | | consilier | I | superior | S | | | | |
| 37 | | | | consilier | I | superior | S | | | | |
| 38 | | | | consilier | I | principal | S | | | | |
| 39 | | | | consilier | I | principal | S | | | | |

2.3.BIROUL ENERGETIC ȘI DE UTILITĂȚI PUBLICE

| | | | | | | | | | | | |
|----|--|--|-----------|-----------|---|----------|---|--|---------------------------|-----------|---|
| 40 | | | șef birou | | I | II | S | | | | |
| 41 | | | | consilier | I | superior | S | | | | |
| 42 | | | | consilier | I | superior | S | | | | |
| 43 | | | | consilier | I | superior | S | | | | |
| 44 | | | | | | | | | inspector de specialitate | gradul II | S |

2.3.1. UNITATEA MUNICIPALĂ DE MONITORIZARE

| | | | | | | | | | | |
|----|---------------|--|--|-----------|---|-----------|---|--|--|--|
| 45 | | | | consilier | I | superior | S | | | |
| 46 | Dranca Rodica | | | consilier | I | principal | S | | | |

2.4. SERVICIUL PROTECȚIE CIVILĂ, SITUAȚII DE URGENȚĂ, SĂNĂTATE ȘI SECURITATE ÎN MUNCĂ

| | | | | | | | | | | |
|----|--|--|--------------|-----------|---|-----------|---|-------------------------|-----------|-----|
| 47 | | | șef serviciu | | I | II | S | | | |
| 48 | | | | consilier | I | superior | S | | | |
| 49 | | | | consilier | I | superior | S | | | |
| 50 | | | | consilier | I | superior | S | | | |
| 51 | | | | consilier | I | superior | S | | | |
| 52 | | | | consilier | I | superior | S | | | |
| 53 | | | | consilier | I | principal | S | | | |
| 54 | | | | consilier | I | asistent | S | | | |
| 55 | | | | | | | | conducător autospecială | treapta I | M,G |

3. DIRECȚIA PATRIMONIU

| | | | | | | | | | | |
|----|--|--|-------------------|--|---|----|---|--|--|--|
| 56 | | | director executiv | | I | II | S | | | |
|----|--|--|-------------------|--|---|----|---|--|--|--|

3.1. SERVICIUL PATRIMONIU

| | | | | | | | | | | |
|----|--|--|--------------|-----------|---|-----------|---|--|--|--|
| 57 | | | șef serviciu | | I | II | S | | | |
| 58 | | | | consilier | I | superior | S | | | |
| 59 | | | | consilier | I | superior | S | | | |
| 60 | | | | consilier | I | superior | S | | | |
| 61 | | | | consilier | I | superior | S | | | |
| 62 | | | | consilier | I | superior | S | | | |
| 63 | | | | consilier | I | superior | S | | | |
| 64 | | | | consilier | I | superior | S | | | |
| 65 | | | | consilier | I | principal | S | | | |

3.1.1. COMPARTIMENTUL ACHIZIȚII PUBLICE

| | | | | | | | | | | |
|----|--|--|--|-----------------------------|---|----------|---|--|--|--|
| 66 | | | | consilier achiziții publice | I | superior | S | | | |
| 67 | | | | consilier achiziții publice | I | superior | S | | | |
| 68 | | | | consilier achiziții publice | I | superior | S | | | |
| 69 | | | | consilier achiziții publice | I | superior | S | | | |
| 70 | | | | consilier achiziții publice | I | asistent | S | | | |

3.2. BIROUL EVIDENȚA ȘI ADMINISTRAREA IMOBILELOR DE LOCUIT

| | | | | | | | | | | |
|----|--|--|-----------|-----------|---|-----------|---|--|--|--|
| 71 | | | șef birou | | I | II | S | | | |
| 72 | | | | consilier | I | superior | S | | | |
| 73 | | | | consilier | I | principal | S | | | |
| 74 | | | | consilier | I | principal | S | | | |
| 75 | | | | consilier | I | principal | S | | | |

3.2.1. Compartimentul Cinematograful "Modern"

| | | | | | | | | | | |
|----|--|--|--|--|--|--|--|--------------------------|-----------|-----|
| 76 | | | | | | | | referent de specialitate | gradul IA | SSD |
| 77 | | | | | | | | casier - magazinier | | M,G |

4. SERVICIUL RESURSE UMANE

| | | | | | | | | | | |
|----|--|--|--------------|-----------|---|-----------|---|--|--|--|
| 78 | | | șef serviciu | | I | II | S | | | |
| 79 | | | | consilier | I | superior | S | | | |
| 80 | | | | consilier | I | superior | S | | | |
| 81 | | | | consilier | I | superior | S | | | |
| 82 | | | | consilier | I | superior | S | | | |
| 83 | | | | consilier | I | superior | S | | | |
| 84 | | | | consilier | I | superior | S | | | |
| 85 | | | | consilier | I | superior | S | | | |
| 86 | | | | consilier | I | principal | S | | | |

5. DIRECȚIA BUGET, CONTABILITATE ȘI FISCALITATE

| | | | | | | | | | | |
|----|--|--|-------------------|--|---|----|---|--|--|--|
| 87 | | | director executiv | | I | II | S | | | |
|----|--|--|-------------------|--|---|----|---|--|--|--|

5.1. SERVICIUL BUGET ȘI FINANȚĂRI NERAMBURSABILE DIN FONDURI PUBLICE

| | | | | | | | | | | |
|----|--|--|--------------|-----------|---|----------|---|--|--|--|
| 88 | | | șef serviciu | | I | II | S | | | |
| 89 | | | | consilier | I | superior | S | | | |
| 90 | | | | consilier | I | superior | S | | | |
| 91 | | | | consilier | I | superior | S | | | |
| 92 | | | | consilier | I | superior | S | | | |
| 93 | | | | consilier | I | superior | S | | | |
| 94 | | | | consilier | I | asistent | S | | | |
| 95 | | | | consilier | I | debutant | S | | | |

5.2. SERVICIUL FINANȚARE ÎNVĂȚĂMÂNT ȘI ÎNCASĂRI DIRECTE

| | | | | | | | | | | |
|----|--|--|--------------|-----------|---|----------|---|--|--|--|
| 96 | | | șef serviciu | | I | II | S | | | |
| 97 | | | | consilier | I | superior | S | | | |

| | | | | | | | | | | | |
|-----|--|--|--|-----------|-----|-----------|---|--|--|--|--|
| 98 | | | | consilier | I | superior | S | | | | |
| 99 | | | | consilier | I | superior | S | | | | |
| 100 | | | | consilier | I | principal | S | | | | |
| 101 | | | | consilier | I | principal | S | | | | |
| 102 | | | | consilier | I | asistent | S | | | | |
| 103 | | | | referent | III | superior | M | | | | |

5.3. SERVICIUL FINANCIAR, CONTABILITATE

| | | | | | | | | | | | |
|-----|--|--|--------------|-----------|---|-----------|---|--|--|--|--|
| 104 | | | șef serviciu | | I | II | S | | | | |
| 105 | | | | consilier | I | superior | S | | | | |
| 106 | | | | consilier | I | superior | S | | | | |
| 107 | | | | consilier | I | superior | S | | | | |
| 108 | | | | consilier | I | superior | S | | | | |
| 109 | | | | consilier | I | superior | S | | | | |
| 110 | | | | consilier | I | superior | S | | | | |
| 111 | | | | consilier | I | superior | S | | | | |
| 112 | | | | consilier | I | superior | S | | | | |
| 113 | | | | consilier | I | superior | S | | | | |
| 114 | | | | consilier | I | superior | S | | | | |
| 115 | | | | consilier | I | superior | S | | | | |
| 116 | | | | consilier | I | principal | S | | | | |
| 117 | | | | consilier | I | asistent | S | | | | |

5.4. SERVICIUL FISCALITATE PERSOANE JURIDICE

| | | | | | | | | | | | |
|-----|--|--|--------------|-----------|---|-----------|---|--|--|--|--|
| 118 | | | șef serviciu | | I | II | S | | | | |
| 119 | | | | consilier | I | superior | S | | | | |
| 120 | | | | consilier | I | superior | S | | | | |
| 121 | | | | consilier | I | superior | S | | | | |
| 122 | | | | consilier | I | superior | S | | | | |
| 123 | | | | consilier | I | superior | S | | | | |
| 124 | | | | consilier | I | superior | S | | | | |
| 125 | | | | consilier | I | superior | S | | | | |
| 126 | | | | consilier | I | superior | S | | | | |
| 127 | | | | consilier | I | superior | S | | | | |
| 128 | | | | consilier | I | principal | S | | | | |
| 129 | | | | consilier | I | principal | S | | | | |
| 130 | | | | consilier | I | principal | S | | | | |

5.5. SERVICIUL FISCALITATE PERSOANE FIZICE

| | | | | | | | | | | | |
|-----|--|--|--------------|-----------|---|-----------|---|--|--|--|--|
| 131 | | | șef serviciu | | I | II | S | | | | |
| 132 | | | | consilier | I | superior | S | | | | |
| 133 | | | | consilier | I | superior | S | | | | |
| 134 | | | | consilier | I | superior | S | | | | |
| 135 | | | | consilier | I | superior | S | | | | |
| 136 | | | | consilier | I | superior | S | | | | |
| 137 | | | | consilier | I | superior | S | | | | |
| 138 | | | | consilier | I | superior | S | | | | |
| 139 | | | | consilier | I | superior | S | | | | |
| 140 | | | | consilier | I | principal | S | | | | |
| 141 | | | | consilier | I | principal | S | | | | |
| 142 | | | | consilier | I | principal | S | | | | |
| 143 | | | | consilier | I | principal | S | | | | |
| 144 | | | | consilier | I | asistent | S | | | | |
| 145 | | | | consilier | I | asistent | S | | | | |
| 146 | | | | consilier | I | asistent | S | | | | |

5.6. SERVICIUL URMĂRIRE ȘI EXECUTARE Silită

| | | | | | | | | | | | |
|-----|------------|-------------------|--------------|-----------|---|-----------|---|--|--|--|--|
| 147 | | | șef serviciu | | I | II | S | | | | |
| 148 | | | | consilier | I | superior | S | | | | |
| 149 | | | | consilier | I | superior | S | | | | |
| 150 | | | | consilier | I | superior | S | | | | |
| 151 | | | | consilier | I | superior | S | | | | |
| 152 | | | | consilier | I | superior | S | | | | |
| 153 | | | | consilier | I | superior | S | | | | |
| 154 | Tamovețchi | Lăcrămioara Elena | | consilier | I | superior | S | | | | |
| 155 | | | | consilier | I | principal | S | | | | |
| 156 | | | | consilier | I | principal | S | | | | |
| 157 | | | | consilier | I | principal | S | | | | |
| 158 | | | | consilier | I | principal | S | | | | |
| 159 | | | | consilier | I | asistent | S | | | | |
| 160 | | | | consilier | I | asistent | S | | | | |
| 161 | | | | consilier | I | asistent | S | | | | |
| 162 | | | | consilier | I | asistent | S | | | | |
| 163 | | | | consilier | I | asistent | S | | | | |
| 164 | | | | consilier | I | asistent | S | | | | |

| | | | | | | | | | |
|-----|---------------------|--|-----------|-----|----------|---|--|--|--|
| 165 | Prisacariu Ancauța | | consilier | I | asistent | S | | | |
| 166 | | | consilier | I | asistent | S | | | |
| 167 | | | consilier | I | debutant | S | | | |
| 168 | | | referent | III | superior | M | | | |
| 169 | Șfabu Viorel Vasile | | referent | III | superior | M | | | |
| 170 | | | referent | III | superior | M | | | |
| 171 | | | referent | III | superior | M | | | |

5.7. SERVICIUL AMENZI

| | | | | | | | | | |
|-----|--|--------------|-----------|---|-----------|---|--|--|--|
| 172 | | șef serviciu | | I | II | S | | | |
| 173 | | | consilier | I | superior | S | | | |
| 174 | | | consilier | I | superior | S | | | |
| 175 | | | consilier | I | superior | S | | | |
| 176 | | | consilier | I | principal | S | | | |
| 177 | | | consilier | I | principal | S | | | |
| 178 | | | consilier | I | principal | S | | | |
| 179 | | | consilier | I | asistent | S | | | |
| 180 | | | consilier | I | asistent | S | | | |
| 181 | | | consilier | I | asistent | S | | | |
| 182 | | | consilier | I | asistent | S | | | |

5.8. SERVICIUL PRELUCRAREA AUTOMATĂ A DATELOR

| | | | | | | | | | |
|-----|--|--------------|-----------|---|----------|---|--|--|--|
| 183 | | șef serviciu | | I | II | S | | | |
| 184 | | | consilier | I | superior | S | | | |
| 185 | | | consilier | I | superior | S | | | |
| 186 | | | consilier | I | superior | S | | | |
| 187 | | | consilier | I | superior | S | | | |
| 188 | | | consilier | I | superior | S | | | |
| 189 | | | consilier | I | superior | S | | | |
| 190 | | | consilier | I | superior | S | | | |
| 191 | | | consilier | I | superior | S | | | |
| 192 | | | consilier | I | superior | S | | | |
| 193 | | | consilier | I | asistent | S | | | |

6. ARHITECT ȘEF

| | | | | | | | | | |
|-----|--|--------------|--|---|----|---|--|--|--|
| 194 | | arhitect șef | | I | II | S | | | |
|-----|--|--------------|--|---|----|---|--|--|--|

6.1. DIRECTIA URBANISM, AMENAJAREA TERITORIULUI ȘI CADASTRU

| | | | | | | | | | |
|-----|--|-------------------|--|---|----|---|--|--|--|
| 195 | | director executiv | | I | II | S | | | |
|-----|--|-------------------|--|---|----|---|--|--|--|

6.1.1. SERVICIUL URBANISM ȘI AMENAJAREA TERITORIULUI

| | | | | | | | | | |
|-----|--|--------------|-----------|---|-----------|---|--|--|--|
| 196 | | șef serviciu | | I | II | S | | | |
| 197 | | | consilier | I | superior | S | | | |
| 198 | | | consilier | I | superior | S | | | |
| 199 | | | consilier | I | superior | S | | | |
| 200 | | | consilier | I | superior | S | | | |
| 201 | | | consilier | I | superior | S | | | |
| 202 | | | consilier | I | principal | S | | | |
| 203 | | | consilier | I | asistent | S | | | |
| 204 | | | consilier | I | asistent | S | | | |
| 205 | | | consilier | I | asistent | S | | | |

6.1.2. SERVICIUL CADASTRU, FOND FUNCIAR, REGISTRU AGRICOL

| | | | | | | | | | |
|-----|--|--------------|--------------------------|----|----------|-----|--|--|--|
| 206 | | șef serviciu | | I | II | S | | | |
| 207 | | | consilier | I | superior | S | | | |
| 208 | | | consilier | I | superior | S | | | |
| 209 | | | consilier | I | superior | S | | | |
| 210 | | | consilier juridic | I | asistent | S | | | |
| 211 | | | referent de specialitate | II | superior | SSD | | | |

6.1.2.1. COMPARTIMENTUL STABILIRE ȘI REGULARIZARE TAXE

| | | | | | | | | | |
|-----|--|--|-----------|---|-----------|---|--|--|--|
| 212 | | | consilier | I | superior | S | | | |
| 213 | | | consilier | I | principal | S | | | |

6.1.3. SERVICIUL AUTORIZARE ACTIVITĂȚI COMERCIALE

| | | | | | | | | | |
|-----|--|--------------|-----------|---|-----------|---|--|--|--|
| 214 | | șef serviciu | | I | II | S | | | |
| 215 | | | consilier | I | superior | S | | | |
| 216 | | | consilier | I | superior | S | | | |
| 217 | | | consilier | I | superior | S | | | |
| 218 | | | consilier | I | superior | S | | | |
| 219 | | | consilier | I | superior | S | | | |
| 220 | | | consilier | I | superior | S | | | |
| 221 | | | consilier | I | principal | S | | | |

6.2. COMPARTIMENTUL STRATEGII URBALE ȘI GESTIONARE DOCUMENTAȚII DE URBANISM

| | | | | | | | | | |
|-----|--|--|-----------|---|-----------|---|--|--|--|
| 222 | | | consilier | I | superior | S | | | |
| 223 | | | consilier | I | principal | S | | | |
| 224 | | | consilier | I | asistent | S | | | |

7. DIRECTIA PROIECTE EUROPENE, TURISM, CULTURĂ ȘI TRANSPORT

| | | | | | | | | | |
|--|--|-------------------|--|---|-----------|---|--|--|--|
| 225 | | director executiv | | I | II | S | | | |
| 7.1. SERVICIUL PROIECTE EUROPENE ȘI STRATEGII DE DEZVOLTARE | | | | | | | | | |
| 226 | | șef serviciu | | I | II | S | | | |
| 227 | | consilier | | I | superior | S | | | |
| 228 | | consilier | | I | superior | S | | | |
| 229 | | consilier | | I | superior | S | | | |
| 230 | | consilier | | I | superior | S | | | |
| 231 | | consilier | | I | principal | S | | | |
| 232 | | consilier | | I | principal | S | | | |
| 233 | | consilier | | I | principal | S | | | |

7.2. SERVICIUL TURISM ȘI CULTURĂ

| | | | | | | | | | |
|-----|--|--------------|--|---|-----------|---|--|--|--|
| 234 | | șef serviciu | | I | II | S | | | |
| 235 | | consilier | | I | superior | S | | | |
| 236 | | consilier | | I | superior | S | | | |
| 237 | | consilier | | I | superior | S | | | |
| 238 | | consilier | | I | principal | S | | | |
| 239 | | consilier | | I | asistent | S | | | |
| 240 | | consilier | | I | asistent | S | | | |
| 241 | | consilier | | I | asistent | S | | | |

7.3. - SERVICIUL AUTORITATEA LOCALĂ DE AUTORIZARE TRANSPORT

| | | | | | | | | | |
|-----|--|--------------|--|---|-----------|---|--|--|--|
| 242 | | șef serviciu | | I | II | S | | | |
| 243 | | consilier | | I | superior | S | | | |
| 244 | | consilier | | I | superior | S | | | |
| 245 | | consilier | | I | superior | S | | | |
| 246 | | consilier | | I | superior | S | | | |
| 247 | | consilier | | I | principal | S | | | |
| 248 | | consilier | | I | asistent | S | | | |
| 249 | | consilier | | I | asistent | S | | | |

8. DIRECȚIA CONȚENCIOS ADMINISTRATIV, JURIDICĂ ȘI ADMINISTRATIVĂ

| | | | | | | | | | |
|-----|--|-------------------|--|---|----|---|--|--|--|
| 250 | | director executiv | | I | II | S | | | |
|-----|--|-------------------|--|---|----|---|--|--|--|

8.1. SERVICIUL CONȚENCIOS ADMINISTRATIV, JURIDIC

| | | | | | | | | | |
|-----|------------------------|-------------------|--|---|----------|---|--|--|--|
| 251 | | șef serviciu | | I | II | S | | | |
| 252 | | consilier juridic | | I | superior | S | | | |
| 253 | | consilier juridic | | I | superior | S | | | |
| 254 | | consilier juridic | | I | superior | S | | | |
| 255 | Kinole Alexandra Diana | consilier juridic | | I | superior | S | | | |
| 256 | | consilier juridic | | I | superior | S | | | |
| 257 | | consilier juridic | | I | superior | S | | | |
| 258 | | consilier juridic | | I | superior | S | | | |
| 259 | | consilier juridic | | I | superior | S | | | |
| 260 | | consilier | | I | asistent | S | | | |

8.2. SERVICIUL ADMINISTRATIV

| | | | | | | | | | | |
|-----|--------------------|--|--|--|--|--|---------------------------|--|------------|-----|
| 261 | | | | | | | șef serviciu | | II | S |
| 262 | | | | | | | consilier | | gradul IA | S |
| 263 | Romaș Maria Rodica | | | | | | secretar-dactilograf | | treapta IA | M |
| 264 | | | | | | | secretar-dactilograf | | treapta IA | M |
| 265 | | | | | | | m.calificat (electrician) | | treapta II | M;G |
| 266 | | | | | | | m. calificat (telefonist) | | treapta II | M;G |
| 267 | | | | | | | îngrijitor | | | M;G |
| 268 | | | | | | | îngrijitor | | | M;G |
| 269 | | | | | | | îngrijitor | | | M;G |
| 270 | | | | | | | îngrijitor | | | M;G |
| 271 | | | | | | | îngrijitor | | | M;G |

9. SERVICIUL ACTE ADMINISTRATIVE, RELAȚII PUBLICE, CIRCULAȚIA ȘI PĂSTRAREA DOCUMENTELOR

| | | | | | | | | | |
|-----|--|-------------------|--|-----|----------|---|--|--|--|
| 272 | | șef serviciu | | I | II | S | | | |
| 273 | | consilier | | I | superior | S | | | |
| 274 | | consilier | | I | superior | S | | | |
| 275 | | consilier | | I | superior | S | | | |
| 276 | | consilier | | I | superior | S | | | |
| 277 | | consilier | | I | superior | S | | | |
| 278 | | consilier juridic | | I | debutant | S | | | |
| 279 | | referent | | III | superior | M | | | |

10. POLIȚIA LOCALĂ SUCEAVA

| | | | | | | | | | |
|-----|--|---------------------------|--|---|----|---|--|--|--|
| 280 | | director executiv | | I | II | S | | | |
| 281 | | director executiv adjunct | | I | II | S | | | |

10.1. SERVICIUL ORDINE, LINIȘTE PUBLICĂ ȘI PAZĂ NR.1

| | | | | | | | | | |
|-----|--|--------------|--|---|----|---|--|--|--|
| 282 | | șef serviciu | | I | II | S | | | |
|-----|--|--------------|--|---|----|---|--|--|--|

| | | | | | | | | | | | | |
|-----|--|--|--|--|----------------|-----|-----------|---|--|--|--|--|
| 283 | | | | | polițist local | I | superior | S | | | | |
| 284 | | | | | polițist local | I | superior | S | | | | |
| 285 | | | | | polițist local | I | superior | S | | | | |
| 286 | | | | | polițist local | I | superior | S | | | | |
| 287 | | | | | polițist local | I | superior | S | | | | |
| 288 | | | | | polițist local | I | principal | S | | | | |
| 289 | | | | | polițist local | I | asistent | S | | | | |
| 290 | | | | | polițist local | I | debutant | S | | | | |
| 291 | | | | | polițist local | III | superior | M | | | | |
| 292 | | | | | polițist local | III | superior | M | | | | |
| 293 | | | | | polițist local | III | superior | M | | | | |
| 294 | | | | | polițist local | III | superior | M | | | | |
| 295 | | | | | polițist local | III | superior | M | | | | |
| 296 | | | | | polițist local | III | superior | M | | | | |
| 297 | | | | | polițist local | III | superior | M | | | | |
| 298 | | | | | polițist local | III | superior | M | | | | |
| 299 | | | | | polițist local | III | superior | M | | | | |
| 300 | | | | | polițist local | III | superior | M | | | | |
| 301 | | | | | polițist local | III | superior | M | | | | |
| 302 | | | | | polițist local | III | superior | M | | | | |
| 303 | | | | | polițist local | III | superior | M | | | | |
| 304 | | | | | polițist local | III | superior | M | | | | |
| 305 | | | | | polițist local | III | superior | M | | | | |
| 306 | | | | | polițist local | III | superior | M | | | | |
| 307 | | | | | polițist local | III | superior | M | | | | |
| 308 | | | | | polițist local | III | superior | M | | | | |
| 309 | | | | | polițist local | III | superior | M | | | | |
| 310 | | | | | polițist local | III | superior | M | | | | |
| 311 | | | | | polițist local | III | superior | M | | | | |
| 312 | | | | | polițist local | III | superior | M | | | | |
| 313 | | | | | polițist local | III | superior | M | | | | |
| 314 | | | | | polițist local | III | superior | M | | | | |
| 315 | | | | | polițist local | III | superior | M | | | | |
| 316 | | | | | polițist local | III | superior | M | | | | |
| 317 | | | | | polițist local | III | principal | M | | | | |
| 318 | | | | | polițist local | III | principal | M | | | | |
| 319 | | | | | polițist local | III | principal | M | | | | |

10.1.1. FORMAȚIA DE PAZĂ

| | | | | | | | | | | | | |
|-----|--|--|--|--|--|--|--|--|--|-------------------|--|-----|
| 320 | | | | | | | | | | șef formație pază | | M;G |
| 321 | | | | | | | | | | paznic | | M;G |
| 322 | | | | | | | | | | paznic | | M;G |
| 323 | | | | | | | | | | paznic | | M;G |
| 324 | | | | | | | | | | paznic | | M;G |
| 325 | | | | | | | | | | paznic | | M;G |

10.2. SERVICIUL ORDINE, LINIȘTE PUBLICĂ ȘI PAZĂ NR.2

| | | | | | | | | | | | | |
|-----|--------------|--|--|--|----------------|-----|-----------|---|--|--|--|--|
| 326 | | | | | șef serviciu | I | II | S | | | | |
| 327 | | | | | polițist local | I | principal | S | | | | |
| 328 | Șincai Dănuț | | | | polițist local | I | principal | S | | | | |
| 329 | | | | | polițist local | III | superior | M | | | | |
| 330 | | | | | polițist local | III | superior | M | | | | |
| 331 | | | | | polițist local | III | superior | M | | | | |
| 332 | | | | | polițist local | III | superior | M | | | | |
| 333 | | | | | polițist local | III | superior | M | | | | |
| 334 | | | | | polițist local | III | superior | M | | | | |
| 335 | | | | | polițist local | III | superior | M | | | | |
| 336 | | | | | polițist local | III | superior | M | | | | |
| 337 | | | | | polițist local | III | superior | M | | | | |
| 338 | | | | | polițist local | III | superior | M | | | | |
| 339 | | | | | polițist local | III | superior | M | | | | |
| 340 | | | | | polițist local | III | superior | M | | | | |
| 341 | | | | | polițist local | III | superior | M | | | | |
| 342 | | | | | polițist local | III | superior | M | | | | |
| 343 | | | | | polițist local | III | superior | M | | | | |
| 344 | | | | | polițist local | III | superior | M | | | | |
| 345 | | | | | polițist local | III | superior | M | | | | |

| | | | | | | | | | | | | |
|-----|--|--|--|--|----------------|----|----------|-----|--|--|--|--|
| 408 | | | | | polițist local | II | superior | SSD | | | | |
|-----|--|--|--|--|----------------|----|----------|-----|--|--|--|--|

11. DIRECȚIA DE ASISTENȚĂ SOCIALĂ

| | | | | | | | | | | | | |
|-----|--|--|--|--|--|--|--|--|----------|--|----|---|
| 409 | | | | | | | | | director | | II | S |
|-----|--|--|--|--|--|--|--|--|----------|--|----|---|

11.1. SERVICIUL AUTORITATE TUTELARĂ

| | | | | | | | | | | | | |
|-----|-----------------------------|--|--|--|--|--|--|--|--------------|------------------|-----------|-----|
| 410 | Vitovschi Daniela | | | | | | | | șef serviciu | | II | S |
| 411 | Șpac Zănuca | | | | | | | | | consilier | gradul IA | S |
| 412 | Grigore Cristina Mihaela | | | | | | | | | consilier | gradul IA | S |
| 413 | Blahovici Fodor Doinița | | | | | | | | | consilier | gradul IA | S |
| 414 | Danalache Angelica Mărioara | | | | | | | | | consilier | gradul IA | S |
| 415 | Ivanco Ștefania Elena | | | | | | | | | consilier | gradul IA | S |
| 416 | Iftimi Ana Maria | | | | | | | | | consilier | gradul IA | S |
| 417 | Ungurean Marinela Nicoleta | | | | | | | | | consilier | gradul II | S |
| 418 | Pandel Minodora | | | | | | | | | mediator sanitar | debutant | M;G |

11.2. SERVICIUL PROTECȚIE SOCIALĂ

| | | | | | | | | | | | | |
|-----|----------------------------|--|--|--|--|--|--|--|--------------|-----------|-----------|---|
| 419 | Circu Vasile Dănuț | | | | | | | | șef serviciu | | II | S |
| 420 | Ilaș Elena Felicia | | | | | | | | | consilier | gradul IA | S |
| 421 | Polocoșer Mariana Simona | | | | | | | | | consilier | gradul IA | S |
| 422 | Candrea Ana Maria | | | | | | | | | consilier | gradul IA | S |
| 423 | Chiforiuc Liliana Niculina | | | | | | | | | consilier | gradul IA | S |
| 424 | | | | | | | | | | consilier | gradul IA | S |
| 425 | Holotă Gabriela-Cristina | | | | | | | | | consilier | gradul I | S |
| 426 | | | | | | | | | | consilier | gradul II | S |
| 427 | | | | | | | | | | consilier | gradul II | S |

11.3. SERVICIUL PROGRAME SOCIALE, SĂNĂTATE, EDUCAȚIE

| | | | | | | | | | | | | |
|-----|---------------------------|--|--|--|--|--|--|--|--------------|----------------------------------|-----------|---|
| 428 | Circu Maria | | | | | | | | șef serviciu | | II | S |
| 429 | Roznovăț Cristina | | | | | | | | | consilier | gradul IA | S |
| 430 | Vrînceanu Mariana Daniela | | | | | | | | | consilier | gradul IA | S |
| 431 | Dragomirescu Oana Mirela | | | | | | | | | consilier | gradul IA | S |
| 432 | Cuziac Silvia | | | | | | | | | consilier | gradul IA | S |
| 433 | Șperlă Nicoleta | | | | | | | | | consilier | gradul IA | S |
| 434 | | | | | | | | | | expert (local pe probl. romilor) | gradul II | S |

11.3.1. Compartimentul de medicină școlară generală

| | | | | | | | | | | | | |
|-----|-------------------------------------|--|--|--|--|--|--|--|--|------------------|------------|----|
| 435 | Grimberg Bernard | | | | | | | | | medic | primar | S |
| 436 | Doru Simona Gabriela | | | | | | | | | medic | primar | S |
| 437 | Ungureanu Marta | | | | | | | | | medic | specialist | S |
| 438 | Rusu Nicu Gabriel | | | | | | | | | medic | specialist | S |
| 439 | | | | | | | | | | medic | specialist | S |
| 440 | Berbinschi Dorica | | | | | | | | | medic | | S |
| 441 | Ursachi Sabina-Ruxandra | | | | | | | | | medic | | S |
| 442 | Costan Anne-Marie | | | | | | | | | medic | | S |
| 443 | Biliuta Smarandita Mihaela | | | | | | | | | medic | | S |
| 444 | Iaz Ella | | | | | | | | | medic | | S |
| 445 | Moscaliuc Delia (medic coordonator) | | | | | | | | | medic | | S |
| 446 | | | | | | | | | | medic | | S |
| 447 | Srejac Angela | | | | | | | | | asistent medical | principal | PL |
| 448 | Grigorean Ileana-Dana | | | | | | | | | asistent medical | principal | PL |
| 449 | Petrilă Floarea | | | | | | | | | asistent medical | principal | PL |
| 450 | Rădășan Ariadna | | | | | | | | | asistent medical | principal | PL |
| 451 | Pietsch Mihaela | | | | | | | | | asistent medical | principal | PL |
| 452 | Butnari Daniela Liliana | | | | | | | | | asistent medical | principal | PL |
| 453 | Ciubotaru Dorina | | | | | | | | | asistent medical | principal | PL |
| 454 | Matei Mihaela | | | | | | | | | asistent medical | principal | PL |
| 455 | Găitan Carmen Eugenia | | | | | | | | | asistent medical | principal | PL |
| 456 | Covrig Sorina Nicoleta | | | | | | | | | asistent medical | principal | PL |
| 457 | Florescu Alina | | | | | | | | | asistent medical | principal | PL |
| 458 | Săftian Simona Alina | | | | | | | | | asistent medical | principal | PL |
| 459 | Dumitrescu Nicoleta | | | | | | | | | asistent medical | principal | PL |
| 460 | Smocot Mirela-Liliana | | | | | | | | | asistent medical | principal | PL |
| 461 | Mihai Niculina-Cornelia | | | | | | | | | asistent medical | principal | PL |
| 462 | Roznovan Cristina | | | | | | | | | asistent medical | principal | PL |
| 463 | Ciomei Teodora | | | | | | | | | asistent medical | principal | PL |

| | | | | | | | | | | | |
|-----|--|--|--|-----------|-----|-----------|---|--|--|--|--|
| 519 | | | | consilier | I | superior | S | | | | |
| 520 | | | | consilier | I | superior | S | | | | |
| 521 | | | | consilier | I | superior | S | | | | |
| 522 | | | | consilier | I | principal | S | | | | |
| 523 | | | | consilier | I | principal | S | | | | |
| 524 | | | | consilier | I | asistent | S | | | | |
| 525 | | | | consilier | I | asistent | S | | | | |
| 526 | | | | referent | III | superior | M | | | | |
| 527 | | | | referent | III | superior | M | | | | |
| 528 | | | | referent | III | superior | M | | | | |
| 529 | | | | referent | III | superior | M | | | | |
| 530 | | | | referent | III | debutant | M | | | | |

12.2. SERVICIUL DE EVIDENȚĂ A PERSOANELOR

| | | | | | | | | | | | |
|-----|--|--|--------------|-----------|-----|-----------|---|--|--|--|--|
| 531 | | | șef serviciu | | I | II | S | | | | |
| 532 | | | | consilier | I | superior | S | | | | |
| 533 | | | | consilier | I | superior | S | | | | |
| 534 | | | | consilier | I | superior | S | | | | |
| 535 | | | | consilier | I | principal | S | | | | |
| 536 | | | | consilier | I | principal | S | | | | |
| 537 | | | | consilier | I | principal | S | | | | |
| 538 | | | | consilier | I | principal | S | | | | |
| 539 | | | | consilier | I | principal | S | | | | |
| 540 | | | | consilier | I | principal | S | | | | |
| 541 | | | | consilier | I | asistent | S | | | | |
| 542 | | | | consilier | I | asistent | S | | | | |
| 543 | | | | consilier | I | debutant | S | | | | |
| 544 | | | | referent | III | superior | M | | | | |

13. DIRECȚIA DE ECOLOGIZARE

| | | | | | | | | | | | |
|-----|---------------|--|--|--|--|--|----------|--|----|---|--|
| 545 | Hostiuc Mihai | | | | | | director | | II | S | |
|-----|---------------|--|--|--|--|--|----------|--|----|---|--|

13.1. SERVICIUL ASOCIATII DE PROPRIETARI

| | | | | | | | | | | | |
|-----|--|--|--|--|--|--|--------------|-----------|-----------|---|--|
| 546 | | | | | | | șef serviciu | | II | S | |
| 547 | | | | | | | | consilier | gradul IA | S | |
| 548 | | | | | | | | consilier | gradul IA | S | |
| 549 | | | | | | | | consilier | gradul IA | S | |
| 550 | | | | | | | | consilier | gradul IA | S | |
| 551 | | | | | | | | consilier | gradul IA | S | |
| 552 | | | | | | | | consilier | gradul I | S | |
| 553 | | | | | | | | consilier | gradul II | S | |

13.2. SERVICIUL ECOLOGIZARE ȘI GESTIONARE CĂINI FĂRĂ STĂPÂN

| | | | | | | | | | | | |
|-----|--|--|--|--|--|--|--------------|-----------------------------|-----------|-----|--|
| 554 | | | | | | | șef serviciu | | II | S | |
| 555 | | | | | | | | consilier | gradul IA | S | |
| 556 | | | | | | | | consilier | gradul IA | S | |
| 557 | | | | | | | | consilier | gradul IA | S | |
| 558 | | | | | | | | consilier | gradul IA | S | |
| 559 | | | | | | | | consilier | gradul IA | S | |
| 560 | | | | | | | | inspector specialitate | gradul II | S | |
| 561 | | | | | | | | inspector specialitate | gradul II | S | |
| 562 | | | | | | | | inspector specialitate | gradul II | S | |
| 563 | | | | | | | | inspector spec. -medic vet. | gradul IA | S | |
| 564 | | | | | | | | muncitor necalificat | treapta I | M/G | |
| 565 | | | | | | | | muncitor necalificat | treapta I | M/G | |
| 566 | | | | | | | | muncitor necalificat | treapta I | M/G | |
| 567 | | | | | | | | muncitor necalificat | treapta I | M/G | |
| 568 | | | | | | | | muncitor necalificat | treapta I | M/G | |
| 569 | | | | | | | | muncitor necalificat | treapta I | M/G | |
| 570 | | | | | | | | muncitor necalificat | treapta I | M/G | |

14. DIRECȚIA ADMINISTRAȚIA PIETELOR

| | | | | | | | | | | | |
|-----|--|--|--|--|--|--|----------|--|----|---|--|
| 571 | | | | | | | director | | II | S | |
|-----|--|--|--|--|--|--|----------|--|----|---|--|

14.1. COMPARTIMENTUL URMĂRIRE ȘI CONTROL ÎNCĂSĂRI

| | | | | | | | | | | | |
|-----|--|--|--|--|--|--|--|------------------------|-----------|---|--|
| 572 | | | | | | | | inspector specialitate | gradul IA | S | |
| 573 | | | | | | | | inspector specialitate | gradul IA | S | |

| | | | | | | | | | | |
|-----|--|--|--|--|--|--|--|------------------------|----------|---|
| 574 | | | | | | | | inspector specialitate | gradul I | S |
|-----|--|--|--|--|--|--|--|------------------------|----------|---|

14.2. COMPARTIMENTUL CONTROL ALIMENTE DE ORIGINE ANIMALĂ ȘI IGIENĂ

| | | | | | | | | | | |
|-----|--|--|--|--|--|--|--|---------------------------|------------|-----|
| 575 | | | | | | | | inspector de specialitate | gradul II | S |
| 576 | | | | | | | | inspector | treapta IA | M |
| 576 | | | | | | | | ingrijitor | | M;G |
| 577 | | | | | | | | ingrijitor | | M;G |
| 577 | | | | | | | | ingrijitor | | M;G |
| 578 | | | | | | | | ingrijitor | | M;G |
| 578 | | | | | | | | ingrijitor | | M;G |
| 579 | | | | | | | | ingrijitor | | M;G |

14.3. SERVICIUL INVESTIȚII, REPARAȚII ȘI ADMINISTRATIV

| | | | | | | | | | | |
|-----|--|--|--|--|--|--|--|------------------------|-----------|-----|
| 580 | | | | | | | | șef serviciu | II | S |
| 581 | | | | | | | | inspector specialitate | debutant | S |
| 582 | | | | | | | | inspector specialitate | gradul IA | S |
| 583 | | | | | | | | inspector specialitate | gradul IA | S |
| 584 | | | | | | | | inspector specialitate | gradul I | S |
| 585 | | | | | | | | inspector specialitate | gradul II | S |
| 586 | | | | | | | | magaziner | | M;G |
| 587 | | | | | | | | șofer | treapta I | M;G |

14.3.1. COMPARTIMENTUL TEHNIC

| | | | | | | | | | | |
|-----|--|--|--|--|--|--|--|------------------------|-----------|-----|
| 588 | | | | | | | | inspector specialitate | gradul IA | S |
| 589 | | | | | | | | inspector specialitate | gradul II | S |
| 590 | | | | | | | | inspector specialitate | debutant | S |
| 591 | | | | | | | | instalator | tr. I | M;G |
| 592 | | | | | | | | lăcătuș mecanic | tr. I | M;G |
| 593 | | | | | | | | electrician | tr. I | M;G |
| 594 | | | | | | | | electrician | tr. I | M;G |
| 595 | | | | | | | | constructor | tr. IV | M;G |

14.4. BIROUL PARCĂRI AUTO CU AUTOTAXARE

| | | | | | | | | | | |
|-----|--|--|--|--|--|--|--|------------------------|-----------|-----|
| 596 | | | | | | | | șef birou | II | S |
| 597 | | | | | | | | inspector specialitate | gradul I | S |
| 598 | | | | | | | | inspector specialitate | gradul II | S |
| 599 | | | | | | | | inspector specialitate | debutant | S |
| 600 | | | | | | | | inspector specialitate | debutant | S |
| 601 | | | | | | | | inspector specialitate | debutant | S |
| 602 | | | | | | | | inspector specialitate | debutant | S |
| 603 | | | | | | | | administrator | treapta I | M |
| 604 | | | | | | | | casier | | M;G |
| 605 | | | | | | | | casier | | M;G |
| 606 | | | | | | | | casier | | M;G |
| 607 | | | | | | | | casier | | M;G |
| 608 | | | | | | | | casier | | M;G |
| 609 | | | | | | | | casier | | M;G |
| 610 | | | | | | | | casier | | M;G |
| 611 | | | | | | | | casier | | M;G |
| 612 | | | | | | | | casier | | M;G |
| 613 | | | | | | | | casier | | M;G |

14.5. BIROUL PIEȚELE AGROALIMENTARE CENTRALĂ ȘI ÎȚCANI

| | | | | | | | | | | |
|-----|---------------|--|--|--|--|--|--|------------------------|-----------|-----|
| 614 | | | | | | | | șef birou | II | S |
| 615 | | | | | | | | inspector specialitate | gradul IA | S |
| 616 | Popa Angelica | | | | | | | inspector specialitate | gradul II | S |
| 617 | | | | | | | | casier | | M;G |
| 618 | | | | | | | | casier | | M;G |
| 619 | | | | | | | | casier | | M;G |
| 620 | | | | | | | | casier | | M;G |
| 621 | | | | | | | | casier | | M;G |
| 622 | | | | | | | | casier | | M;G |
| 623 | | | | | | | | ingrijitor | | M;G |
| 624 | | | | | | | | ingrijitor | | M;G |
| 625 | | | | | | | | ingrijitor | | M;G |
| 626 | | | | | | | | ingrijitor | | M;G |

15. DIRECȚIA GENERALĂ A DOMENIULUI PUBLIC

| | | | | | | | | | | | |
|-----|-----------------------|--|--|--|--|--|--|--------------------------|--|----|---|
| 687 | DIRECTOR GENERAL | | | | | | | director general | | II | S |
| 688 | DIRECTOR GENERAL ADJ. | | | | | | | director general adjunot | | II | S |

15.1. SERVICIUL ADMINISTRATIV

| | | | | | | | | | | | |
|-----|--|--|--|--|--|--|--|--------------|--|----|---|
| 689 | | | | | | | | șef serviciu | | II | S |
|-----|--|--|--|--|--|--|--|--------------|--|----|---|

15.1.1. COMPARTIMENTUL ADMINISTRARE SEDIU DIRECȚIA GENERALĂ A DOMENIULUI PUBLIC

| | | | | | | | | | | | |
|-----|--|--|--|--|--|--|--|---------------------------|------------|--|-----|
| 690 | | | | | | | | | | | |
| 691 | | | | | | | | inspector de specialitate | gradul I | | S |
| 692 | | | | | | | | inspector de specialitate | gradul I | | S |
| 693 | | | | | | | | inspector de specialitate | gradul II | | S |
| 694 | | | | | | | | referent | treapta IA | | M |
| 695 | | | | | | | | paznic | | | M;G |
| 696 | | | | | | | | paznic | | | M;G |
| 697 | | | | | | | | paznic | | | M;G |
| 698 | | | | | | | | paznic | | | M;G |
| 699 | | | | | | | | paznic | | | M;G |
| 700 | | | | | | | | îngrijitor | | | M;G |
| | | | | | | | | îngrijitor | | | M;G |

15.1.2. COMPARTIMENTUL ADMINISTRARE "CENTRUL CULTURAL AL MUNICIPIULUI SUCEAVA - CINEMA MODERN

| | | | | | | | | | | | |
|-----|--|--|--|--|--|--|--|----------------|-------------|--|-----|
| 701 | | | | | | | | administrator | treapta I | | M |
| 702 | | | | | | | | m. electrician | treapta I | | M;G |
| 703 | | | | | | | | m. instalator | treapta III | | M;G |
| 704 | | | | | | | | îngrijitor | | | M;G |
| 705 | | | | | | | | îngrijitor | | | M;G |

15.2. SERVICIUL SPAȚII VERZI

| | | | | | | | | | | | |
|-----|--|--|--|--|--|--|--|--------------|--|----|---|
| 706 | | | | | | | | șef serviciu | | II | S |
|-----|--|--|--|--|--|--|--|--------------|--|----|---|

15.2.1. COMPARTIMENTUL SERĂ

| | | | | | | | | | | | |
|-----|-------------|--|--|--|--|--|--|----------------|-------------|--|-----|
| 707 | | | | | | | | m. horticultor | treapta I | | M;G |
| 708 | | | | | | | | m. horticultor | treapta II | | M;G |
| 709 | | | | | | | | m. horticultor | treapta II | | M;G |
| 710 | | | | | | | | m. horticultor | treapta II | | M;G |
| 711 | | | | | | | | m. floricultor | treapta II | | M;G |
| 712 | | | | | | | | m. floricultor | treapta II | | M;G |
| 713 | | | | | | | | m. floricultor | treapta II | | M;G |
| 714 | | | | | | | | m. floricultor | treapta II | | M;G |
| 715 | | | | | | | | m. floricultor | treapta II | | M;G |
| 716 | | | | | | | | m. floricultor | treapta II | | M;G |
| 717 | Ulian Elena | | | | | | | m. floricultor | treapta II | | M;G |
| 718 | | | | | | | | m. horticultor | treapta III | | M;G |
| 719 | | | | | | | | îngrijitor | | | M;G |
| 720 | | | | | | | | îngrijitor | | | M;G |
| 721 | | | | | | | | îngrijitor | | | M;G |
| 722 | | | | | | | | îngrijitor | | | M;G |

15.2.2. COMPARTIMENTUL SPAȚII VERZI

| | | | | | | | | | | | |
|-----|-----------------------|--|--|--|--|--|--|---------------------------|-------------|--|-----|
| 723 | | | | | | | | inspector de specialitate | gradul IA | | S |
| 724 | | | | | | | | inspector de specialitate | gradul I | | S |
| 725 | | | | | | | | inspector de specialitate | gradul II | | S |
| 726 | | | | | | | | referent | treapta IA | | M |
| 727 | | | | | | | | mecanic intretinere | treapta I | | M;G |
| 728 | | | | | | | | mecanic utilaje | treapta I | | M;G |
| 729 | | | | | | | | mecanic utilaje | treapta I | | M;G |
| 730 | Varavaro D-tru Săndel | | | | | | | mecanic utilaje | treapta I | | M;G |
| 731 | | | | | | | | mecanic utilaje | treapta II | | M;G |
| 732 | Bejenaru Dorel Ștefan | | | | | | | mecanic utilaje | treapta II | | M;G |
| 733 | Reuț Vasile | | | | | | | mecanic utilaje | treapta II | | M;G |
| 734 | | | | | | | | mecanic utilaje | treapta II | | M;G |
| 735 | | | | | | | | mecanic utilaje | treapta II | | M;G |
| 736 | | | | | | | | mecanic utilaje | treapta II | | M;G |
| 737 | | | | | | | | m. floricultor | treapta II | | M;G |
| 738 | | | | | | | | m. floricultor | treapta II | | M;G |
| 739 | | | | | | | | m. floricultor | treapta II | | M;G |
| 740 | | | | | | | | m. floricultor | treapta II | | M;G |
| | | | | | | | | mecanic utilaje | treapta III | | M;G |

| | | | | | | | | | | | |
|-----|---------------|--|--|--|--|--|--|--|---------------|------------|-----|
| 794 | | | | | | | | | m.electrician | treapta I | M;G |
| 795 | | | | | | | | | m.fochist | treapta II | M;G |
| 796 | Jitaru Florin | | | | | | | | m.tamplar | treapta II | M;G |
| 797 | | | | | | | | | m.mecanic | treapta IV | M;G |

15.4. SERVICIUL "PARC AUTO"

| | | | | | | | | | | | |
|-----|-----------------------|--|--|--|--|--|--|--|---------------------------|-------------|-----|
| 798 | | | | | | | | | șef serviciu | II | S |
| 799 | Hostiuc Vasile/TV | | | | | | | | inspector de specialitate | gradul I | S |
| 800 | | | | | | | | | mecanic utilaje | treapta I | M;G |
| 801 | | | | | | | | | mecanic utilaje | treapta III | M;G |
| 802 | | | | | | | | | șofer | treapta I | M;G |
| 803 | | | | | | | | | șofer | treapta I | M;G |
| 804 | | | | | | | | | șofer | treapta I | M;G |
| 805 | | | | | | | | | șofer | treapta I | M;G |
| 806 | | | | | | | | | șofer | treapta I | M;G |
| 807 | | | | | | | | | șofer | treapta I | M;G |
| 808 | | | | | | | | | șofer | treapta I | M;G |
| 809 | | | | | | | | | șofer | treapta I | M;G |
| 810 | | | | | | | | | șofer | treapta I | M;G |
| 811 | | | | | | | | | șofer | treapta I | M;G |
| 812 | | | | | | | | | șofer | treapta I | M;G |
| 813 | | | | | | | | | șofer | treapta I | M;G |
| 814 | | | | | | | | | șofer | treapta I | M;G |
| 815 | | | | | | | | | șofer | treapta I | M;G |
| 816 | | | | | | | | | șofer | treapta I | M;G |
| 817 | | | | | | | | | șofer | treapta I | M;G |
| 818 | | | | | | | | | șofer | treapta I | M;G |
| 819 | | | | | | | | | șofer | treapta I | M;G |
| 820 | Moroșan Nicolai | | | | | | | | șofer | treapta I | M;G |
| 821 | Alupoiei C-tin Vasile | | | | | | | | șofer | treapta I | M;G |
| 822 | | | | | | | | | șofer | treapta I | M;G |
| 823 | | | | | | | | | șofer | treapta I | M;G |

15.5. SERVICIUL ADMINISTRARE CIMITIRE

| | | | | | | | | | | | |
|-----|--|--|--|--|--|--|--|--|--------------|---|---|
| 824 | | | | | | | | | șef serviciu | I | S |
|-----|--|--|--|--|--|--|--|--|--------------|---|---|

15.5.1. COMPARTIMENTUL ADMINISTRARE "CIMITIR PACEA"

| | | | | | | | | | | | |
|-----|--|--|--|--|--|--|--|--|---------------------------|-------------|-----|
| 825 | | | | | | | | | inspector de specialitate | gradul II | S |
| 826 | | | | | | | | | casier | | M;G |
| 827 | | | | | | | | | m.constructor | treapta I | M;G |
| 828 | | | | | | | | | mecanic utilaje | treapta III | M;G |
| 829 | | | | | | | | | îngrijitor | | M;G |

15.5.2. COMPARTIMENTUL ADMINISTRARE "EXTINDERE CIMITIR PACEA"

| | | | | | | | | | | | |
|-----|------------------|--|--|--|--|--|--|--|------------|--|-----|
| 830 | | | | | | | | | îngrijitor | | M;G |
| 831 | | | | | | | | | îngrijitor | | M;G |
| 832 | | | | | | | | | îngrijitor | | M;G |
| 833 | | | | | | | | | îngrijitor | | M;G |
| 834 | | | | | | | | | îngrijitor | | M;G |
| 835 | Bîndu Constantin | | | | | | | | îngrijitor | | M;G |
| 836 | | | | | | | | | îngrijitor | | M;G |
| 837 | | | | | | | | | îngrijitor | | M;G |

15.6. SERVICIUL ADMINISTRARE BAZE SPORTIVE ȘI ZONE DE AGREMENT

| | | | | | | | | | | | |
|-----|--|--|--|--|--|--|--|--|--------------|----|---|
| 838 | | | | | | | | | șef serviciu | II | S |
|-----|--|--|--|--|--|--|--|--|--------------|----|---|

15.6.1. COMPARTIMENTUL ADMINISTRARE BAZĂ SPORTIVĂ STADIONUL ARENI

| | | | | | | | | | | | |
|-----|--|--|--|--|--|--|--|--|---------------------------|-----------|-----|
| 839 | | | | | | | | | inspector de specialitate | gradul IA | S |
| 840 | | | | | | | | | m.instalator | treapta I | M;G |
| 841 | | | | | | | | | îngrijitor | | M;G |
| 842 | | | | | | | | | îngrijitor | | M;G |
| 843 | | | | | | | | | îngrijitor | | M;G |
| 844 | | | | | | | | | îngrijitor | | M;G |
| 845 | | | | | | | | | îngrijitor | | M;G |
| 846 | | | | | | | | | îngrijitor | | M;G |

| | | | | | | | | | | | | | |
|--|----------------|--|--|--|--|--|--|--|--|--|---------------------------|-------------|-----|
| 847 | | | | | | | | | | | îngrijitor | | M;G |
| 15.6.2. COMPARTIMENTUL ADMINISTRARE BAZĂ SPORTIVĂ PATINOARUL ARTIFICIAL | | | | | | | | | | | | | |
| 848 | | | | | | | | | | | inspector de specialitate | gradul IA | S |
| 849 | | | | | | | | | | | m. mecanic | treapta II | M;G |
| 850 | | | | | | | | | | | m. electrician | treapta III | M;G |
| 851 | | | | | | | | | | | m. mecanic | treapta IV | M;G |
| 852 | Vorniceanu Ion | | | | | | | | | | m. instalator | treapta IV | M;G |
| 15.6.3. COMPARTIMENTUL ADMINISTRARE ZONĂ DE AGREMENT TĂTĂRAȘI | | | | | | | | | | | | | |
| 853 | | | | | | | | | | | casier | | M;G |
| 854 | | | | | | | | | | | m. instalator | treapta II | M;G |
| 855 | | | | | | | | | | | m. electrician | treapta II | M;G |
| 856 | | | | | | | | | | | mecanic utilaje | treapta III | M;G |
| 857 | | | | | | | | | | | îngrijitor | | M;G |
| 858 | | | | | | | | | | | îngrijitor | | M;G |

Centralizator posturi

| Funcții/ Număr de posturi | Total |
|--|-------|
| Nr. total de demnitari | 3 |
| Nr. total de funcții publice de conducere | 45 |
| Nr. total de funcții publice de execuție | 357 |
| Nr. total de funcții contractuale de conducere | 25 |
| Nr. total de funcții contractuale de execuție | 428 |
| Nr. total de posturi | 858 |

PRIMAR,
ION LUNGU

