



MUNICIPIUL SUCEAVA

B-dul 1 Mai nr. 5A, cod: 720224
www.primariasv.ro, primsv@primariasv.ro
Tel: 0230-212696, Fax: 0230-520593

CONSILIUL LOCAL AL MUNICIPIULUI
SUCEAVA

PROIECT

HOTĂRÂRE

privind modificarea Inventarului bunurilor care fac parte din domeniul public al municipiului Suceava, județul Suceava, înscris în Anexa la Hotărârea nr. 153/29.11.1999, cu modificările și completările ulterioare

Consiliul Local al municipiului Suceava;
Având în vedere:

Referatul de aprobare al Primarului municipiului Suceava înregistrat la nr. 1890 din 20.02.2020, raportul de specialitate înregistrat la nr. 5891 din 20.02.2020 și avizul comisiei economico-financiară, juridică, disciplinară a Consiliului Local al municipiului Suceava;

- prevederile Ordonanței de Urgență nr.57 din 03.07.2019 privind Codul administrativ și ale Hotărârii Guvernului nr. 548/1999 privind aprobarea Normelor tehnice pentru întocmirea inventarului bunurilor care alcătuiesc domeniul public al comunelor, orașelor, municipiilor și județelor;

- dispozițiile Hotărârii Guvernului nr. 1357/2001 privind atestarea domeniului public al județului Suceava, precum și al municipiilor, orașelor și comunelor din județul Suceava, cu modificările și completările ulterioare;

- În temeiul dispozițiilor art. 129, alin (2) lit.c, art.139, alin.(3) lit. "g" și art.286 alin.(4) din Ordonanța de Urgență nr.57 din 03.07.2019 privind Codul administrativ;

HOTĂRĂȘTE:

Art. 1. Inventarul bunurilor care fac parte din domeniul public al municipiului Suceava, județul Suceava, înscris în Anexa la Hotărârea nr. 153/29.11.1999 cu modificările și completările ulterioare, se modifică după cum urmează:

(1). Textul de la poziția nr. 281, coloana nr.3 va avea următorul cuprins : "parcela Dealul Mănăstirii, situată în municipiul Suceava, cartier Burdujeni, în suprafață totală de 220.409 metri pătrați, compusă din parcela de teren în suprafață de 215.756 metri pătrați, cu vecinătățile: N-Stația 110 kw și proprietăți particulare, S, E -proprietăți particulare, V-mănăstirea Teodoreni, având număr cadastral 49401 și carte funciară nr. 49401 UAT Suceava și parcela de teren în suprafață de 4.653 metri pătrați, cu vecinătățile: N-Mănăstirea Teodoreni, S,E,V-proprietăți particulare, având număr cadastral 48948 și carte funciară nr. 48948 UAT Suceava";

(2). Textul de la poziția nr. 282, coloana nr.3 va avea următorul cuprins : " parcela Tătărași, situată în municipiul Suceava, în suprafață totală de 34.856 metri pătrați, compusă din parcela de teren în suprafață de 24.307 metri pătrați, cu vecinătățile: N,S,V – drum, E- proprietăți particulare, având număr cadastral 52080 și carte funciară nr. 52080 UAT Suceava și parcela de teren în suprafață de 10.549 metri pătrați, cu vecinătățile: N - proprietăți particulare, S- Stațiunea de

Cercetare și Dezvoltare Agricolă Suceava, E,V – municipiul Suceava, având număr cadastral 52064 și carte funciară nr. 52064 UAT Suceava” ;

(3). Textul de la poziția nr. 283, coloana nr.3 va avea următorul cuprins : “parcela Fetești-Adâncata, situată între localitățile Fetești și Adâncata, județul Suceava, în suprafață totală de 671.460 metri pătrați, cu vecinătățile: N – sat Fetești, NV - Ocolul Silvic Adâncata, S, SV - proprietăți particulare, E – comuna Adâncata, compusă din parcela de teren în suprafață de 248.256 metri pătrați, număr cadastral 32510 și carte funciară nr. 32510 UAT Adâncata, parcela de teren în suprafață de 248.257 metri pătrați, număr cadastral 32511 și carte funciară nr. 32511 UAT Adâncata, parcela de teren în suprafață de 14.795 metri pătrați, număr cadastral 32512 și carte funciară nr. 32512 UAT Adâncata, parcela de teren în suprafață de 13.309 metri pătrați, număr cadastral 32514 și carte funciară nr. 32514 UAT Adâncata și parcela de teren în suprafață de 143.782 metri pătrați, număr cadastral 32325 și carte funciară nr. 32325 UAT Adâncata” și parcela de teren în suprafață de 3.061 metri pătrați, număr cadastral 32197 și carte funciară nr. 32197 UAT Adâncata ;

(4). Textul de la poziția nr. 777, coloana nr.3 va avea următorul cuprins : “parcela Cetate, situată în municipiul Suceava, județul Suceava, în suprafață totală de 14.550 metri pătrați, cu vecinătățile: N-Ocolul Silvic Pătrăuți, S-proprietăți particulare, E-drum acces, V-domeniul public (parcare), număr cadastral 52065 și carte funciară nr. 52065 UAT Suceava ».

Art.2. Se aprobă eliminarea pozitiei nr. 285 din Inventarul bunurilor care fac parte din domeniul public al municipiului Suceava, județul Suceava, înscris în Anexa la Hotărârea nr. 153/29.11.1999 cu modificările și completările ulterioare, secțiunea I-“Bunuri imobile”.

Art.3. Primarul municipiului Suceava , prin aparatul de specialitate, va duce la îndeplinire prevederile prezentei hotărâri.

INIȚIATOR
PRIMAR
ION LUNGU

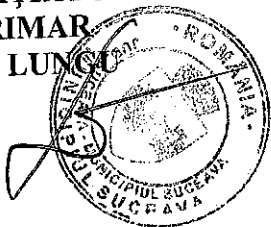

AVIZAT
SECRETAR GENERAL AL MUNICIPIULUI
SUCEAVA
Jr. IOAN CIUTAC

CONTROL FINANCIAR PREVENTIV PROPRIU
DIRECTOR EXECUTIV
ELISABETA VĂIDEANU

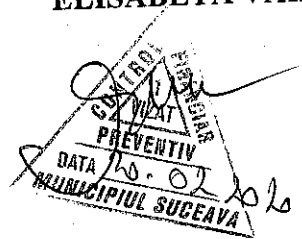



MUNICIPIUL SUCEAVA

B-dul 1 Mai nr. 5A, cod: 720224

www.primariasv.ro, primsv@primariasv.ro

Tel: 0230-212696, Fax: 0230-520593

PRIMĂRIA MUNICIPIULUI SUCEAVA

Nr. 189 din 20.02.2020

REFERAT DE APROBARE

În perioada 2018-2019 s-au realizat lucrări cadastrale pentru terenurile proprietate publică a municipiului Suceava având destinația de pajiște- pășune naturală. Aceasta s-a realizat motivat de faptul că parcelele de teren cu destinația pajiște-pășune naturală fac obiectul unor contracte de administrare a bunurilor proprietate publică a municipiului Suceava.

Ca urmare a întabulărilor au rezultat diferențe de suprafețe între cele înregistrate în anexa la HCL nr.153/29.11.1999 cu modificările și completările ulterioare privind Inventarul bunurilor ce aparțin domeniului public al municipiului Suceava și cele rezultate ca urmare a realizării lucrărilor cadastrale, motiv pentru care se impune evidențierea noilor suprafețe.

Față de cele menționate mai sus, supun aprobării Consiliului Local al municipiului Suceava proiectul de hotărâre anexat în forma redactată și prezentată alăturat.

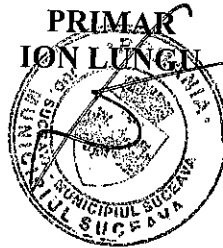



MUNICIPIUL SUCEAVA

B-dul 1 Mai nr. 5A, cod: 720224

www.primariasv.ro, primsv@primariasv.ro

Tel: 0230-212696, Fax: 0230-520593

DIRECȚIA PATRIMONIU
Serviciul Patrimoniu

Nr. 1071 din 20.02.2020

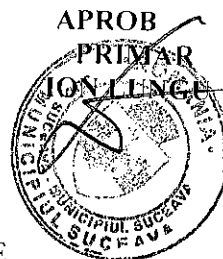

RAPORT DE SPECIALITATE

În anexa la HCL nr.153/29.11.1999 cu modificările și completările ulterioare privind Inventarul bunurilor ce aparțin domeniului public al municipiului Suceava- județul Suceava au fost luate în evidență bunurile imobile- terenuri având destinația de pășune. Prin HCL nr.194 din 30.07.2004 și HCL nr.16 din 27.01.2011 s-a aprobat modificarea precum și completarea Inventarului bunurilor ce fac parte din domeniul public al municipiului Suceava, județul Suceava. Înscris în anexa la HCL nr.153/29.11.1999 cu modificările și completările ulterioare: Urmare a întocmirii lucrărilor cadastrale efectuate în anii 2018- 2019 în vederea înregistrării dreptului de proprietate a municipiului Suceava asupra terenurilor aferente pășunilor, în registrul de publicitate imobiliară, au rezultat modificări la elementele de identificare față de cele înregistrate în inventarul domeniului public al Municipiului Suceava. Modificările sunt evidențiate în anexa la prezentul proiect de hotărâre la pozițiile 281, 282, 283 și 777 conform articolului 1, iar eliminările sunt evidențiate la poziția 285 conform articolului nr.2 la prezentul proiect de hotărâre, după cum urmează:

La poziția nr. 281 din anexa la HCL nr.153/1999 este înregistrat imobilul Pășune în suprafață de 640.000 metri pătrați, situat în municipiul Suceava, Dealul Mănăstirii. Prin HCL nr. 194 din 30.07.2004 s-a diminuat suprafața rezultând 533.000 mp. Urmare a întocmirii lucrărilor cadastrale textul de la poziția nr. 281, coloana nr.3 va avea următorul cuprins : "parcela Dealul Mănăstirii, situată în municipiul Suceava, cartier Burdujeni, în suprafață totală de 220.409 metri pătrați, compusă din parcela de teren în suprafață de 215.756 metri pătrați, cu vecinătățile: N-Stația 110 kw și proprietăți particulare, S, E -proprietăți particulare, V-mănăstirea Teodoreni, având număr cadastral 49401 și carte funciară nr. 49401 UAT Suceava și parcela de teren în suprafață de 4.653 metri pătrați, cu vecinătățile: N-Mănăstirea Teodoreni, S,E,V-proprietăți particulare. având număr cadastral 48948 și carte funciară nr. 48948 UAT Suceava"

La poziția nr. 282 este înregistrat imobilul Pășune , în suprafață de 120.000 metri pătrați, situat în municipiul Suceava, parcela Tătărași. Prin HCL nr. 16 din 27.01.2011 s-a diminuat suprafața rezultând 38.500 mp. Urmare a întocmirii lucrărilor cadastrale textul de la poziția nr. 282, coloana nr.3 va avea următorul cuprins : " parcela Tătărași, situată în municipiul Suceava, în suprafață totală de 34.856 metri pătrați, compusă din parcela de teren în suprafață de 24.307 metri pătrați, cu vecinătățile: N,S,V – drum, E- proprietăți particulare, având număr cadastral 52080 și carte funciară nr. 52080 UAT Suceava și parcela de teren în suprafață de 10.549 metri pătrați, cu vecinătățile: N -

proprietăți particulare, S- Stațiunea de Cercetare și Dezvoltare Agricolă Suceava, E,V – municipiul Suceava, având număr cadastral 52064 și carte funciară nr. 52064 UAT Suceava” ;

La poziția nr. 283 este înregistrat imobilul Pășune în suprafață de 690.000 metri pătrați, situat în sat Fetești, comuna Adâncata, județul Suceava. Urmare a întocmirii lucrărilor cadastrale textul de la poziția nr. 283, coloana nr.3 va avea următorul cuprins : “parcela Fetești-Adâncata, situată între localitățile Fetești și Adâncata, județul Suceava, în suprafață totală de 671.460 metri pătrați, cu vecinătățile: N – sat Fetești, NV - Ocolul Silvic Adâncata, S, SV - proprietăți particulare, E – comuna Adâncata, compusă din parcela de teren în suprafață de 248.256 metri pătrați, număr cadastral 32510 și carte funciară nr. 32510 UAT Adâncata, parcela de teren în suprafață de 248.257 metri pătrați, număr cadastral 32511 și carte funciară nr. 32511 UAT Adâncata, parcela de teren în suprafață de 14.795 metri pătrați, număr cadastral 32512 și carte funciară nr. 32512 UAT Adâncata, parcela de teren în suprafață de 13.309 metri pătrați, număr cadastral 32514 și carte funciară nr. 32514 UAT Adâncata și parcela de teren în suprafață de 143.782 metri pătrați, număr cadastral 32325 și carte funciară nr. 32325 UAT Adâncata” și parcela de teren în suprafață de 3.061 metri pătrați, număr cadastral 32197 și carte funciară nr. 32197 UAT Adâncata ;

La poziția nr. 777 este înregistrat imobilul pășune, în suprafață de 47.100 metri pătrați, situat în Suceava, parcela Cetate. Urmare a întocmirii lucrărilor cadastrale textul de la poziția nr. 777, coloana nr.3 va avea următorul cuprins : “parcela Cetate, situată în municipiul Suceava, județul Suceava, în suprafață totală de 14.550 metri pătrați, cu vecinătățile: N-Ocolul Silvic Pătrăuți, S-proprietăți particulare, E-drum acces, V-domeniul public (parcare), număr cadastral 52065 și carte funciară nr. 52065 UAT Suceava .

La poziția nr. 285 este înregistrat imobilul Pășune, în suprafață de 6.000 metri pătrați, situat în Suceava, parcela Zamca. Ca urmare a lucrările cadastrale realizate de Consiliul Județean Suceava, în vederea întabulării Sitului Arheologic Zona Cetății Șcheia, Complexul Muzeal Bucovina s-a întabulat cu suprafața de teren de 25.000 metri pătrați, teren care se suprapune cu parcela de pășune înregistrată la poziția menționată mai sus, motiv pentru care această suprafață de teren va fi eliminată din evidențele patrimoniale ale municipiului Suceava.

Față de cele menționate mai sus, considerăm necesar adoptarea proiectului de hotărâre în forma redactată alăturat.

**Director executiv
Damian Camelia**

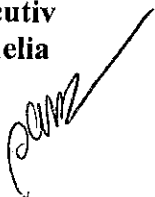

**Șef serviciu
Turcanu Floarea**





EXTRAS DE CARTE FUNCARA pentru INFORMARE

Oficiul de Cadastru și Publicitate Imobiliară SUCEAVA
Biroul de Cadastru și Publicitate Imobiliară Suceava

Nr.cerere	32665
Ziua	08
Luna	07
Anul	2016

A. Partea I. DESCRIEREA IMOBILULUI

TEREN extravilan

Adresa: zona "dealul manastirii"

Nr crt	Nr.cadastral Nr.topografic	Suprafata* (mp)	Observatii / Referinte
A1	49401	215.756	

B. Partea II. PROPRIETAR si ACTE

Inscrieri privitoare la dreptul de proprietate si alte drepturi reale		Observatii / Referinte
32665 / 08.07.2016		
Act notarial nr. act de dezmembrare aut. nr. 1470, din 08.07.2016, emis de BIN Atanasoaei Petru		
B1	Se infiinteaza cartea funcara 49401 a imobilului cu numarul cadastral 49401/ Suceava, rezultat din dezmembrarea imobilului cu numarul cadastral 48951 inscris in cartea funcara 48951;	A1
Act normativ nr. 1357- HOTARAREA, din 27.12.2001, emis de GUVERNUL ROMANIEI, anexa nr. 2 - Inventarul bunurilor ce apartin domeniului public al municipiului Suceava, adeverinta nr. 10543 din 29.03.2016 emisa de Primaria municipiului Suceava;		
B2	Intabulare, drept de PROPRIETATE, dobandit prin Lege, cota actuala 1 / 1 1) MUNICIPIUL SUCEAVA - DOMENIUL PUBLIC, CIF: 4244792	A1 pozitie transcrisa din CF 48951/ Suceava, inscrisa prin incheierea nr. 16039 din 01/04/2016;

C. Partea III. SARCINI

Inscrieri privind dezmembramintele dreptului de proprietate, drepturile reale de garantie si sarcini	Observatii / Referinte
NU SUNT	

Anexa Nr. 1 la Partea I

TEREN extravilan

Adresa: zona "dealul manastirii"

Nr. cadastral	Suprafata masurata (mp)*	Observatii / Referinte
49401	215.756	

* Suprafata este determinata in planul de proiectie Stereo 70.

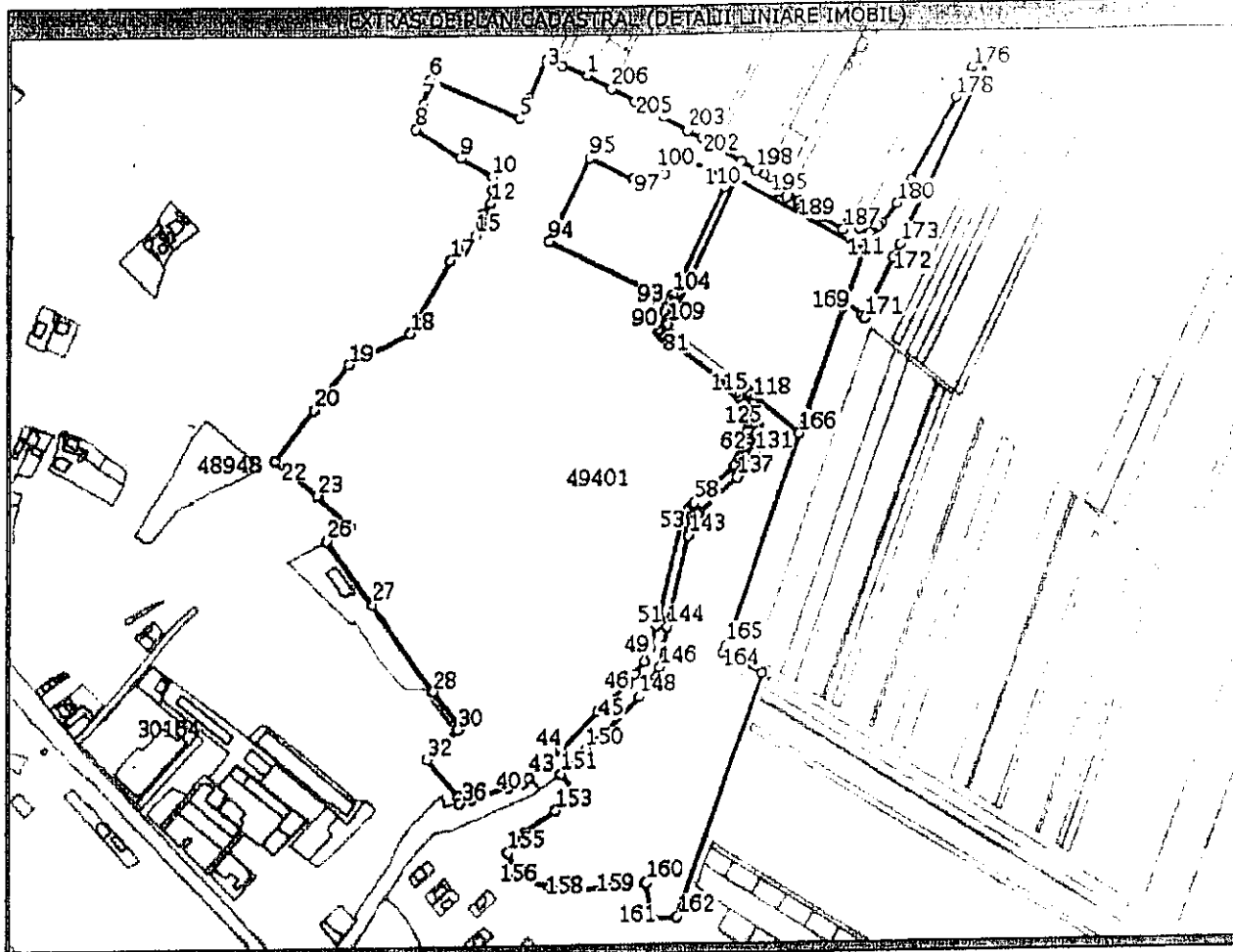

Date referitoare la teren

Nr. crt.	Categorie folosinta	Intravilan	Suprafata (mp)	Nr. tarla	Nr. parcela	Nr. Topografic	Observatii / Referinte
1	pasune	NU	215.756	-	-	-	limita conventionala

Lungime Segmente

1) Valorile lungimilor segmentelor sunt obtinute din proiectie in plan.

Punct inceput	Punct sfarsit	Lungime segment (m)
1	2	26,308
4	5	21,941
7	8	24,717
10	11	12,788
13	14	9,752
16	17	20,429
19	20	54,345
22	23	31,083
25	26	15,415
28	29	43,433
31	32	13,056
34	35	11,92

Punct inceput	Punct sfarsit	Lungime segment (m)
2	3	16,307
5	6	93,974
8	9	51,501
11	12	12,687
14	15	13,241
17	18	78,146
20	21	60,618
23	24	42,782
26	27	74,958
29	30	2,944
32	33	46,55
35	36	13,486

Punct inceput	Punct sfarsit	Lungime segment (m)
3	4	38,638
6	7	24,324
9	10	35,908
12	13	12,168
15	16	12,696
18	19	67,627
21	22	21,191
24	25	11,632
27	28	102,774
30	31	28,273
33	34	5,919
36	37	23,94

Lungime Segmente

1) Valorile lungimilor segmentelor sunt obtinute din proiectie in plan.

Punct inceput	Punct sfarsit	Lungime segment " (m)	Punct inceput	Punct sfarsit	Lungime segment " (m)	Punct inceput	Punct sfarsit	Lungime segment " (m)
37	38	1,881	38	39	3,059	39	40	7,738
40	41	2,736	41	42	6,1	42	43	15,35
43	44	25,135	44	45	50,832	45	46	39,318
46	47	11,106	47	48	14,4	48	49	13,058
49	50	22,573	50	51	6,603	51	52	89,411
52	53	3,168	53	54	5,787	54	55	5,166
55	56	4,637	56	57	4,601	57	58	2,994
58	59	49,938	59	60	3,707	60	61	7,364
61	62	5,306	62	63	3,895	63	64	3,789
64	65	6,388	65	66	4,791	66	67	3,981
67	68	6,665	68	69	2,948	69	70	3,885
70	71	2,646	71	72	3,305	72	73	5,806
73	74	1,993	74	75	5,803	75	76	4,779
76	77	3,057	77	78	2,813	78	79	3,078
79	80	74,842	80	81	4,124	81	82	2,493
82	83	2,232	83	84	4,065	84	85	2,532
85	86	4,051	86	87	3,036	87	88	3,525
88	89	1,96	89	90	2,203	90	91	3,232
91	92	3,849	92	93	9,852	93	94	120,49
94	95	88,673	95	96	44,93	96	97	1,55
97	98	29,836	98	99	21,833	99	100	17,983
100	101	33,644	101	102	6,043	102	103	8,345
103	104	113,347	104	105	6,001	105	106	3,978
106	107	17,588	107	108	2,349	108	109	1,629
109	110	152,016	110	111	140,195	111	112	51,377
112	113	0,319	113	114	131,477	114	115	20,05
115	116	5,963	116	117	4,214	117	118	5,486
118	119	3,611	119	120	5,642	120	121	5,395
121	122	3,923	122	123	3,74	123	124	2,021
124	125	2,056	125	126	3,87	126	127	3,387
127	128	4,148	128	129	5,292	129	130	4,685
130	131	3,65	131	132	2,258	132	133	5,485
133	134	4,724	134	135	3,94	135	136	5,294
136	137	7,404	137	138	48,001	138	139	3,753
139	140	5,344	140	141	4,262	141	142	6,169
142	143	6,215	143	144	88,079	144	145	18,991
145	146	19,543	146	147	9,892	147	148	24,271
148	149	47,253	149	150	24,831	150	151	32,77
151	152	28,153	152	153	23,746	153	154	35,934
154	155	25,12	155	156	24,287	156	157	32,755
157	158	30,284	158	159	32,84	159	160	29,73
160	161	33,975	161	162	22,99	162	163	244,623
163	164	42,981	164	165	8,0	165	166	210,983
166	167	126,976	167	168	4,184	168	169	1,248
169	170	18,839	170	171	3,606	171	172	62,851
172	173	13,804	173	174	181,746	174	175	3,53
175	176	6,399	176	177	8,237	177	178	23,414
178	179	88,544	179	180	26,35	180	181	22,616
181	182	5,365	182	183	6,678	183	184	3,081
184	185	11,371	185	186	11,631	186	187	6,752
187	188	23,63	188	189	27,369	189	190	2,718
190	191	12,272	191	192	3,671	192	193	10,19
193	194	7,651	194	195	12,92	195	196	7,08
196	197	6,994	197	198	1,513	198	199	17,487
199	200	27,419	200	201	4,952	201	202	11,662
202	203	16,0	203	204	26,644	204	205	30,853
205	206	26,207	206	1	25,564			

** Lungimile segmentelor sunt determinate in planul de proiectie Stereo 70 si sunt rotunjite la milimetru.
*** Distanta dintre puncte este formata din segmente cumulate ce sunt mai mici decat valoarea 1 milimetru.

Certific că prezentul extras corespunde cu pozitiile in vigoare din cartea funciara originală, păstrat de acest birou.

Prezentul extras de carte funciara este valabil la autentificarea de catre notarul public a actelor juridic prin care se sting drepturile reale precum si pentru dezbaterea succesiunilor, iar informatiile prezentat sunt susceptibile de orice modificare, in conditiile legii.

S-a achitat tariful de 120 RON, bon fiscal nr. 14/08-07-2016, pentru serviciul de publicitate imobiliar cu codul nr. 222,

Data soluționării,
19/07/2016

Asistent-registrator,
LILIANA-GABRIELA HORĂȚĂU

Referent,

Data eliberării,
/ /

(parafa și semnătura)

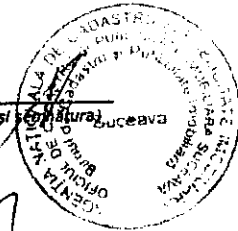

(parafa și semnătura)



EXTRAS DE CARTE FUNCARA pentru INFORMARE

Oficiul de Cadastru și Publicitate Imobiliară SUCEAVA
Biroul de Cadastru și Publicitate Imobiliară Suceava

Nr.cerere	16045
Ziua	01
Luna	04
Anul	2016

A. Partea I. DESCRIEREA IMOBILULUI

TEREN extravilan

Adresa: zona "dealul manastirii"

Nr crt	Nr.cadastral Nr.topografic	Suprafata* (mp)	Observatii / Referinte
A1	48948	4.653	-

B. Partea II. PROPRIETAR si ACTE

Inscrieri privitoare la dreptul de proprietate si alte drepturi reale		Observatii / Referinte
16045 / 01.04.2016		
Act normativ nr. hotărâre nr. 1357, din 27.12.2001, emis de Guvernul României, anexa nr. 2 - Inventarul bunurilor ce aparțin domeniului public al municipiului Suceava, adeverința nr. 11568 din 05.04.2016 emisă de Primăria municipiului Suceava		
B1	Intabulare, drept de PROPRIETATE, dobandit prin Lege, cota actuala 1 / 1	A1
1) MUNICIPIUL SUCEAVA, CIF: 4244792, domeniul public		

C. Partea III. SARCINI

Inscrieri privind dezmembramintele dreptului de proprietate, drepturile reale de garantie si sarcini		Observatii / Referinte
NU SUNT		

Plan de amplasament și delimitare a imobilului

Scara 1: 2000

Nr. cadastral	Suprafața măsurată a imobilului (mp)	Adresa imobilului
48948	4653 mp	extravilan Mun. Suceava. Dealul Manastirii, Jud Suceava
Nr. Cartea Funciară		Unitate Administrativ Teritorială (UAT)
596832		Suceava

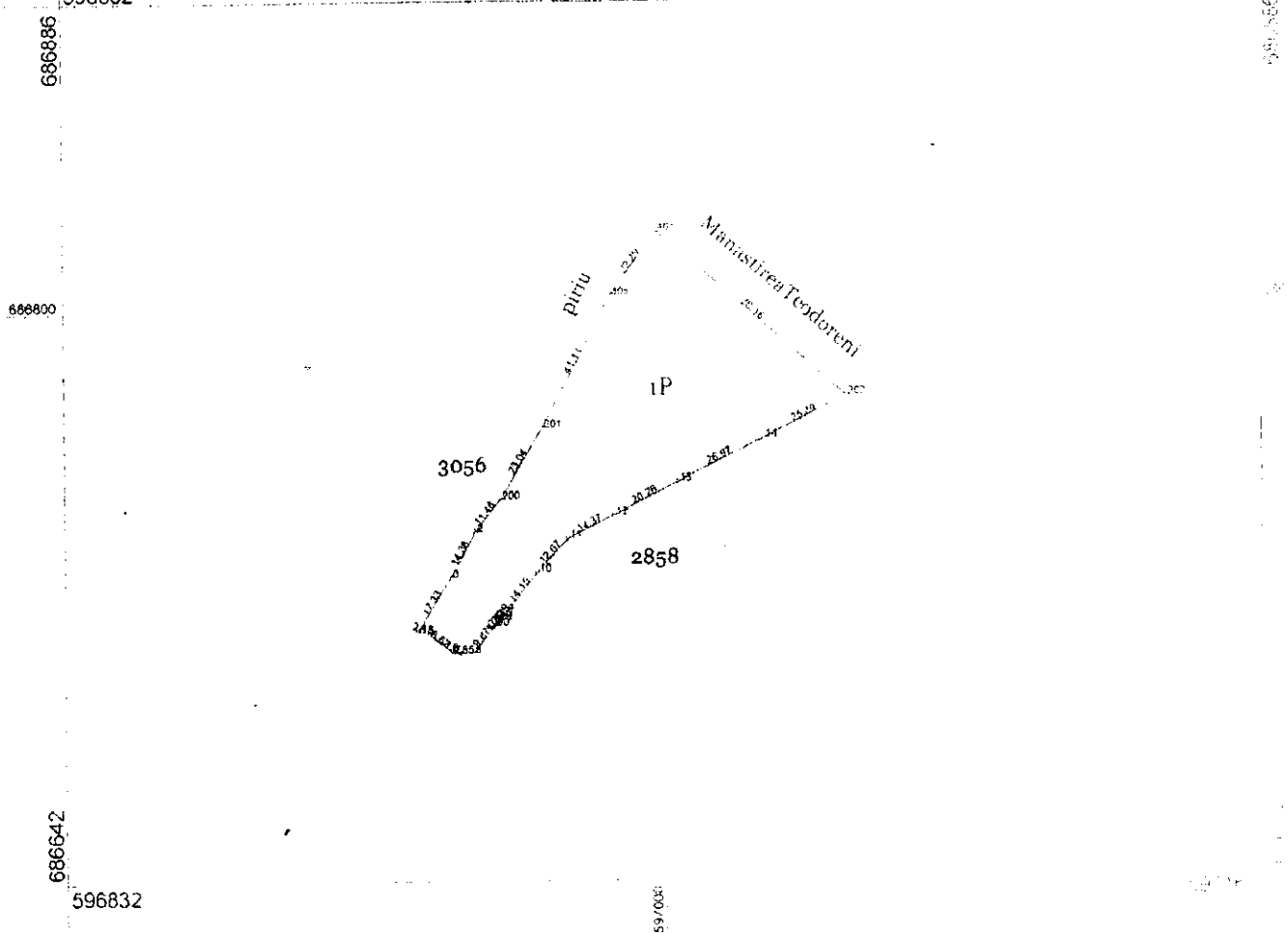

A. Date referitoare la teren			
Nr. parcelă	Categorie de folosință	Suprafața (mp)	Mențiuni
1	P	4653	Limita conventionala
Total		4653	Diferenta de 240631 mp face obiectul unei documentații de diferență de 287716 mp nu s-au regăsit între limitele măsurate (pina la 533000 mp)
B. Date referitoare la construcții			
Cod	Destinația	Suprafața construită la sol (mp)	Mențiuni
Total			
Suprafața totală măsurată a imobilului = 4653 mp Suprafața din act = 533000 mp			
Executant Andronic Mihai		Inspector	
Confirm executarea măsurătorilor la teren, corectitudinea întocmirii documentației cadastrale și corespondența acestora cu realitatea teren Semnătura și stampila Data ...29.03.2016		Confirm introducerea imobilului în baza de date și atribuirea numărului cadastral Semnătura și parafa Data Stampila BCPI	



Handwritten signature and date: 16.04.2016



100055190375

Incheiere Nr. 5922 / 06-02-2018

ANULI

Oficiul de Cadastru și Publicitate Imobiliară SUCEAVA
Biroul de Cadastru și Publicitate Imobiliară Suceava

Dosarul nr. 5922 / 06-02-2018

INCHEIERE Nr. 5922**Registrător:** AURORA SAVU**Asistent:** MARINELA-CARMEN IVASCU

Asupra cererii introduse de MUNICIPIUL SUCEAVA domiciliat in - privind Prima inregistrare a imobilelor/unitatilor individuale (u.i.) in cartea funciara, in baza:

- Act Administrativ nr.4446-adeverinta/05-02-2018 emis de PRIMARIA SUCEAVA;
- Act Normativ nr.1357/27-12-2001 emis de GUVERNUL ROMANIEI;
- Act Administrativ nr.157/28-11-2000 emis de PRIMARIA SUCEAVA;
- Act Administrativ nr.88/27-04-2001 emis de PRIMARIA SUCEAVA;
- Act Administrativ nr.153-HCL/29-11-1999 emis de PRIMARIA SUCEAVA;

fiind indeplinite conditiile prevazute la art. 29 din Legea cadastrului si a publicitatii imobiliare nr. 7/1996, republicata, cu modificarile si completarile ulterioare, tariful achitat in suma de 0 lei, cu documentul de plata:

pentru serviciul avand codul 211

Vazand referatul asistentului registrator in sensul ca nu exista impedimente la inscriere

DISPUNE

Admiterea cererii cu privire la:

- imobilul cu nr. topografic 1267/4, inscris in cartea funciara 51039 UAT Suceava avand proprietarii: COMUNA ORASULUI SUCEAVA in cota de 1/1 de sub B.1, ;
- imobilul cu nr. cadastral 52064
- se noteaza ca din o parte a parcelei s-a format imobilul 52064 care s etanscrie in CFE 52064/Suceava. asupra A.1 sub B.3 din cartea funciara 51039 UAT Suceava;
- se intabuleaza dreptul de PROPRIETATE mod dobandire lege in cota de 1/1 asupra A.1 in favoarea MUNICIPIUL SUCEAVA, domeniul public, sub B.1 din cartea funciara 52064 UAT Suceava;

Prezenta se va comunica părților:ANDRONIC MIHAI
MUNICIPIUL SUCEAVA

*) Cu drept de reexaminare in termen de 15 zile de la comunicare, care se depune la Biroul de Cadastru si Publicitate Imobiliara Suceava, se inscrie in cartea funciara si se solutioneaza de catre registratorul-sef

Data soluționării,

16-02-2018

Registrător,

AURORA SAVU

(parafa si semnatura)

Asistent Registrator,

MARINELA-CARMEN IVASCU

(parafa si semnatura)

*) Cu exceptia situatiilor prevazute la Art. 62 alin (1) din Regulamentul de avizare, receptie si inscriere in evidentele de cadastru si carte funciara, aprobat prin ODG Nr. 700/2014.



Oficiul de Cadastru și Publicitate Imobiliară SUCEAVA
Biroul de Cadastru și Publicitate Imobiliară Suceava

Nr. cerere **5922**
Ziua **06**
Luna **02**
Anul **2018**

ANCP

EXTRAS DE CARTE FUNCİARĂ PENTRU INFORMARE

Carte Funciară Nr. 52064 Suceava



Cod verificare
100055198715

A. Partea I. Descrierea imobilului

TEREN Intravilan

Adresa: Loc. Suceava, Jud. Suceava, TATARASI

Nr. Crt	Nr. cadastral Nr. topografic	Suprafața* (mp)	Observații / Referințe
A1	52064	10.549	imprejmuit partial

B. Partea II. Proprietari și acte

Înscrieri privitoare la dreptul de proprietate și alte drepturi reale	Referințe
5922 / 06/02/2018 Act Normativ nr. 1357, din 27/12/2001 emis de GUVERNUL ROMANIEI (anexa nr. 2-Inventarul bunurilor care aparțin domeniului public al municipiului Suceava); Act Administrativ nr. 4446-adeverinta, din 05/02/2018 emis de PRIMARIA SUCEAVA (poziția 82 din HG 1357/2001); Act Administrativ nr. 153-HCL, din 29/11/1999, emis de PRIMARIA SUCEAVA; Act Administrativ nr. 157, din 28/11/2000 emis de PRIMARIA SUCEAVA; Act Administrativ nr. 88, din 27/04/2001 emis de PRIMARIA SUCEAVA; B1 Intabulare, drept de PROPRIETATE, dobandit prin Lege, cota actuala 1/1 1) MUNICIPIUL SUCEAVA, domeniul public	A1

C. Partea III, SARCINI .

Înscrieri privind dezmembrămintele dreptului de proprietate, drepturi reale de garanție și sarcini	Referințe
NU SUNT	

Anexa Nr. 1 La Partea I

Teren

Nr cadastral	Suprafata (mp)	Observatii / Referinte
52064	10.549	imprejmuit partial

* Suprafata este determinata in planul de proiectie Stereo 70.

DETALII LINIARE IMOBIL

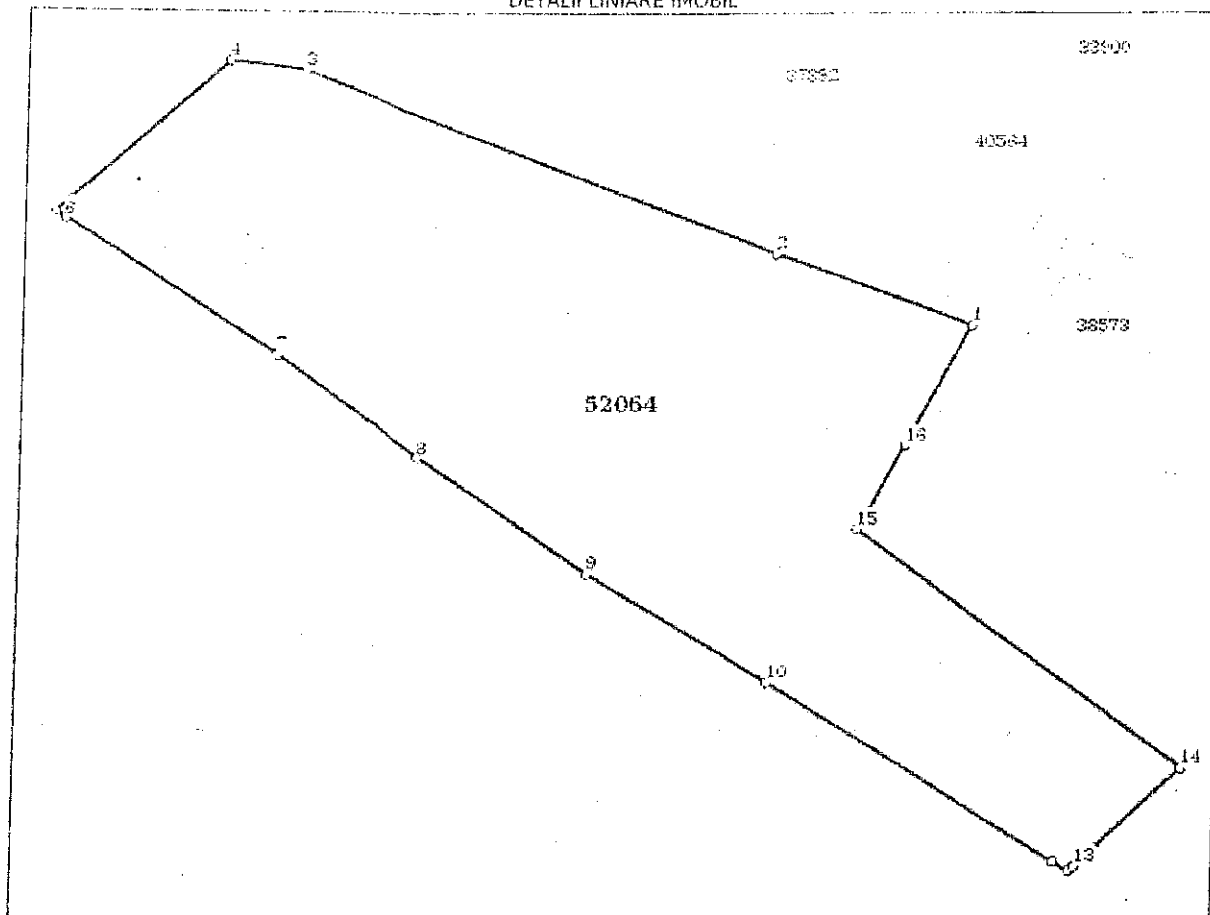

Date referitoare la teren

Nr. Cit	Categorie folosinta	Intra viilan	Suprafata (mp)	Tarla	Parcela	Nr. topo	Observatii / Referinte
1	pasune	DA	Din acte: 120.000 Masurata: 10.549				

Lungime Segmente

1) Valorile lungimilor segmentelor sunt obtinute din proiectie in plan.

Punct inceput	Punct sfarsit	Lungime segment (m)
1	2	35.41
2	3	85.512
3	4	12.639
4	5	42.016
5	6	2.361

Punct început	Punct sfârșit	Lungime segment (m)
6	7	44.672
7	8	31.16
8	9	36.213
9	10	36.58
10	11	59.136
11	12	3.042
12	13	1.425
13	14	25.677
14	15	71.405
15	16	18.264
16	1	25.959

** Lungimile segmentelor sunt determinate în planul de proiecție Stereo 70 și sunt rotunjite la 1 milimetru.
 *** Distanța dintre puncte este formată din segmente cumulate ce sunt mai mici decât valoarea 1 milimetru.

Certific că prezentul extras corespunde cu pozițiile în vigoare din cartea funciară originală, păstrată de acest birou.

Prezentul extras de carte funciară este valabil la autentificarea de către notarul public a actelor juridice prin care se sting drepturile reale precum și pentru dezbaterrea succesiunilor, iar informațiile prezentate sunt susceptibile de orice modificare, în condițiile legii.

S-a achitat tariful de 0 RON, -, pentru serviciul de publicitate imobiliară cu codul nr. 211.

Data soluționării,

16-02-2018

Data eliberării,

21. FEB / 2019

Asistent Registrator,

MARINELA-CARMEN IVASCU

(parafa și semnătura)

Referent,

BOTZĂȘANU
DVIDIN CRISTIAN

(parafa și semnătura)



10005519701

Incheiere Nr. 6048 / 07-02-2018

**Oficiul de Cadastru și Publicitate Imobiliară SUCEAVA**
Biroul de Cadastru și Publicitate Imobiliară Suceava

Dosarul nr. 6048 / 07-02-2018

INCHEIERE Nr. 6048**Registrator:** AURORA SAVU**Asistent:** MARINELA-CARMEN IVASCU

Asupra cererii introduse de MUNICIPIUL SUCEAVA domiciliat in - privind Prima inregistrare a imobilelor/unitatilor individuale (u.i.) in cartea funciara, in baza:

- Act Administrativ nr.153/29-11-1999 emis de PRIMARIA SUCEAVA;
- Act Normativ nr.1357/27-12-2001 emis de GUVERNUL ROMANIEI;
- Act Administrativ nr.4447-adeverinta/05-02-2018 emis de PRIMARIA SUCEAVA;
- Act Administrativ nr.88/27-04-2001 emis de PRIMARIA SUCEAVA;

fiind indeplinite conditiile prevazute la art. 29 din Legea cadastrului si a publicitatii imobiliare nr. 7/1996, republicata, cu modificarile si completarile ulterioare, tariful achitat in suma de 0 lei, cu documentul de plata:

pentru serviciul avand codul 211

Vazand referatul asistentului registrator in sensul ca nu exista impedimente la inscriere

DISPUNE

Admiterea cererii cu privire la:

- imobilul cu nr. cadastral 52080
- se intabuleaza dreptul de PROPRIETATE mod dobandire lege in cota de 1/1 asupra A.1 in favoarea MUNICIPIUL SUCEAVA, domeniul public, sub B.1 din cartea funciara 52080 UAT Suceava;

Prezenta se va comunica părților:MUNICIPIUL SUCEAVA
ANDRONIC MIHAI

*) Cu drept de reexaminare in termen de 15 zile de la comunicare, care se depune la Biroul de Cadastru si Publicitate Imobiliara Suceava, se inscrie in cartea funciara si se solutioneaza de catre registratorul-sef

Data soluționării,

15-02-2018

Registrator,

AURORA SAVU

Asistent Registrator,

MARINELA-CARMEN IVASCU

(parafa si semnatura)

(parafa si semnatura)

*) Cu excepția situațiilor prevăzute la Art. 62 alin. (1) din Regulamentul de avizare, recepție și inscriere in evidențele de cadastru și carte funciara, aprobat prin ODG Nr. 700/2014.



Oficiul de Cadastru și Publicitate Imobiliară SUCEAVA
Biroul de Cadastru și Publicitate Imobiliară Suceava

EXTRAS DE CARTE FUNCİARĂ PENTRU INFORMARE

Carte Funciară Nr. 52080 Suceava

Nr. cerere **6048**
Ziua **07**
Luna **02**
Anul **2018**



Cod verificare
100055197701

A. Partea I. Descrierea imobilului

TEREN Intravilan

Adresa: Loc. Suceava, Jud. Suceava, TATARASI

Nr. Crt	Nr. cadastral Nr. topografic	Suprafața* (mp)	Observații / Referințe
A1	52080	Din acte: 120.000 Masurata: 24.307	IMPREJMUIT PARTIAL

B. Partea II. Proprietari și acte

Înscrieri privitoare la dreptul de proprietate și alte drepturi reale	Referințe
6048 / 07/02/2018	
Act Normativ nr. 1357, din 27/12/2001 emis de GUVERNUL ROMANIEI (Anexa nr. 2-Inventarul bunurilor care aparțin domeniului public); Act Administrativ nr. 153, din 29/11/1999 emis de PRIMARIA SUCEAVA; Act Administrativ nr. 4447-adeverinta, din 05/02/2018 emis de PRIMARIA SUCEAVA (pozitia 282 din HG 1357/2001); Act Administrativ nr. 88, din 27/04/2001 emis de PRIMARIA SUCEAVA;	
B1	AI
Intabulare, drept de PROPRIETATE, dobandit prin Lege, cota actuala 1/1	
1) MUNICIPIUL SUCEAVA, domeniul public	

C. Partea III. SARCINI .

Înscrieri privind dezmembrămintele dreptului de proprietate, drepturi reale de garanție și sarcini	Referințe
NU SUNT	

Anexa Nr. 1 La Partea I

Teren

Nr cadastral	Suprafața (mp)*	Observații / Referințe
52080	Din acte: 120.000 Masurata: 24.307	IMPREJMUIT PARTIAL

* Suprafața este determinată în planul de proiecție Stereo 70.

DETALII LINIARE IMOBIL

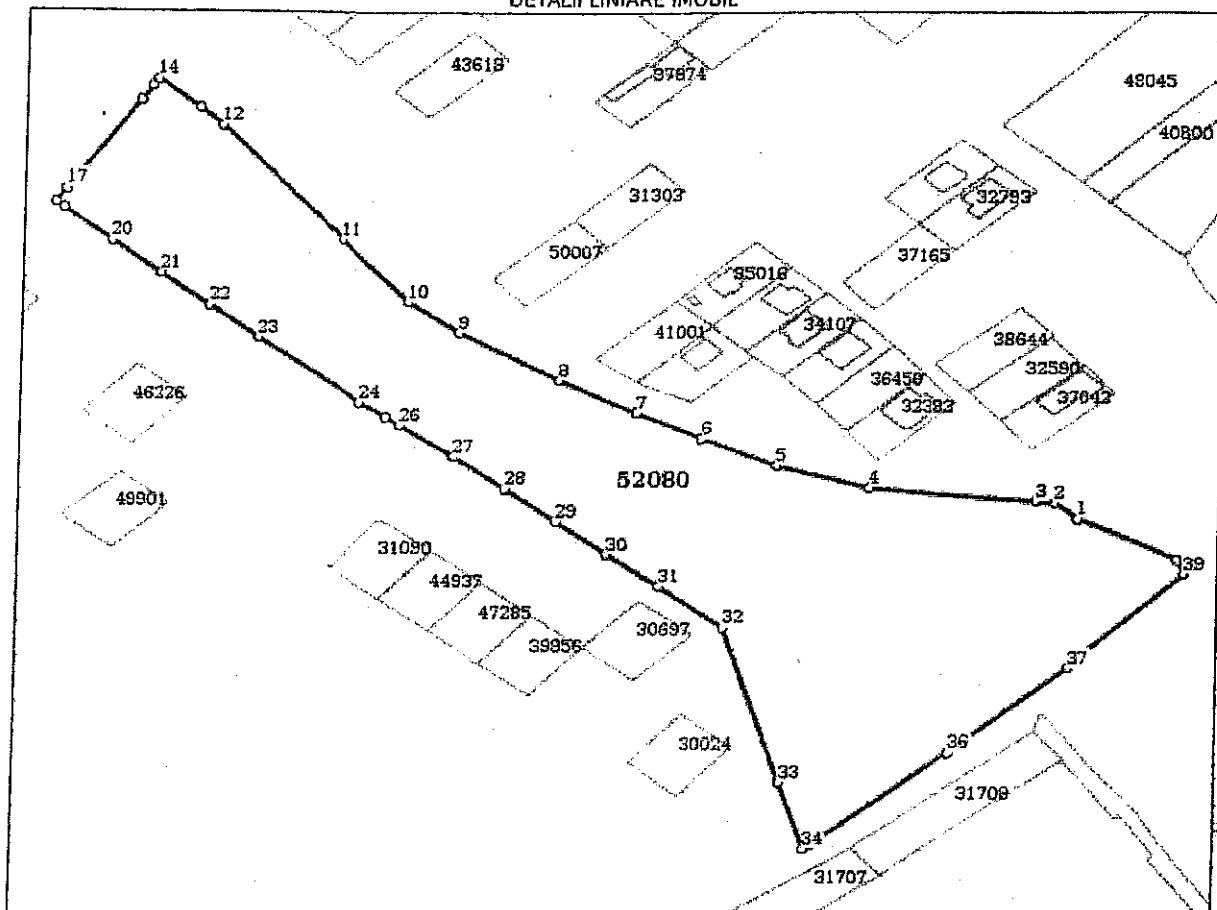

Date referitoare la teren

Nr Crt	Categorie folosință	Intra vilan	Suprafața (mp)	Tarla	Parcelă	Nr. topo	Observații / Referințe
1	pasune	DA	24.307	-	-	-	poz. 282 din anexa nr. 2 la HCL 157/2000 modif. prin HCL 88/2001

Lungime Segmente

1) Valorile lungimilor segmentelor sunt obținute din proiecție în plan.

Punct început	Punct sfârșit	Lungime segment (m)
1	2	9.344
3	4	49.404
5	6	24.805
7	8	26.571

Punct început	Punct sfârșit	Lungime segment (m)
2	3	5.458
4	5	29.103
6	7	22.288
8	9	35.704

Punct început	Punct sfârșit	Lungime segment (m)	Punct început	Punct sfârșit	Lungime segment (m)
9	10	19.734	10	11	32.961
11	12	58.962	12	13	9.73
13	14	17.437	14	15	3.06
15	16	6.743	16	17	42.74
17	18	6.622	18	19	3.25
19	20	20.0	20	21	20.002
21	22	20.0	22	23	19.949
23	24	40.904	24	25	9.961
25	26	5.424	26	27	20.663
27	28	20.174	28	29	20.235
29	30	20.0	30	31	20.001
31	32	25.713	32	33	65.073
33	34	27.867	34	35	2.419
35	36	55.884	36	37	47.987
37	38	5.231	38	39	45.983
39	40	5.989	40	1	33.808

** Lungimile segmentelor sunt determinate în planul de proiecție Stereo 70 și sunt rotunjite la 1 milimetru.

*** Distanța dintre puncte este formată din segmente cumulate ce sunt mai mici decât valoarea 1 milimetru.

Certific că prezentul extras corespunde cu pozițiile în vigoare din cartea funciară originală, păstrată de acest birou.

Prezentul extras de carte funciară este valabil la autentificarea de către notarul public a actelor juridice prin care se sting drepturile reale precum și pentru dezbaterea succesiunilor, iar informațiile prezentate sunt susceptibile de orice modificare, în condițiile legii.

S-a achitat tariful de 0 RON, -, pentru serviciul de publicitate imobiliară cu codul nr. 211.

Data soluționării,
15-02-2018

Data eliberării,

21 FEBR 2018

Asistent Registrator,
MARINELA-CARMEN IVASCU

(parafa și semnătura)

Referent

BOSTANU
DVIDIU CRISTIAN

(parafa și semnătura)

Plan de amplasament și delimitare a imobilului

Scara 1: 2000

Nr. cadastral	Suprafața măsurată a imobilului (mp)	Adresa imobilului
52080	24307 mp	intravilan mun. Suceava, "TATARASI", Jud. Suceava
Nr. Cartea Funciară		Unitate Administrativ Teritorială (UAT)
		Suceava

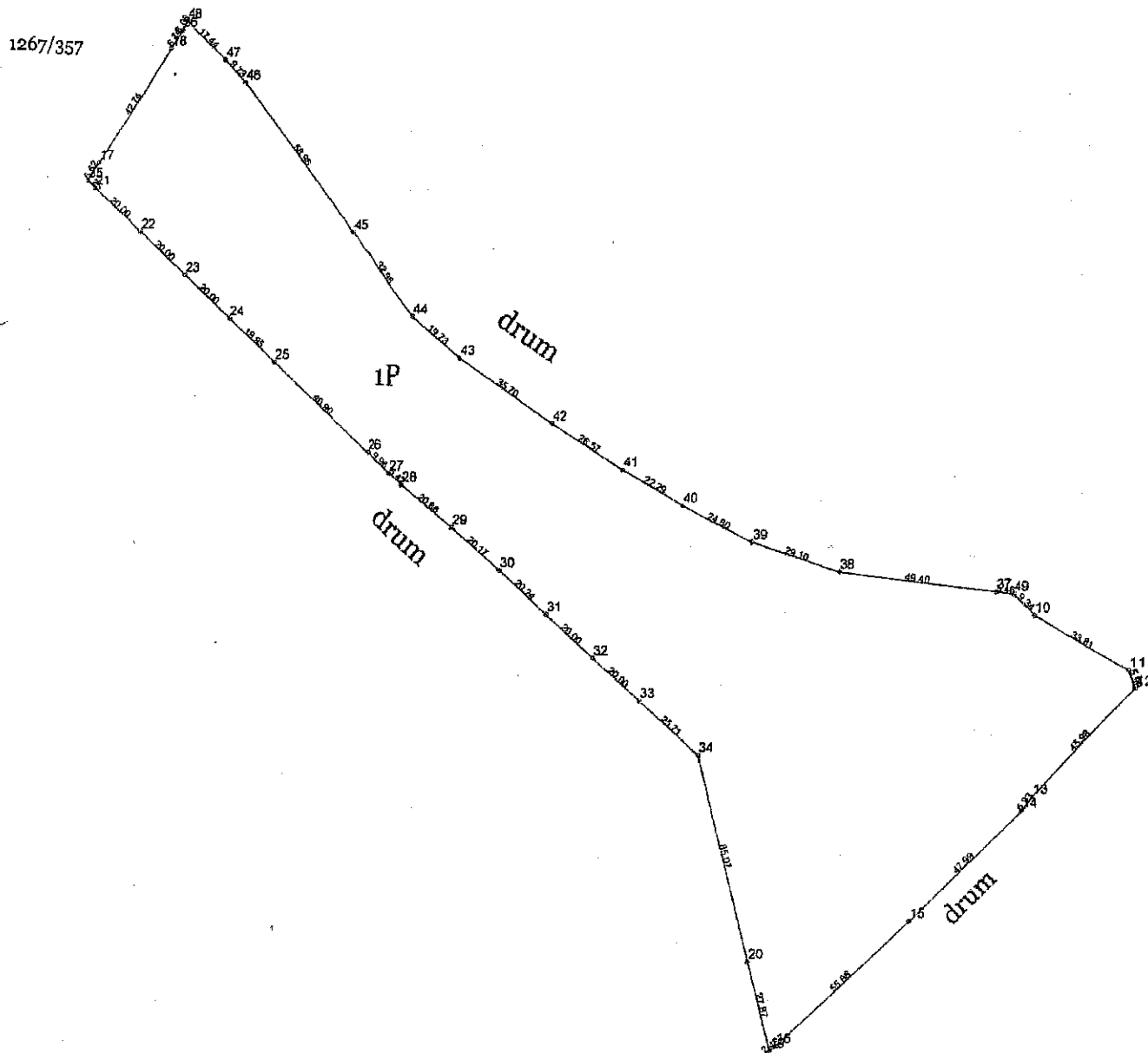

A. Date referitoare la teren			
Nr. parcelă	Categorie de folosință	Suprafața (mp)	Mențiuni
1	P	24307	Imprejmuit partial
Total		24307	
Suprafața totală măsurată a imobilului = 24307 mp			
Suprafața din act = 120000 mp			
Executant Andronic Mihai		Inspector	
Confirm executarea măsurătorilor la teren, corectitudinea întocmirii documentației cadastrale și corespondența acesteia cu realitatea din teren. Seria R/19/V/F Nr. 0088 Mihai ANDRONIC CATEGORIA B		Confirm introducerea în act și publicitate imobiliară a actului de cadastru în baza actului integrat și atribuirea numărului de cadastru. MUREȘAN TON Funcția: CONSILIER ȘEF	
Semnătura și stampila		Semnătura și parașina și preț	
Data ...05.02.2018		Data	
		Ștampila BCPI	



Oficiul de Cadastru și Publicitate Imobiliară SUCEAVA
Biroul de Cadastru și Publicitate Imobiliară Suceava

Nr. ordine 19379
Ziua 11
Luna 04
Anul 2019

EXTRAS DE CARTE FUNCİARĂ PENTRU INFORMARE

Carte Funciară Nr. 32510 Adâncata



A. Partea I. Descrierea imobilului

TEREN Extravilan

Adresa: Jud. Suceava

Nr. Crt	Nr. cadastral Nr. topografic	Suprafața* (mp)	Observații / Referințe
A1	32510	248.256	Teren nelmprejmuit; imobil înscris în CF sporadic 32200;

B. Partea II. Proprietari și acte

Înscrieri privitoare la dreptul de proprietate și alte drepturi reale	Referințe
58935 / 16/11/2018	
Registru Cadastral al Imobilelor (UAT Adâncata); Act Normativ lg.7/1996 emis de Parlamentul României;	
B1	Se înființează cartea funciară a imobilului 32510 ca urmare a finalizării înregistrării sistematice. Imobilul se găsește în registru cadastral al imobilelor sub numărul 475.
Act Notarial nr. Act de dezmembrare nr. 654, din 23/04/2018 emis de N. P. Atanasoaei Petru;	
B2	Se înființează cartea funciară 32200 a imobilului cu numărul cadastral 32200/Adâncata, rezultat din dezmembrarea imobilului cu numărul cadastral 31071 înscris în cartea funciară 31071;
Act Administrativ nr. HCL 153, din 29/11/1999 emis de CONSILIUL LOCAL AL MUNICIPIULUI SUCEAVA;	
B3	Intabulare, drept de PROPRIETATE, dobândit prin constituire, cota actuală 1/1
1) MUNICIPIUL SUCEAVA , CIF:4244792, domeniul public	
OBSERVAȚII: poziție transcrisă din CF 31071/Adâncata, înscrisă prin încheierea nr. 9449 din 22/03/2013.	

C. Partea III. SARCINI .

Înscrieri privind dezmembrările dreptului de proprietate, drepturi reale de garanție și sarcini	Referințe
NU SUNT	

Anexa Nr. 1 La Partea I

Teren

Nr cadastral	Suprafața (mp)*	Observații / Referințe
32510	248.256	Imobil înscris în CF sporadic 32200;

* Suprafața este determinată în planul de proiecție Stereo 70.

DETALII LINIARE IMOBIL

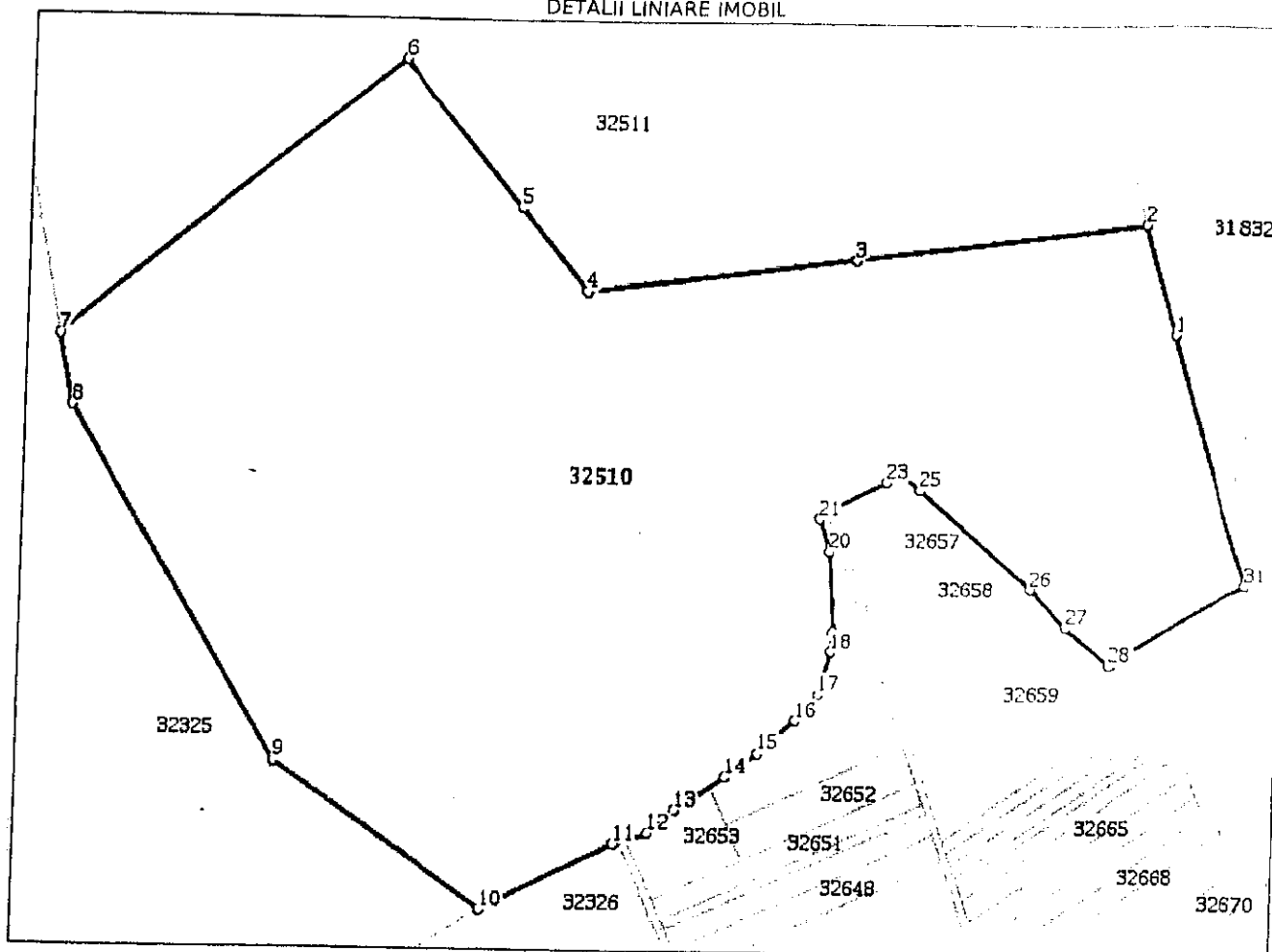

Date referitoare la teren

Nr Crt	Categorile folosință	Intra vilan	Suprafața (mp)	Tarla	Parcelă	Nr. topo	Observații / Referințe
1	pasune	NU	248.256	-	-	-	-

Lungime Segmente

1) Valorile lungimilor segmentelor sunt obținute din proiecție în plan.

Punct început	X / Y	Punct sfârșit	X / Y	Lungime segment (m)
1	600.663,665 689.940,067	2	600.640,748 690.014,101	77.5
3	600.439,767 689.989,112	4	600.256,312 689.966,302	184.868
5	600.209,597 690.021,278	6	600.125,689 690.120,025	129.582
7	599.892,35 689.932,629	8	599.902,443 689.884,516	49.16

Punct început	X / Y	Punct sfârșit	X / Y	Lungime segment (m)
2	600.640,748 690.014,101	3	600.439,767 689.989,112	202.529
4	600.256,312 689.966,302	5	600.209,597 690.021,278	72.143
6	600.125,689 690.120,025	7	599.892,35 689.932,629	299.273
8	599.902,443 689.884,516	9	600.049,155 689.646,099	279.941

Punct început	X / Y	Punct sfârșit	X / Y	Lungime segment (m)
9	600.049,155 689.646,099	10	600.194,06 689.547,436	175.305
11	600.284,868 689.592,866	12	600.308,527 689.600,518	24.866
13	600.325,773 689.616,142	14	600.359,758 689.639,003	40.959
15	600.381,09 689.655,157	16	600.406,867 689.677,566	34.156
17	600.422,119 689.695,07	18	600.429,486 689.723,816	29.675
19	600.431,164 689.737,25	20	600.427,2 689.792,099	54.992
21	600.419,422 689.813,997	22	600.428,811 689.820,743	11.561
23	600.464,915 689.838,997	24	600.475,863 689.844,532	12.268
25	600.488,078 689.834,036	26	600.565,881 689.767,187	102.577
27	600.590,778 689.740,686	28	600.621,879 689.715,299	40.147
29	600.624,972 689.717,618	30	600.627,475 689.720,411	3.75
31	600.713,788 689.770,243	1	600.663,665 689.940,067	177.066

Punct început	X / Y	Punct sfârșit	X / Y	Lungime segment (m)
10	600.194,06 689.547,436	11	600.284,868 689.592,866	101.5
12	600.308,527 689.600,518	13	600.325,773 689.616,142	23.2
14	600.359,758 689.639,003	15	600.381,09 689.655,157	26.79
16	600.406,867 689.677,566	17	600.422,119 689.695,07	23.21
18	600.429,486 689.723,816	19	600.431,164 689.737,25	13.53
20	600.427,2 689.792,099	21	600.419,422 689.813,997	23.23
22	600.428,811 689.820,743	23	600.464,915 689.838,997	40.450
24	600.475,863 689.844,532	25	600.488,078 689.834,036	16.109
26	600.565,881 689.767,187	27	600.590,778 689.740,686	36.362
28	600.621,879 689.715,299	29	600.624,972 689.717,618	3.866
30	600.627,475 689.720,411	31	600.713,788 689.770,243	99.665

** Lungimile segmentelor sunt determinate în planul de proiecție Stereo 70 și sunt rotunjite la 1 milimetru.

*** Distanța dintre puncte este formată din segmente cumulate ce sunt mai mici decât valoarea 1 milimetru.

Extrasul de carte funciară generat prin sistemul informatic integrat al ANCPI conține informațiile din cartea funciară active la data generării. Acesta este valabil în condițiile prevăzute de art. 7 din Legea nr. 455/2001, coroborat cu art. 3 din O.U.G. nr. 41/2016, exclusiv în mediul electronic, pentru activități și procese administrative prevăzute de legislația în vigoare. Valabilitatea poate fi extinsă și în forma fizică a documentului, fără semnătură olografă, cu acceptul expres sau procedural al instituției publice ori entității care a solicitat prezentarea acestui extras.

Verificarea corectitudinii și realității informațiilor conținute de document se poate face la adresa www.ancpi.ro/verificare, folosind codul de verificare online disponibil în anet. Codul de verificare este valabil 30 de zile calendaristice de la momentul generării documentului.

Data și ora generării,

11/04/2019, 12:45

BORDEIANU
OVIDIU CRISTIAN



Oficiul de Cadastru și Publicitate Imobiliară SUCEAVA
Biroul de Cadastru și Publicitate Imobiliară Suceava

EXTRAS DE CARTE FUNCİARĂ PENTRU INFORMARE

Carte Funciară Nr. 32511 Adâncata

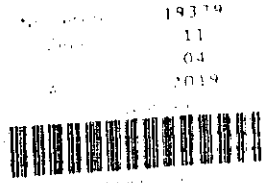

A. Partea I. Descrierea imobilului

TEREN Extravilan

Adresa: Jud. Suceava

Nr. Crt	Nr. cadastral Nr. topografic	Suprafața* (mp)	Observații / Referințe
A1	32511	248.257	Teren nelmprejmuit; imobil înscris în CF sporadic 32199.

B. Partea II. Proprietari și acte

Înscrieri privitoare la dreptul de proprietate și alte drepturi reale	Referințe
58936 / 16/11/2018 Registrul Cadastral al Imobilelor (UAT Adâncata); Act Normativ Ig.7/1996 emis de Parlamentul României	
B1 Se înființează cartea funciară a imobilului 32511 ca urmare a finalizării înregistrării sistematice. Imobilul se găsește în registrul cadastral al imobilelor sub numărul 476.	A1
B2 Act Notarial nr. Act de dezmembrare nr. 654, din 23/04/2018 emis de N. P. Atanasoae Petru; Se înființează cartea funciară 32199 a imobilului cu numărul cadastral 32199/Adâncata, rezultat din dezmembrarea imobilului cu numărul cadastral 31071 înscris în cartea funciară 31071;	A1
B3 Act Administrativ nr. HCL 153, din 29/11/1999 emis de CONSILIUL LOCAL AL MUNICIPIULUI SUCEAVA Intabulare, drept de PROPRIETATE, dobândit prin constituire, cota 1) MUNICIPIUL SUCEAVA, CIF:4244792, domeniul public OBSERVAȚII: poziție transcrisă din CF 31071/Adâncata înscrisă în CF 32511	

C. Partea III. SARCINI

Înscrieri privind dezmembrările dreptului de proprietate, drepturi reale de garanție și sarcini	Referințe
NU SUNT	

Anexa Nr. 1 La Partea I

Teren

Nr cadastral	Suprafața (mp)*	Observații / Referințe
32511	248.257	Imobil înscris în CF sporadic 32199;

* Suprafața este determinată în planul de proiecție Stereo 70.

DETALII LINIARE IMOBIL

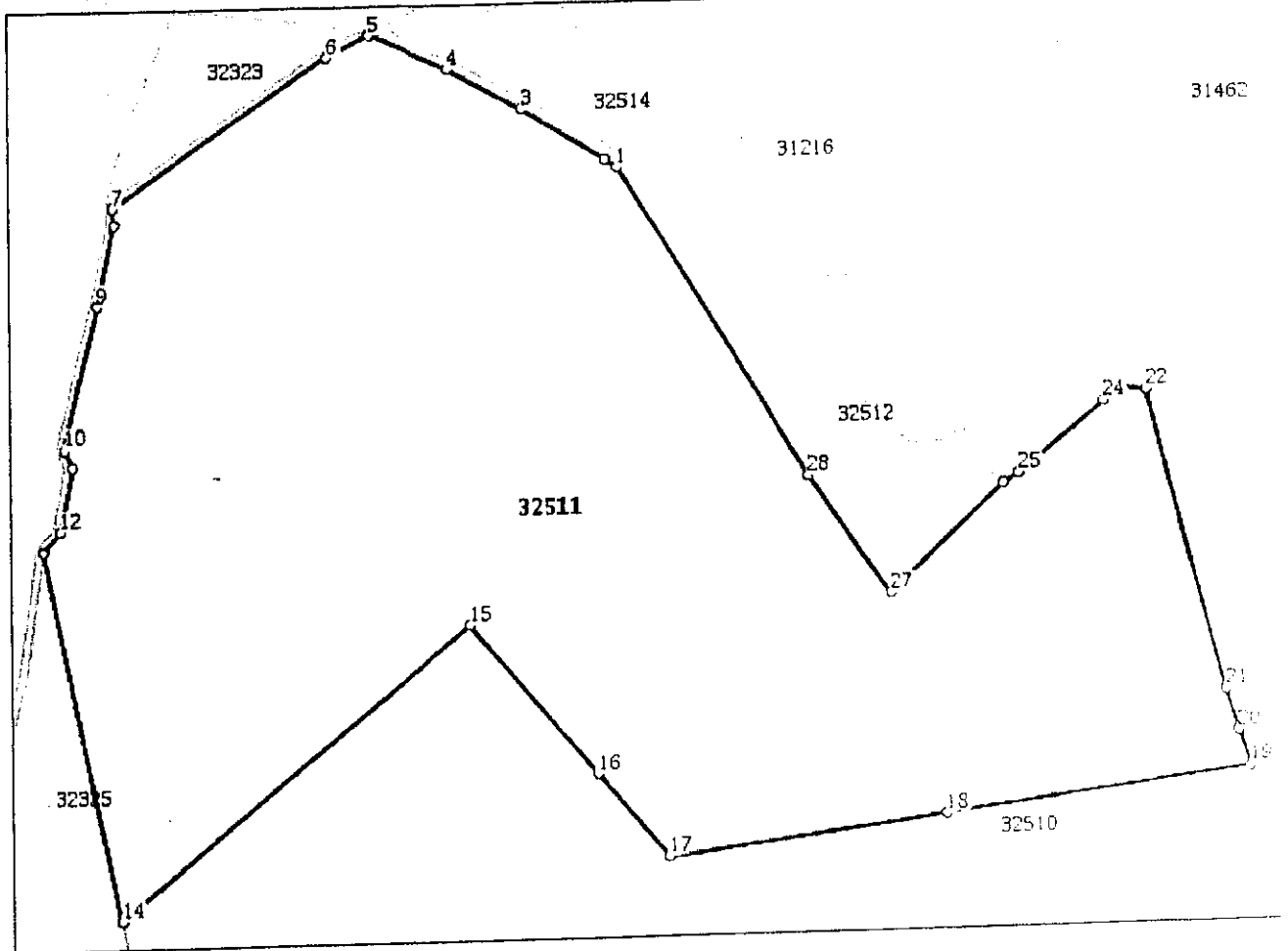

Date referitoare la teren

Nr Crt	Categorie folosință	Intravilan	Suprafața (mp)	Tarla	Parcelă	Nr. topo	Observații / Referințe
1	pasune	NU	248.257	-	-	-	

Lungime Segmente

1) Valorile lungimilor segmentelor sunt obținute din proiecție în plan.

Punct început	X / Y	Punct sfârșit	X / Y	Lungime segment (m)
1	600.225,468 690.415,042	2	600.217,361 690.420,993	10.057
3	600.162,795 690.454,663	4	600.112,971 690.481,962	56.813
5	600.060,263 690.505,03	6	600.032,684 690.491,226	30.841
7	599.890,051 690.395,187	8	599.891,25 690.384,511	10.743

Punct început	X / Y	Punct sfârșit	X / Y	Lungime segment (m)
2	600.217,361 690.420,993	3	600.162,795 690.454,663	64.118
4	600.112,971 690.481,962	5	600.060,263 690.505,03	57.535
6	600.032,684 690.491,226	7	599.890,051 690.395,187	171.952
8	599.891,25 690.384,511	9	599.879,485 690.332,653	53.176

Punct început	X / Y	Punct sfârșit	X / Y	Lungime segment (m)
9	599.879,485 690.332,653	10	599.856,391 690.239,912	95.573
11	599.861,773 690.228,454	12	599.853,323 690.187,117	42.192
13	599.841,683 690.174,165	14	599.892,35 689.932,629	246.793
15	600.125,689 690.120,025	16	600.209,597 690.021,278	129.582
17	600.256,312 689.966,302	18	600.439,767 689.989,112	184.868
19	600.640,748 690.014,101	20	600.633,511 690.037,482	24.475
21	600.625,254 690.064,157	22	600.574,515 690.259,792	202.108
23	600.556,919 690.262,848	24	600.545,179 690.253,809	14.817
25	600.489,013 690.209,491	26	600.479,36 690.202,858	11.712
27	600.403,671 690.133,692	28	600.349,578 690.211,826	95.031

Punct început	X / Y	Punct sfârșit	X / Y	Lungime segment (m)
10	599.856,391 690.239,912	11	599.861,773 690.228,454	12.6
12	599.853,323 690.187,117	13	599.841,683 690.174,165	17.4
14	599.892,35 689.932,629	15	600.125,689 690.120,025	299.2
16	600.209,597 690.021,278	17	600.256,312 689.966,302	72.1
18	600.439,767 689.989,112	19	600.640,748 690.014,101	202.5
20	600.633,511 690.037,482	21	600.625,254 690.064,157	27.9
22	600.574,515 690.259,792	23	600.556,919 690.262,848	17.85
24	600.545,179 690.253,809	25	600.489,013 690.209,491	71.54
26	600.479,36 690.202,858	27	600.403,671 690.133,692	102.53
28	600.349,578 690.211,826	1	600.225,468 690.415,042	238.118

** Lungimile segmentelor sunt determinate în planul de proiecție Stereo 70 și sunt rotunjite la 1 milimetru.
 *** Distanța dintre puncte este formată din segmente cumulate ce sunt mai mici decât valoarea 1 milimetru.

Extrasul de carte funciară generat prin sistemul informatic integrat al ANCPİ conține informațiile din cartea funciară active la data generării. Acesta este valabil în condițiile prevăzute de art. 7 din Legea nr. 455/2001, coroborat cu art. 3 din O.U.G. nr. 41/2016, exclusiv în mediul electronic, pentru activități și procese administrative prevăzute de legislația în vigoare. Valabilitatea poate fi extinsă și în forma fizică a documentului, fără semnătură olografă, cu acceptul expres sau procedural al instituției publice ori entității care a solicitat prezentarea acestui extras.
 Verificarea corectitudinii și realității informațiilor conținute de document se poate face la adresa www.ancpi.ro/verificare, folosind codul de verificare online disponibil în anet. Codul de verificare este valabil 30 de zile calendaristice de la momentul generării documentului.

Data și ora generării,

11/04/2019, 12:45

BORDEIANU
 OVIDIU CRISTIAN



Oficiul de Cadastru și Publicitate Imobiliară SUCEAVA
Biroul de Cadastru și Publicitate Imobiliară Suceava

Nr. cerere	19379
Ziua	11
Luna	04
Anul	2019



Cod verificare
100068832191

EXTRAS DE CARTE FUNCİARĂ PENTRU INFORMARE

Carte Funciară Nr. 32512 Adâncata

A. Partea I. Descrierea imobilului

TEREN Extravilan

Adresa: Jud. Suceava

Nr. Crt	Nr. cadastral Nr. topografic	Suprafața* (mp)	Observații / Referințe
A1	32512	14.795	Teren nelmprejmuit; Imobil înscris în CF sporadic 32198;

B. Partea II. Proprietari și acte

Înscrieri privitoare la dreptul de proprietate și alte drepturi reale	Referințe
58937 / 16/11/2018	
Registrul Cadastral al Imobilelor (UAT Adâncata); Act Normativ Ig.7/1996 emis de Parlamentul României;	
B1	Se înființează cartea funciară a imobilului 32512 ca urmare a finalizării înregistrării sistematice. Imobilul se găsește în registrul cadastral al imobilelor sub numărul 477.
Act Notarial nr. Act de dezmembrare nr. 654, din 23/04/2018 emis de N. P. Atanaseoi Petru;	
B2	Se înființează cartea funciară 32198 a imobilului cu numărul cadastral 32198/Adâncata, rezultat din dezmembrarea imobilului cu numărul cadastral 31071 înscris în cartea funciară 31071;
Act Administrativ nr. HCL 153, din 29/11/1999 emis de CONSILIUL LOCAL AL MUNICIPIULUI SUCEAVA;	
B3	Intabulare, drept de PROPRIETATE, dobândit prin constituire, cota actuală 1/1
1) MUNICIPIUL SUCEAVA , CIF:4244792, domeniul public	
OBSERVAȚII: poziție transcrisă din CF 31071/Adâncata, înscrisă prin încheierea nr. 9449 din 22/03/2013;	

C. Partea III. SARCINI .

Înscrieri privind dezmembrările dreptului de proprietate, drepturi reale de garanție și sarcini	Referințe
NU SUNT	

Anexa Nr. 1 La Partea I

Teren

Nr cadastral	Suprafața (mp)*	Observații / Referințe
32512	14.795	imobil inscris in CF sporadic 32198;

* Suprafața este determinată în planul de proiecție Stereo 70.

DETALII LINIARE IMOBIL

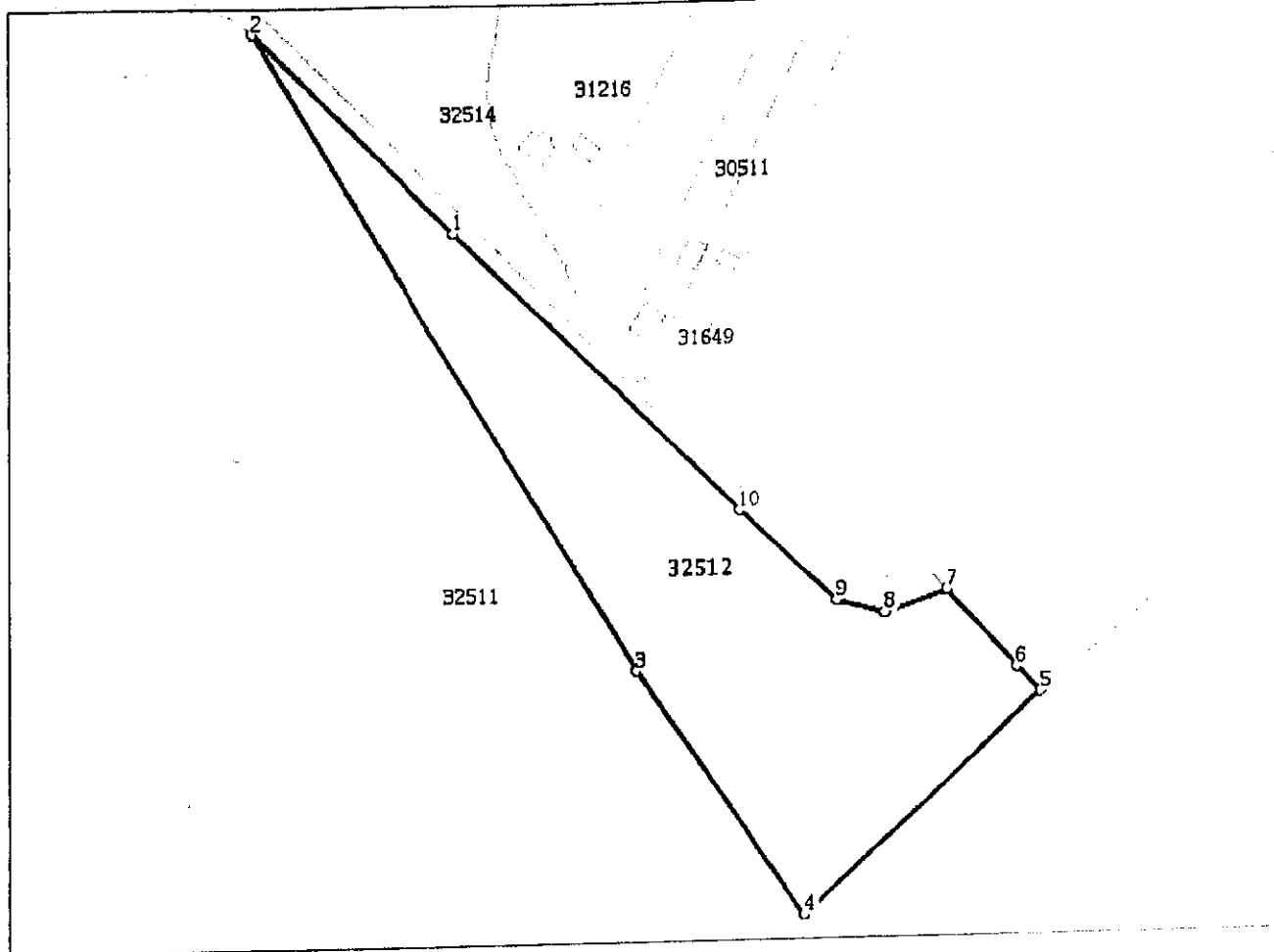

Date referitoare la teren

Nr Crt	Categorie folosință	Intra vilan	Suprafața (mp)	Tarla	Parcelă	Nr. topo	Observații / Referințe
1	pasune	NU	14.795	-	-	-	

Lungime Segmente

1) Valorile lungimilor segmentelor sunt obținute din proiecție în plan.

Punct început	X / Y	Punct sfârșit	X / Y	Lungime segment (m)
1	600.291,411 690.351,424	2	600.225,468 690.415,042	91.628
2	600.225,468 690.415,042	3	600.349,578 690.211,826	238.118
3	600.349,578 690.211,826	4	600.403,671 690.133,692	95.031
4	600.403,671 690.133,692	5	600.479,36 690.202,858	102.532

Punct început	X / Y	Punct sfârșit	X / Y	Lungime segment (** (m)
5	600.479,36 690.202,858	6	600.471,736 690.210,575	10.848
6	600.471,736 690.210,575	7	600.448,91 690.235,265	33.625
7	600.448,91 690.235,265	8	600.429,39 690.228,665	20.606
8	600.429,39 690.228,665	9	600.414,301 690.232,934	15.681
9	600.414,301 690.232,934	10	600.382,84 690.262,041	42.86
10	600.382,84 690.262,041	1	600.291,411 690.351,424	127.862

** Lungimile segmentelor sunt determinate în planul de proiecție Stereo 70 și sunt rotunjite la 1 milimetru.
 *** Distanța dintre puncte este formată din segmente cumulate ce sunt mai mici decât valoarea 1 milimetru.

Extrasul de carte funciară generat prin sistemul informatic integrat al ANCPİ conține informațiile din cartea funciară active la data generării. Acesta este valabil în condițiile prevăzute de art. 7 din Legea nr. 455/2001, coroborat cu art. 3 din O.U.G. nr. 41/2016, exclusiv în mediul electronic, pentru activități și procese administrative prevăzute de legislația în vigoare. Valabilitatea poate fi extinsă și în forma fizică a documentului, fără semnătură olografă, cu acceptul expres sau procedural al instituției publice ori entității care a solicitat prezentarea acestui extras.
 Verificarea corectitudinii și realității informațiilor conținute de document se poate face la adresa www.ancpi.ro/verificare, folosind codul de verificare online disponibil în anet. Codul de verificare este valabil 30 de zile calendaristice de la momentul generării documentului.

Data și ora generării,

11/04/2019, 12:45

BORDEIANU
 OVIDIU CRISTIAN



Oficiul de Cadastru și Publicitate Imobiliară SUCEAVA
Biroul de Cadastru și Publicitate Imobiliară Suceava

Nr. cerere	19379
Ziua	11
Luna	04
Anul	2019
Cod verificare	
100068832191	

EXTRAS DE CARTE FUNCİARĂ PENTRU INFORMARE

Carte Funciară Nr. 32514 Adâncata

A. Partea I. Descrierea imobilului

TEREN Extravilan

Adresa: Jud. Suceava

Nr. Crt	Nr. cadastral Nr. topografic	Suprafața* (mp)	Observații / Referințe
A1	32514	13.309	Teren neîmprejmuit; Imobil înscris în CF sporadic 32196;

B. Partea II. Proprietari și acte

Înscrieri privitoare la dreptul de proprietate și alte drepturi reale	Referințe
58939 / 16/11/2018 Registrul Cadastral al Imobilelor (UAT Adâncata); Act Normativ Ig.7/1996 emis de Parlamentul României.	
B1	Se înființează cartea funciara a imobilului 32514 ca urmare a finalizării înregistrării sistematice. Imobilul se găsește în registrul cadastral al imobilelor sub numărul 479. A1
Act Notarial nr. Act de dezmembrare nr. 654, din 23/04/2018 emis de N. P. Atanasoaei Petru:	
B2	Se înființează cartea funciara 32196 a imobilului cu numărul cadastral 32196/Adâncata, rezultat din dezmembrarea imobilului cu numărul cadastral 31071 înscris în cartea funciara 31071; A1
Act Administrativ nr. HCL 153, din 29/11/1999 emis de CONSILIUL LOCAL AL MUNICIPIULUI SUCEAVA;	
B3	Intabulare, drept de PROPRIETATE, dobândit prin Constituire, cota actuală 1/1 A1 1) MUNICIPIUL SUCEAVA , CIF:4244792, domeniul public OBSERVAȚII: poziție transcrisă din CF 31071/Adâncata, înscrisă prin încheierea nr. 9449 din 22/03/2013;

C. Partea III. SARCINI .

Înscrieri privind dezmembrămintele dreptului de proprietate, drepturi reale de garanție și sarcini	Referințe
NU SUNT	

Anexa Nr. 1 La Partea I

Teren

Nr cadastral	Suprafața (mp)*	Observații / Referințe
32514	13,309	Imobil înscris în CF sporadic 32196;

* Suprafața este determinată în planul de proiecție Stereo 70.

DETALII LINIARE IMOBIL

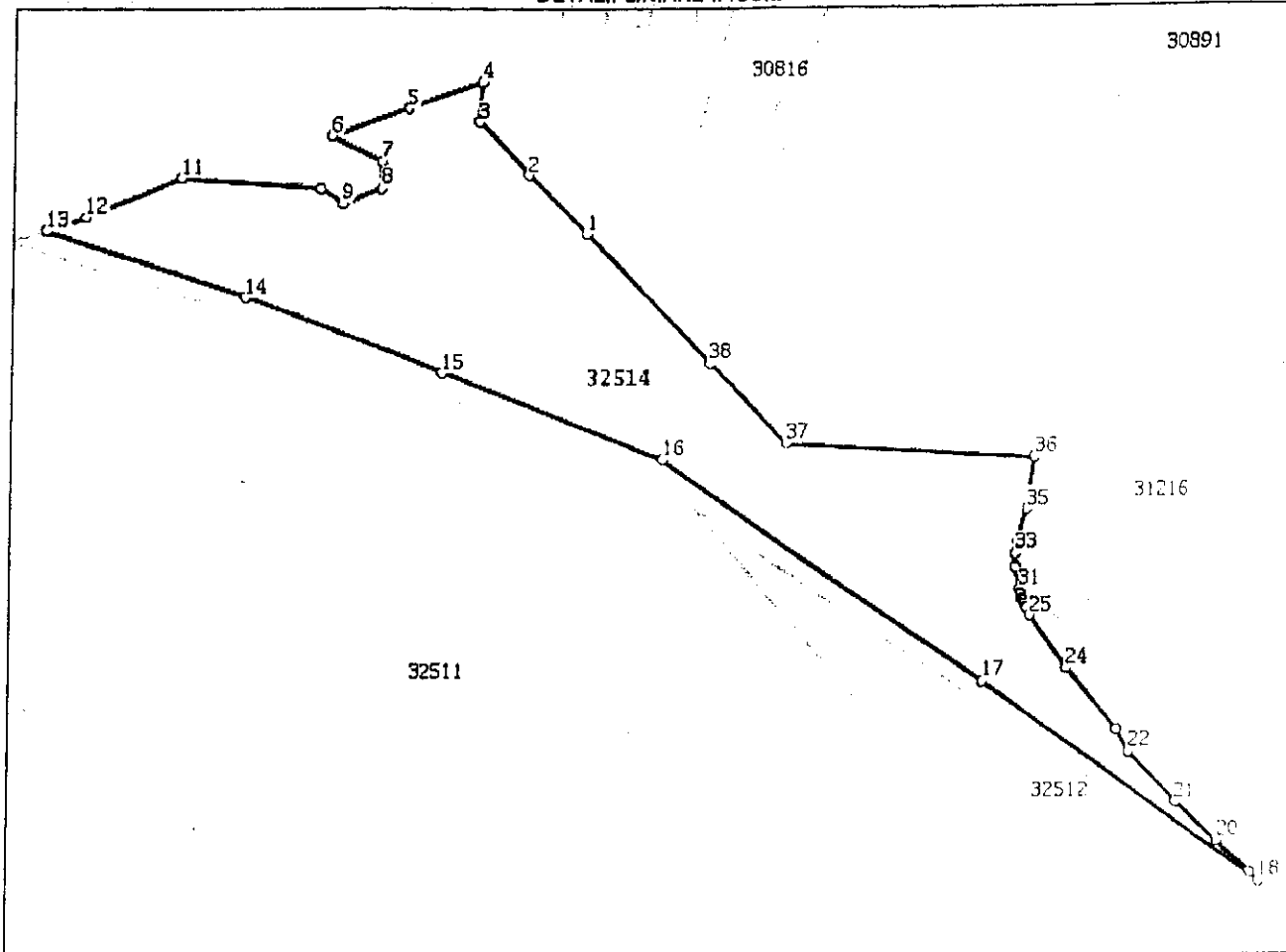

Date referitoare la teren

Nr Crt	Categorie folosință	Intra vilan	Suprafața (mp)	Tarla	Parcelă	Nr. topo	Observații / Referințe
1	pasune	NU	13.309	-	-	-	

Lungime Segmente

1) Valorile lungimilor segmentelor sunt obținute din proiecție în plan.

Punct început	X / Y	Punct sfârșit	X / Y	Lungime segment (m)
1	600.199.331 690.508.288	2	600.185.385 690.527.995	24.142
3	600.173.68 690.546.241	4	600.174.334 690.559.641	13.416
5	600.156.38 690.550.87	6	600.137.427 690.541.55	21.121
7	600.149.719 690.532.667	8	600.149.653 690.523.535	9.132

Punct început	X / Y	Punct sfârșit	X / Y	Lungime segment (m)
2	600.185.385 690.527.995	3	600.173.68 690.546.241	21.678
4	600.174.334 690.559.641	5	600.156.38 690.550.87	19.982
6	600.137.427 690.541.55	7	600.149.719 690.532.667	15.166
8	600.149.653 690.523.535	9	600.140.725 690.518.529	10.675

Punct început	X / Y	Punct sfârșit	X / Y	Lungime segment (m)	Punct început	X / Y	Punct sfârșit	X / Y	Lungime segment (m)
9	600.140,225 690.518,529	10	600.134,803 690.523,365	7.265	10	600.134,803 690.523,365	11	600.101,319 690.527,12	33.69
11	600.101,319 690.527,12	12	600.078,91 690.513,88	26.028	12	600.078,91 690.513,88	13	600.069,133 690.509,191	10.84
13	600.069,133 690.509,191	14	600.117,022 690.486,689	52.912	14	600.117,022 690.486,689	15	600.165,442 690.491,05	54.783
15	600.165,442 690.461,064	16	600.218,017 690.431,392	60.37	16	600.218,017 690.431,392	17	600.294,974 690.355,814	107.863
17	600.294,974 690.355,814	18	600.362,486 690.286,977	96.418	18	600.362,486 690.286,977	19	600.360,227 690.290,09	3.846
19	600.360,227 690.290,09	20	600.352,208 690.300,999	13.539	20	600.352,208 690.300,999	21	600.342,121 690.314,291	16.686
21	600.342,121 690.314,291	22	600.330,495 690.331,555	20.814	22	600.330,495 690.331,555	23	600.327,477 690.339,107	8.133
23	600.327,477 690.339,107	24	600.315,179 690.360,07	24.304	24	600.315,179 690.360,07	25	600.306,226 690.377,796	19.859
25	600.306,226 690.377,796	26	600.305,376 690.380,509	2.843	26	600.305,376 690.380,509	27	600.304,927 690.381,434	1.028
27	600.304,927 690.381,434	28	600.304,609 690.382,893	1.493	28	600.304,609 690.382,893	29	600.304,23 690.383,447	0.671
29	600.304,23 690.383,447	30	600.303,992 690.385,223	1.792	30	600.303,992 690.385,223	31	600.303,742 690.386,865	1.661
31	600.303,742 690.386,865	32	600.302,658 690.394,374	7.587	32	600.302,658 690.394,374	33	600.302,59 690.399,017	4.643
33	600.302,59 690.399,017	34	600.303,205 690.403,2	4.228	34	600.303,205 690.403,2	35	600.305,33 690.413,853	10.863
35	600.305,33 690.413,853	36	600.307,14 690.431,192	17.433	36	600.307,14 690.431,192	37	600.247,941 690.436,65	59.45
37	600.247,941 690.436,65	38	600.229,112 690.463,883	33.108	38	600.229,112 690.463,883	39	600.199,331 690.508,288	53.467

** Lungimile segmentelor sunt determinate în planul de proiecție Stereo 70 și sunt rotunjite la 1 milimetru.
 *** Distanța dintre puncte este formată din segmente cumulate ce sunt mai mici decât valoarea 1 milimetru.

Extrasul de carte funciară generat prin sistemul informatic integrat al ANCPİ conține informațiile din cartea funciară active la data generării. Acesta este valabil în condițiile prevăzute de art. 7 din Legea nr. 455/2001, coroborat cu art. 3 din O.U.G. nr. 41/2016, exclusiv în mediul electronic, pentru activități și procese administrative prevăzute de legislația în vigoare. Valabilitatea poate fi extinsă și în forma fizică a documentului, fără semnătură olografă, cu acceptul expres sau procedural al instituției publice ori entității care a solicitat prezentarea acestui extras.

Verificarea corectitudinii și realității informațiilor conținute de document se poate face la adresa www.ancpi.ro/verificare, folosind codul de verificare online disponibil în anet. Codul de verificare este valabil 30 de zile calendaristice de la momentul generării documentului.

Data și ora generării,
11/04/2019, 12:45

BORDEIANU
OVIDIU CRISTIAN



Oficiul de Cadastru și Publicitate Imobiliară SUCEAVA
Biroul de Cadastru și Publicitate Imobiliară Suceava

EXTRAS DE CARTE FUNCİARĂ PENTRU INFORMARE

Carte Funciară Nr. 32325 Adâncata

Nr. cerere	19379
Ziua	11
Luna	04
Anul	2019



Cod verificare
100068832191

A. Partea I. Descrierea imobilului

TEREN Extravilan

Adresa: Jud. Suceava

Nr. Crt	Nr. cadastral Nr. topografic	Suprafața* (mp)	Observații / Referințe
A1	32325	143.782	Teren neimprejmuit; imobil înscris în CF sporadic 32201;

B. Partea II. Proprietari și acte

Înscrieri privitoare la dreptul de proprietate și alte drepturi reale	Referințe
58748 / 16/11/2018	
Registrul Cadastral al Imobilelor (UAT Adâncata); Act Normativ lg.7/1996 emis de Parlamentul Romaniei;	
B1	Se înființeaza cartea funciara a imobilului 32325 ca urmare a finalizarii înregistrării sistematice. Imobilul se găsește în registrul cadastral al imobilelor sub numărul 178.
Act Notarial nr. Act de dezmembrare nr. 654, din 23/04/2018 emis de N. P. Atanasoaei Petru;	
B2	Se înființeaza cartea funciara 32201 a imobilului cu numărul cadastral 32201/Adâncata, rezultat din dezmembrarea imobilului cu numărul cadastral 31071 înscris în cartea funciara 31071;
Act Administrativ nr. HCL 153, din 29/11/1999 emis de CONSILIUL LOCAL AL MUNICIPIULUI SUCEAVA;	
B3	Intabulare, drept de PROPRIETATE, dobândit prin Constituire, cota actuala 1/1
1) MUNICIPIUL SUCEAVA , CIF:4244792, domeniul public	
OBSERVAȚII: pozitie transcrisa din CF 31071/Adâncata, înscrisa prin încheierea nr. 9449 din 22/03/2013;	

C. Partea III. SARCINI .

Înscrieri privind dezmembrămintele dreptului de proprietate, drepturi reale de garanție și sarcini	Referințe
NU SUNT	

Anexa Nr. 1 La Partea I

Teren

Nr cadastral	Suprafața (mp)*	Observații / Referințe
32325	143.782	imobil înscris în CF sporadic 32201;

* Suprafața este determinată în planul de proiecție Stereo 70.

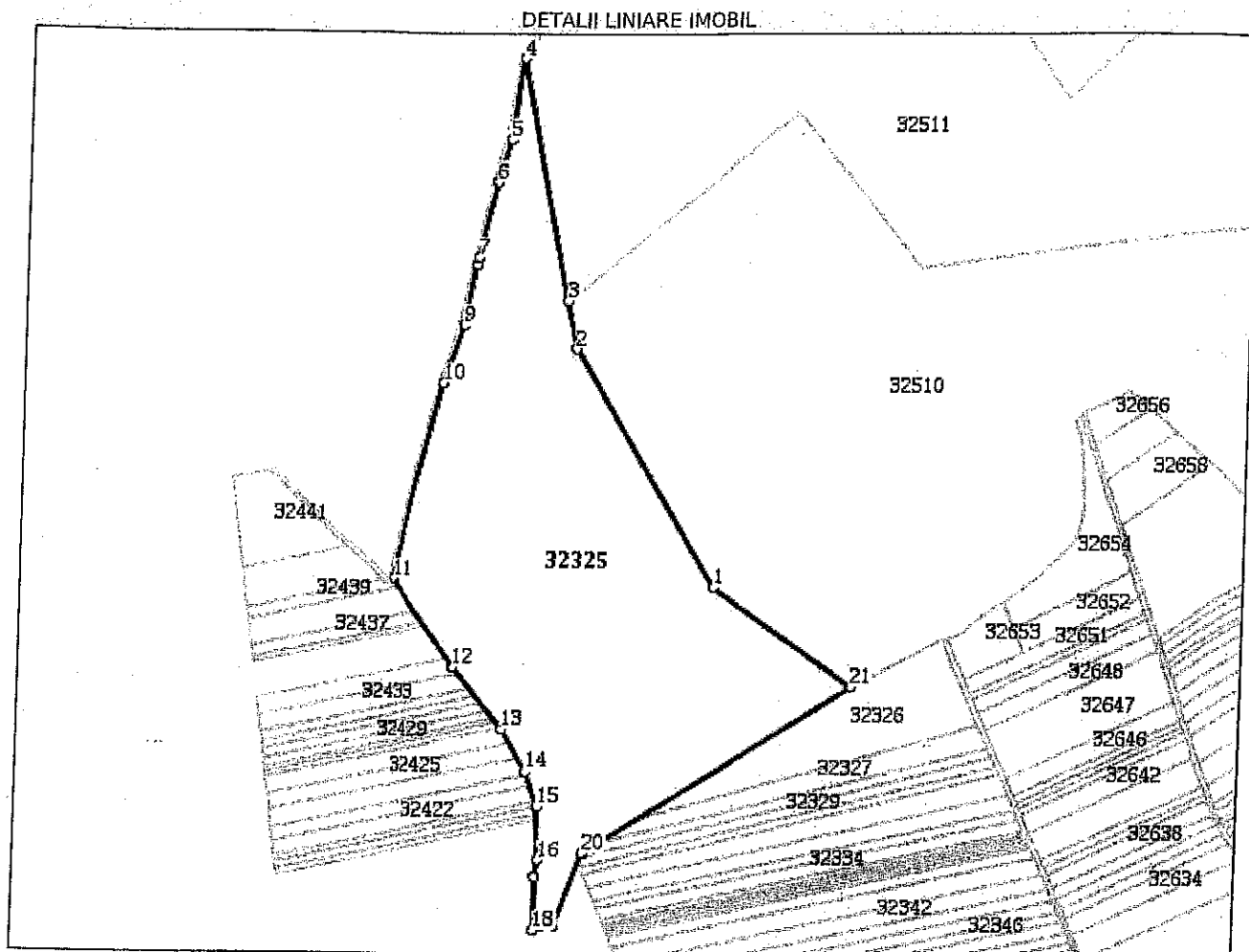

Date referitoare la teren

Nr Crt	Categorie folosință	Intra vilan	Suprafața (mp)	Tarla	Parcelă	Nr. topo	Observații / Referințe
1	pasune	NU	143.782	-	-	-	

Lungime Segmente

1) Valorile lungimilor segmentelor sunt obținute din proiecție în plan.

Punct început	X / Y	Punct sfârșit	X / Y	Lungime segment (** (m)
1	600.049,155 689.646,099	2	599.902,443 689.884,516	279.941
3	599.892,35 689.932,629	4	599.841,683 690.174,165	246.793
5	599.830,345 690.093,314	6	599.818,744 690.050,704	44.161
7	599.800,657 689.974,852	8	599.799,182 689.967,764	7.24

Punct început	X / Y	Punct sfârșit	X / Y	Lungime segment (** (m)
2	599.902,443 689.884,516	3	599.892,35 689.932,629	49.16
4	599.841,683 690.174,165	5	599.830,345 690.093,314	81.642
6	599.818,744 690.050,704	7	599.800,657 689.974,852	77.979
8	599.799,182 689.967,764	9	599.787,211 689.907,933	61.017

Punct început	X / Y	Punct sfârșit	X / Y	Lungime segment (** (m)
9	599.787,211 689.907,933	10	599.767,432 689.850,383	60.854
11	599.718,612 689.654,371	12	599.784,762 689.565,735	110.599
13	599.837,312 689.504,4	14	599.862,502 689.462,174	49.169
15	599.875,397 689.427,22	16	599.877,046 689.373,924	53.322
17	599.874,921 689.357,101	18	599.874,729 689.304,23	52.871
19	599.895,149 689.308,514	20	599.922,013 689.380,3	76.648
21	600.194,06 689.547,436	1	600.049,155 689.646,099	175.305

Punct început	X / Y	Punct sfârșit	X / Y	Lungime segment (** (m)
10	599.767,432 689.850,383	11	599.718,612 689.654,371	202.0
12	599.784,762 689.565,735	13	599.837,312 689.504,4	80.768
14	599.862,502 689.462,174	15	599.875,397 689.427,22	37.257
16	599.877,046 689.373,924	17	599.874,921 689.357,101	16.957
18	599.874,729 689.304,23	19	599.895,149 689.308,514	20.865
20	599.922,013 689.380,3	21	600.194,06 689.547,436	319.287

** Lungimile segmentelor sunt determinate în planul de proiecție Stereo 70 și sunt rotunjite la 1 milimetru.

*** Distanța dintre puncte este formată din segmente cumulate ce sunt mai mici decât valoarea 1 milimetru.

Extrasul de carte funciară generat prin sistemul informatic integrat al ANCPİ conține informațiile din cartea funciară active la data generării. Acesta este valabil în condițiile prevăzute de art. 7 din Legea nr. 455/2001, coroborat cu art. 3 din O.U.G. nr. 41/2016, exclusiv în mediul electronic, pentru activități și procese administrative prevăzute de legislația în vigoare. Valabilitatea poate fi extinsă și în forma fizică a documentului, fără semnătură olografă, cu acceptul expres sau procedural al instituției publice ori entității care a solicitat prezentarea acestui extras.

Verificarea corectitudinii și realității informațiilor conținute de document se poate face la adresa www.ancpi.ro/verificare, folosind codul de verificare online disponibil în antet. Codul de verificare este valabil 30 de zile calendaristice de la momentul generării documentului.

Data și ora generării,

11/04/2019, 12:45

BORDEIANU
OVIDIU CRISTIAN

**EXTRAS DE CARTE FUNCİARĂ
PENTRU INFORMARE**

Carte Funciară Nr. 32197 Adâncata

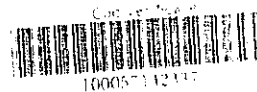

A. Partea I. Descrierea imobilului

TEREN Extravilan

Adresa: Jud. Suceava

Nr. Crt	Nr. cadastral Nr. topografic	Suprafața* (mp)	Observații / Referințe
A1	32197	3.061	

B. Partea II. Proprietari și acte

Înscrieri privitoare la dreptul de proprietate și alte drepturi reale	Referințe
18931 / 23/04/2018	
Act Notarial nr. Act de dezmembrare nr. 654, din 23/04/2018 emis de N. P. Atanasoaei Petru;	
B1 Se înființează cartea funciara 32197 a imobilului cu numărul cadastral 32197/Adâncata, rezultat din dezmembrarea imobilului cu numărul cadastral 31071 înscris în cartea funciara 31071.	A1
Act Administrativ nr. HCL 153, din 29/11/1999 emis de CONSILIUL LOCAL AL MUNICIPIULUI SUCEAVA (Inventarul bunurilor care aparțin domeniului public al mun. Suceava);	
B2 Intabulare, drept de PROPRIETATE, dobândit prin CONSTITUIRE, cota actuala 1/1	A1
1) MUNICIPIUL SUCEAVA, CIF:4244792, domeniul public	
OBSERVAȚII: pozitie transcrisa din CF 31071/Adâncata, înscrisa prin încheierea nr. 9449 din 22/03/2013.	

C. Partea III. SARCINI .

Înscrieri privind dezmembrămintele dreptului de proprietate, drepturi reale de garanție și sarcini	Referințe
NU SUNT	

32197	Suprafața (mp)*	Observații; Referințe
	3.061	

* Suprafața este determinată în planul de proiecție Stereo 70.

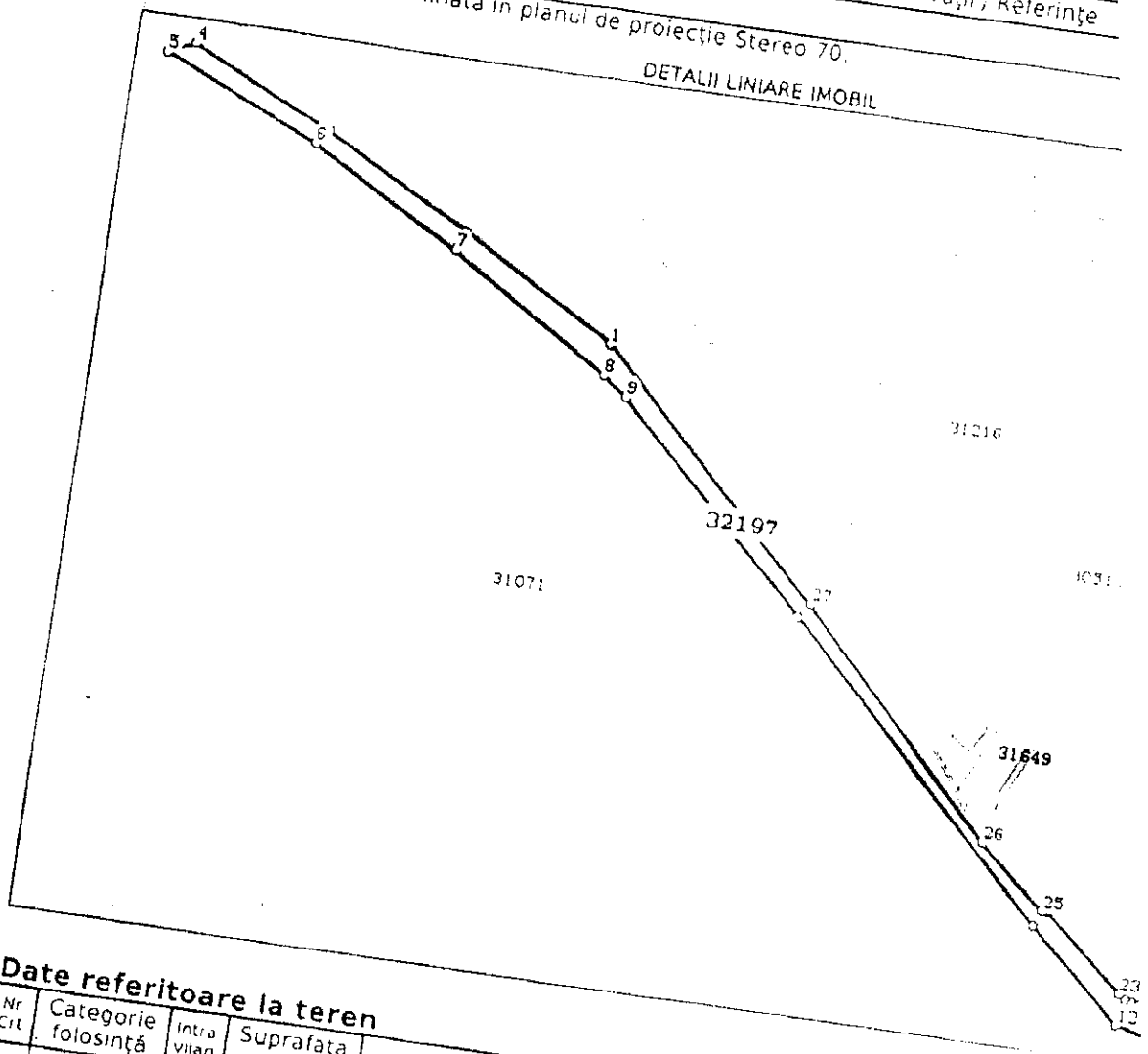

Date referitoare la teren

Nr. Crt.	Categorie folosință	Intra vilan	Suprafața (mp)	Tarla	Parcelă	Nr. topo	Observații; Referințe
1	pasune	NU	3.061				neînregistrat

Lungime Segmente

1) Valorile lungimilor segmentelor sunt obținute din proiecție în plan.

Punct început	Punct sfârșit	Lungime segment (m)
1	2	60.37
3	4	52.912
5	6	57.535
7	8	64.118
9	10	91.628
11	12	42.86

Punct început	Punct sfârșit	Lungime segn (m)
2	3	54.0
4	5	9.0
6	7	56.8
8	9	10.0
10	11	127.88
12	13	15.68

Punct început	Punct sfârșit	Lungime segment (m)
13	14	20.606
15	16	3.129
17	18	3.872
19	20	3.869
21	22	2.225
23	24	36.677
25	26	30.207
27	1	107.863

Punct început	Punct sfârșit	Lungime segment (m)
14	15	10.239
16	17	5.795
18	19	4.868
20	21	2.896
22	23	2.398
24	25	1.617
26	27	30.417

* Lungimile segmentelor sunt determinate în planul de proiecție Stereo 70 și sunt rotunjite la 1 milimetru.
 ** Distanța dintre puncte este formată din segmente cumulate ce sunt mai mici decât valoarea 1 milimetru.

Certific că prezentul extras corespunde cu pozițiile în vigoare din cartea funciară originală, păstrată în arhivă.

Prezentul extras de carte funciară este valabil la autentificarea de către notarul public a actelor juridice prin care se stâng drepturile reale precum și pentru dezbateră succesiunilor, iar informațiile prezentate sunt susceptibile de orice modificare, în condițiile legii.

S-a achitat tariful de 360 RON, -Bon fiscal nr.19/23-04-2018 în suma de 360, pentru serviciul de publicitate imobiliară cu codul nr. 222.

Data soluționării,
 27-04-2018
 Data eliberării,
 / /

Asistent Registrator,
DUMITRIȚA-ALINA CIOBANU
 (parafa și semnătura)

Referent,

 (parafa și semnătura)



100055162427

Incheiere Nr. 6046 / 07-02-2018

**Oficiul de Cadastru și Publicitate Imobiliară SUCEAVA**
Biroul de Cadastru și Publicitate Imobiliară SuceavaDosarul nr. 6046 / 07-02-2018
INCHEIERE Nr. 6046**Registrator:** AURORA SAVU**Asistent:** NICOLETA OANA GROSU

Asupra cererii introduse de MUNICIPIUL SUCEAVA domiciliat in - privind Prima inregistrare a imobilelor/unitatilor individuale (u.i.) in cartea funciara, in baza:

- Act Administrativ nr.adeverinta 4445/05-02-2018 emis de PRIMARIA SUCEAVA;
- Act Administrativ nr.hotarire 153/29-11-1999 emis de PRIMARIA SUCEAVA;
- Act Administrativ nr.hotarire 157/28-11-2000 emis de PRIMARIA SUCEAVA;
- Act Administrativ nr.anexa 2/27-04-2001 emis de -;
- Act Administrativ nr.hotarire 88/27-04-2001 emis de PRIMARIA SUCEAVA;
- Act Normativ nr.hotarire 1357/27-12-2001 emis de GUVERNUL ROMANIEI;

fiind indeplinite conditiile prevazute la art. 29 din Legea cadastrului si a publicitatii imobiliare nr. 7/1996, republicata, cu modificarile si completarile ulterioare, tariful achitat in suma de 0 lei, cu documentul de plata:

pentru serviciul avand codul 211

Vazand referatul asistentului registrator in sensul ca nu exista impedimente la inscriere

DISPUNE

Admiterea cererii cu privire la:

- imobilul cu nr. topografic 1261/1, inscris in cartea funciara 47518 UAT Suceava avand proprietarii: COMUNA ORASULUI SUCEAVA in cota de 1/1 de sub B.1. ;
- imobilul cu nr. cadastral 52065
- se intabuleaza dreptul de PROPRIETATE mod dobandire lege in cota de 1/1 asupra A.1 in favoarea MUNICIPIUL SUCEAVA, domeniul public, sub B.1 din cartea funciara 52065 UAT Suceava;
- Se noteaza ca din o parte a p.f. 1261/1 din CFE 47518, s-a format imobilul nr. 52065 in suprafata de 14550 mp, transcris in CFE 52065/Suceava asupra A.1 sub B.3 din cartea funciara 47518 UAT Suceava;

Prezenta se va comunica părților:

MUNICIPIUL SUCEAVA, prin notar public Andronic Mihai
ANDRONIC MIHAI

*) Cu drept de reexaminare in termen de 15 zile de la comunicare, care se depune la Biroul de Cadastru si Publicitate Imobiliara Suceava, se inscrie in cartea funciara si se solutioneaza de catre registratorul-sef

Data soluționării,

14-02-2018

Registrator,

AURORA SAVU

(parafa și semnătura)

Asistent Registrator,

NICOLETA OANA GROSU

(parafa și semnătura)

*) Cu excepția situațiilor prevăzute la Art. 62 alin. (1) din Regulamentul de avizare, recepție și inscriere in evidențele de cadastru și carte funciara, aprobat prin ODG Nr. 700/2014.



Oficiul de Cadastru și Publicitate Imobiliară SUCEAVA
Biroul de Cadastru și Publicitate Imobiliară Suceava

Nr. cerere 6046
Ziua 07
Luna 02
Anul 2018

EXTRAS DE CARTE FUNCİARĂ PENTRU INFORMARE

Carte Funciară Nr. 52065 Suceava



A. Partea I. Descrierea imobilului

TEREN Intravilan

Adresa: Loc. Suceava, Jud. Suceava, CETATE

Nr. Crt.	Nr. cadastral Nr. topografic	Suprafața* (mp)	Observații / Referințe
A1	52065	Din acte: 47.100 Masurata: 14.550	imprejmuit partial

B. Partea II. Proprietari și acte

Înscrieri privitoare la dreptul de proprietate și alte drepturi reale	Referințe
6046 / 07/02/2018 Act Normativ nr. hotarire 1357, din 27/12/2001 emis de GUVERNUL ROMANIEI; Act Administrativ nr. adeverinta 4445, din 05/02/2018 emis de PRIMARIA SUCEAVA; Act Administrativ nr. hotarire 153, din 29/11/1999 emis de PRIMARIA SUCEAVA; Act Administrativ nr. hotarire 157, din 28/11/2000 emis de PRIMARIA SUCEAVA; Act Administrativ nr. hotarire 88, din 27/04/2001 emis de PRIMARIA SUCEAVA; Act Administrativ nr. anexa 2, din 27/04/2001 emis de -;	
B1 1/1 Intabulare, drept de PROPRIETATE, dobandit prin Lege, cota actuala 1) MUNICIPIUL SUCEAVA, domeniul public	A1

C. Partea III. SARCINI .

Inscrieri privind dezmembrămintele dreptului de proprietate, drepturi reale de garanție și sarcini	Referințe
NU SUNT	

Anexa Nr. 1 La Partea I

Teren

Nr cadastral	Suprafața (mp)*	Observații / Referințe
52065	Din acte: 47.100 Masurata: 14.550	impreamuiul partial

* Suprafața este determinată în planul de proiecție Stereo 70.

DETALII LINIARE IMOBIL

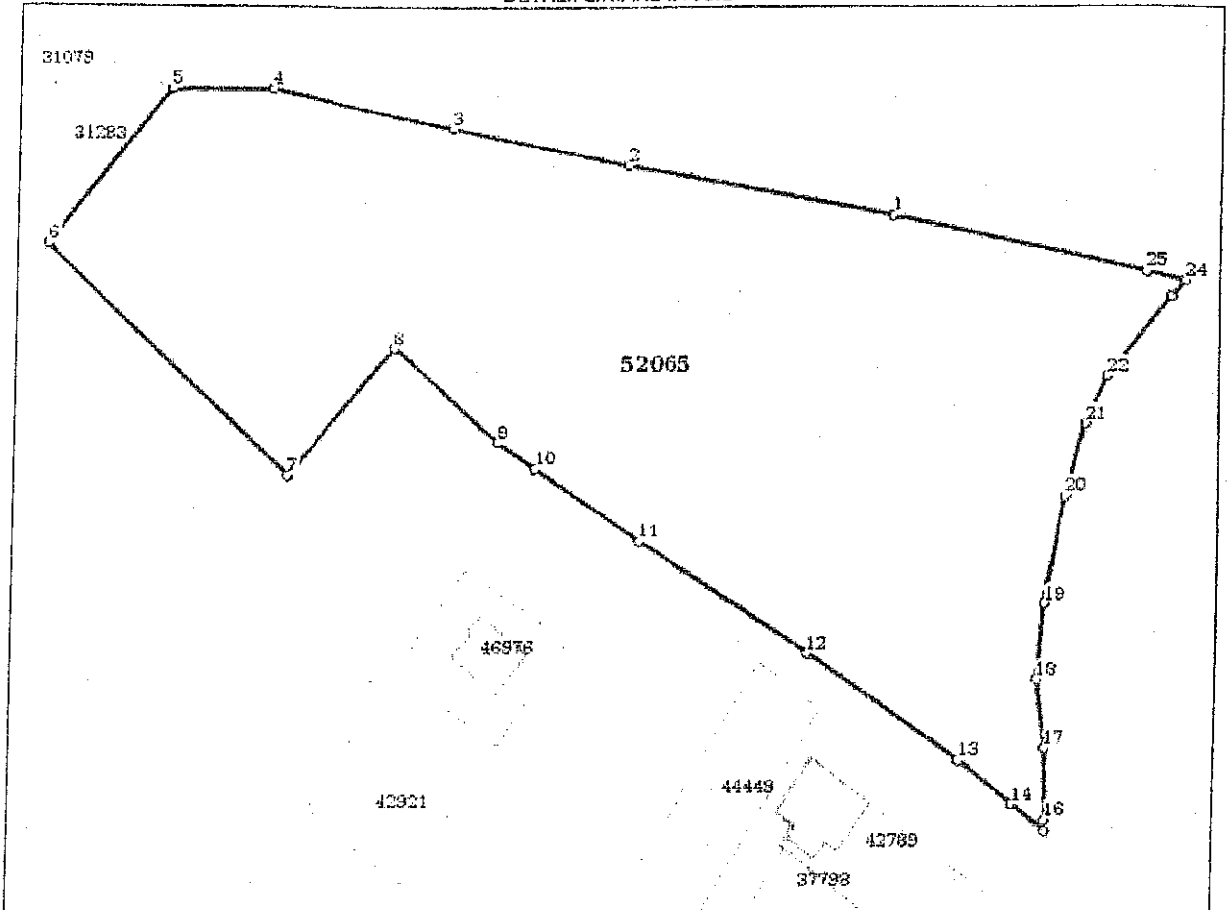

Date referitoare la teren

Nr Crt	Categorie folosință	Intra vilan	Suprafața (mp)	Tarla	Parcelă	Nr. topo	Observații / Referințe
1	pasune	DA	Din acte: 47.100 Masurata: 14.550	-	-	-	

Lungime Segmente

1) Valorile lungimilor segmentelor sunt obținute din proiecție în plan.

Punct început	Punct sfârșit	Lungime segment (m)
1	2	54.629
3	4	38.032
5	6	38.906

Punct început	Punct sfârșit	Lungime segment (m)
2	3	35.736
4	5	20.545
6	7	66.843

Punct început	Punct sfârșit	Lungime segment (m)
7	8	33.24
9	10	9.186
11	12	40.978
13	14	13.434
15	16	2.318
17	18	13.462
19	20	21.406
21	22	10.117
23	24	4.068
25	1	51.906

Punct început	Punct sfârșit	Lungime segment (m)
8	9	27.677
10	11	25.232
12	13	36.837
14	15	8.466
16	17	13.446
18	19	14.768
20	21	14.764
22	23	19.849
24	25	7.635

** Lungimile segmentelor sunt determinate în planul de proiecție Stereo 70 și sunt rotunjite la 1 milimetru.
 *** Distanța dintre puncte este formată din segmente cumulate ce sunt mai mici decât valoarea 1 milimetru.

Certific că prezentul extras corespunde cu pozițiile în vigoare din cartea funciară originală, păstrată de acest birou.

Prezentul extras de carte funciară este valabil la autentificarea de către notarul public a actelor juridice prin care se sting drepturile reale precum și pentru dezbaterea succesiunilor, iar informațiile prezentate sunt susceptibile de orice modificare, în condițiile legii.

S-a achitat tariful de 0 RON. -, pentru serviciul de publicitate imobiliară cu codul nr. 211.

Data soluționării,
14-02-2018

Data eliberării,
23/FEB 2018

Asistent Registrator,
NICOLETA OANA GROSU

(parafa și semnătura)

Referent,

BOFFI
DVIDU CRISTIAN
(parafa și semnătura)

Plan de amplasament și delimitare a imobilului

Scara 1: 2000

Nr. cadastral	Suprafața măsurată a imobilului (mp)	Adresa imobilului
52065	14550 mp	intravilan mun. Suceava, " CETATE " , Jud. Suceava
Nr. Cartea Funciară		Unitate Administrativ Teritorială (UAT)
		Suceava

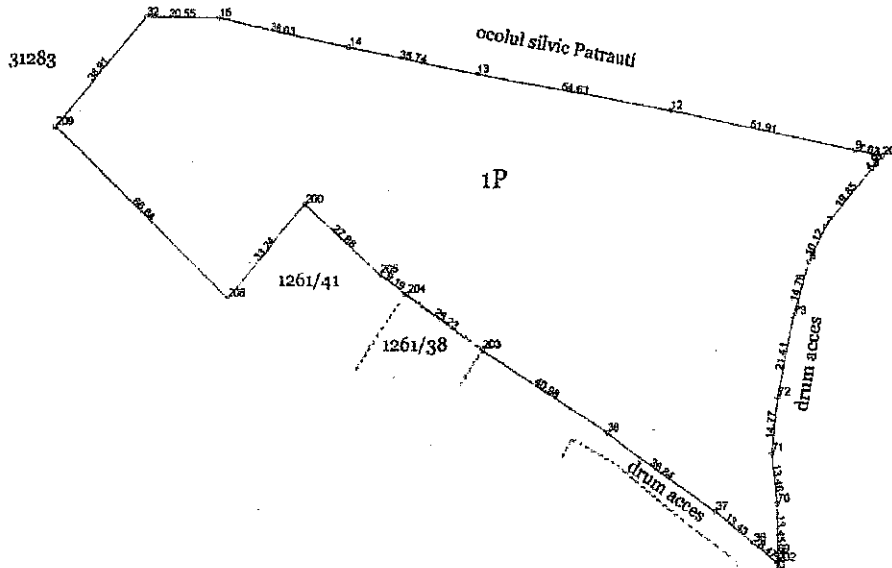

A. Date referitoare la teren

Nr. parcelă	Categorie de folosință	Suprafața (mp)	Mențiuni
1	P	14550	Imprejmuț partial
	Total	14550	

Suprafața totală măsurată a imobilului = 14550 mp

Suprafața din act = 47100 mp

Executant Andronic Mihai

Inspector

Confirm executarea măsurătorilor la teren, corectitudinea întocmirii documentației cadastrale și corespondența acesteia cu realitatea terenului.

Confirm introducerea imobilului în baza de date integrată și atribuirea numărului cadastral

Semnătura și stampila

Semnătura și parafa

Data ...05.02.2018

Data

Ștampila BCPI

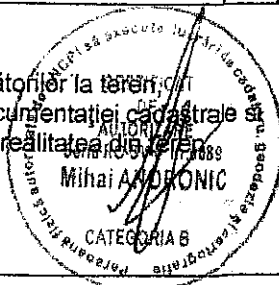

6046/2018
Oficiul de Cadastru și Publicitate Imobiliară Suceava
Nume și prenume: VENIN NICOLETA MARIA
Funcția: CONSILIER I

Zamca

PLAN DE INCADRARE IN TARLA

SCARA: 1:5000

ORTOFOTOPLAN: 592_684

PROPRIETAR

Roman in administrarea
si Judetean Suceava,
Complexul Muzeal Bucovina

PRESEDINTELE COMISIEI LOCALE DE
FOND FUNCJAR SUCEAVA

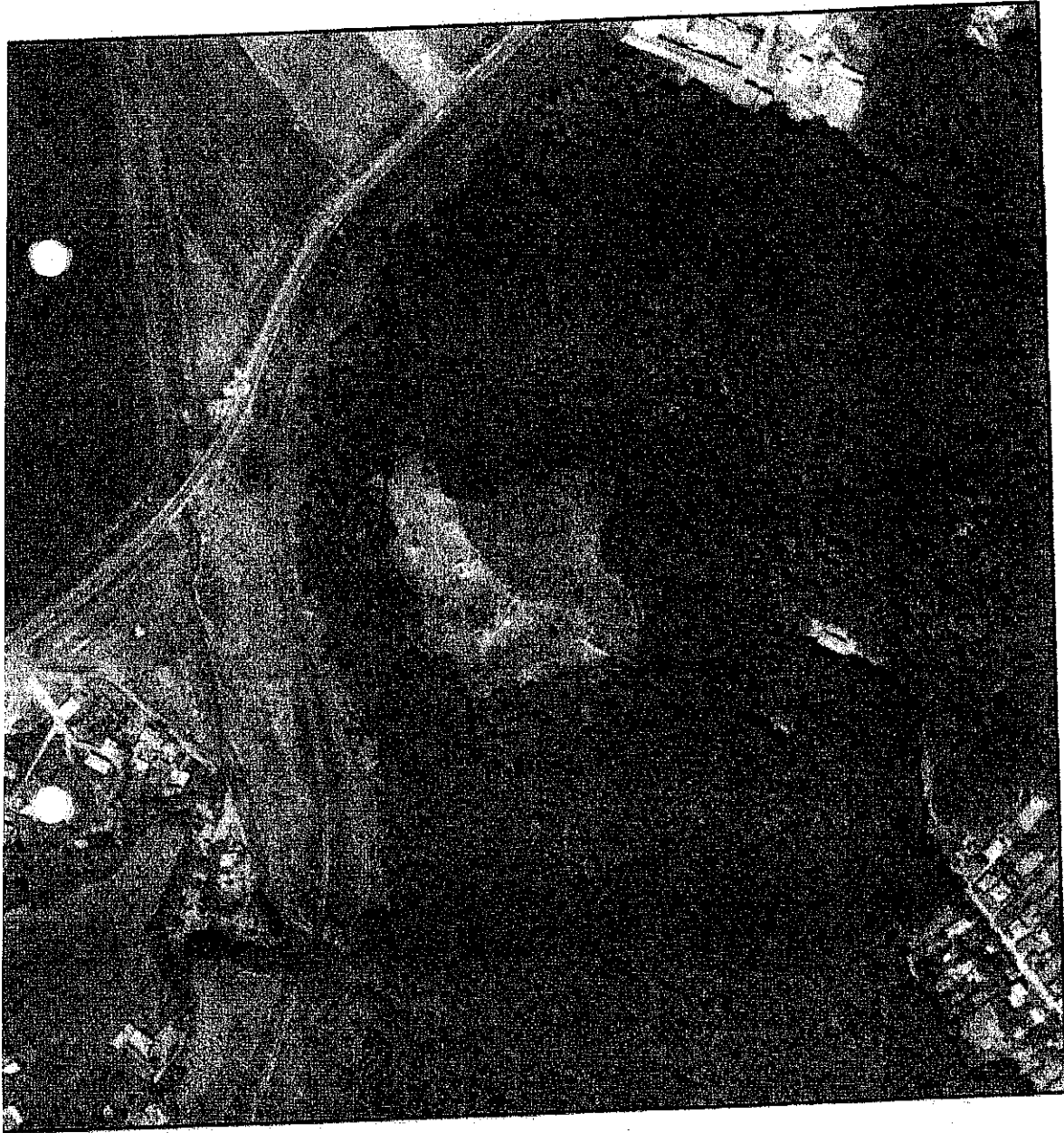

Intenția de autorizare a lucrării de amenajare a terenului funciar

CERTIFICAT DE APROBARE
DE
AUTORIZARE
Seriă B Nr. 986
S.C. TORSEM
Suceava

CERTIFICAT DE APROBARE
DE
AUTORIZARE
Seriă H0-B-F Nr. 1097
ANDREEA
MADALINA
CANEA
CATEGORIA 1

CLASA I

20.000

TABEL DE MISCARE PARCELARA
(Fisa imobilului)

Adresa imobilului extravilan UAT Suceava

Nr. Cadastral:

A. TEREN

SITUATIA DIN ACTE				STUATIA ACTUALA			
Proprietar	Cota parte	Act de proprietate	Identificator/ nr parcela nr. Topographic	Suprafata din acte (ha)	Nr. parcela	Descrierea imobilului	Suprafata Masurata
Statul Roman in administrarea Consiliului Judetean Suceava, pentru Complexul Muzeal Bucovina	1/1	Hotararea nr 1445/28.11.2007 Anexa 1; poz.5	-	48000	1	P	25000
Total suprafata acte				48000	Total suprafata masurata		25000

B. CONSTRUCTIE

SITUATIA DIN ACTE				SITUATIA ACTUALA			
Proprietar	Cota parte	Act de proprietate	Suprafata din acte (mp)	Descrierea imobilului	Cod constructie	Descrierea imobilului	Suprafata masurata
-	-	-	-	-	-	-	-
Total suprafata acte				-	-	-	-

NOTA: Situatia juridical a imobilului in cartea funciara veche; CP _____ format din parcela 1P in suprafata de 25000 mp este proprietatea Statului Roman in administrarea Consiliului Judetean Suceava, pentru Complexul Muzeal Bucovina conform Hotararii nr. 1445/28.11.2007- "Hotarare privind schimbarea regimului juridic al unor bunuri aflate in domeniul public si privat al statului si in administrarea Ministerului Culturii si Cultelor, urmata de transmiterea acestora in domeniul public al Judetului Suceava si in administrarea Consiliului Judetean Suceava, pentru Complexul Muzeal Bucovina", Anexa nr. 1, pozitia 5"Sti Arheologic Zona Cetatii Scheia



Informii: sc Toposig Expert SRL

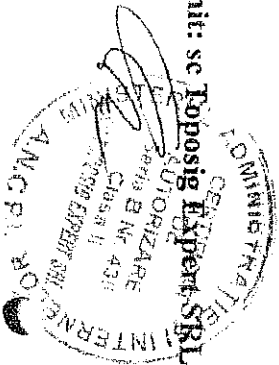

Receptionat:

PLAN DE INCADRARE IN ZONA

Scara 1:5000

RECEPTIONAT OCPI
SUCEAVA

Trapez: L-35-17-A-b-2-II

Proprietar: Complex Muzeal Bucovina-Sit Arheologic Zona Cetatii Scheia
Corp de proprietate:

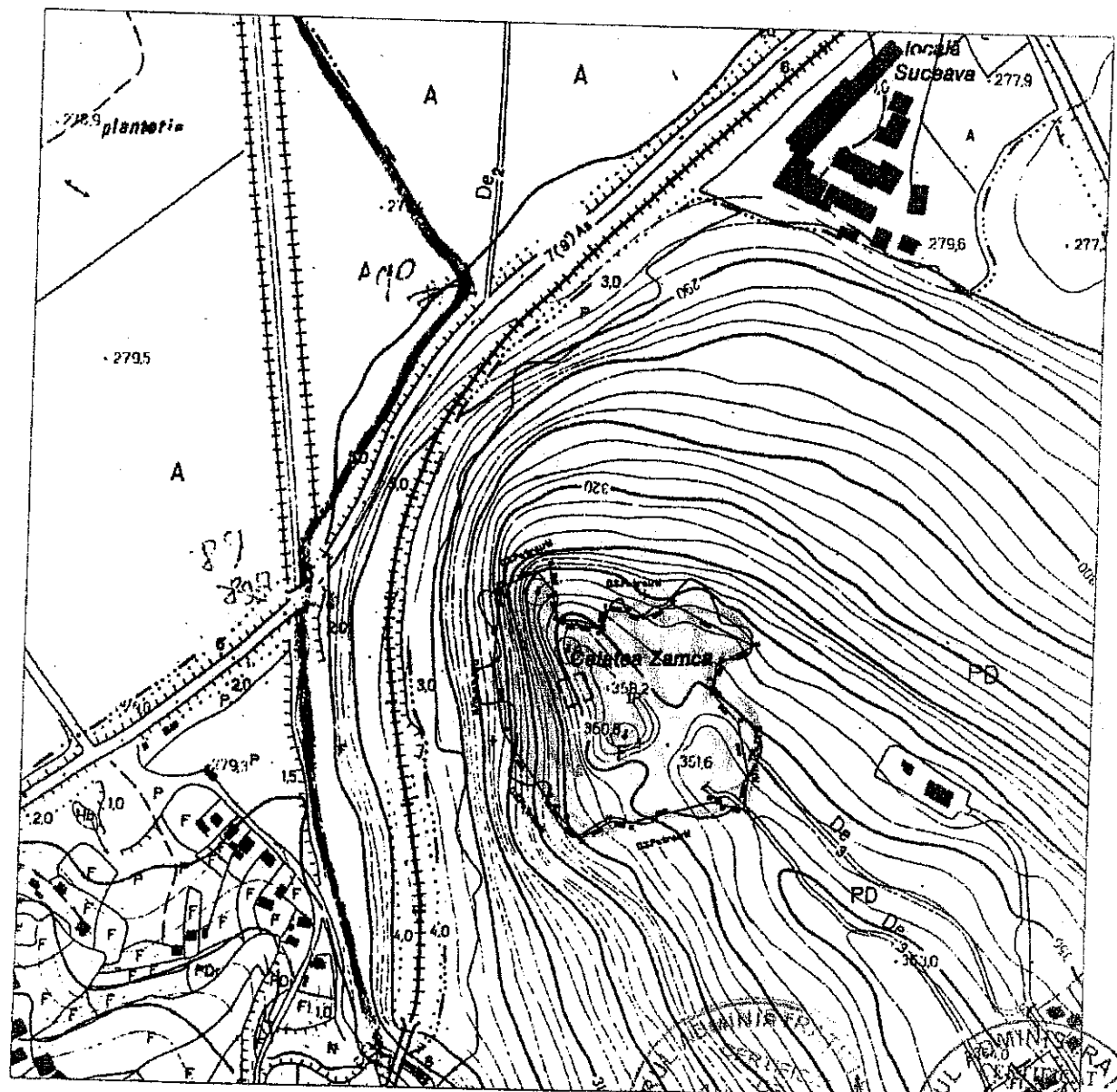

MINISTERUL TERENURILOR DE CONSTRUCȚII
SERIA B NR. 433
CLASA II
SC TOPOSIG EXPERT
INTECMIT: SC TOPOSIG EXPERT SRL
MINISTERUL TRANSPORTURILOR
SERIA B NR. 3258
CATEGORIILE B, C
OANEA
INDRUM
* ONCGG *