

**HOTĂRÂRE**

**privind apartenența la domeniul public al municipiului Suceava a unui bun imobil situat în Suceava str. Petru Rareș nr. 58-60**

**Consiliul Local al Municipiului Suceava;**

Având în vedere:

Referatul de aprobare al Primarului municipiului Suceava înregistrat la nr. 14813 din 21.05.2020, raportul de specialitate al Direcției Patrimoniu, înregistrat la nr. 14514 din 21.05.2020 și avizul comisiei economico-financiară, juridică, disciplinară a Consiliului Local al municipiului Suceava;

În baza Legii fondului funciar nr. 18/1991 - Republicată

În conformitate cu dispozițiile HCL nr.153/29.11.1999 privind Inventarul bunurilor care fac parte din domeniul public al municipiului Suceava, județul Suceava, cu modificările și completările ulterioare

Potrivit dispozițiilor art. 129, alin (2) lit. c, art. 139, alin. (3) lit. "g" și art. 286 alin. (4) din Ordonanța de Urgență nr. 57 din 03.07.2019 privind Codul administrativ, cu completările ulterioare;

**HOTĂRĂȘTE:**

**Art. 1.** Se aprobă apartenența la domeniul public al municipiului Suceava a unui bun imobil, având elementele de identificare înscrise în anexa nr.1 la prezentul proiect de hotărâre.

**Art.2.** Primarul municipiului Suceava, Serviciul Patrimoniu și Serviciul financiar-contabilitate vor duce la îndeplinire prevederile prezentei hotărâri.

INIȚIATOR  
PRIMAR  
ION LUNGU

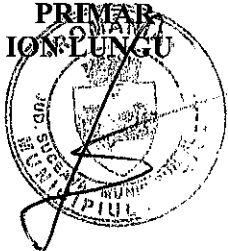

AVIZAT  
SECRETAR GENERAL AL MUNICIPIULUI  
SUCEAVA  
Jr. IOAN CIUTAC

A handwritten signature in black ink, appearing to be "Ioan Ciutac", is written over the text of the Secretary General's position.

CONTROL FINANCIAR PREVENTIV PROPRIU  
DIRECTOR EXECUTIV  
ELISABETA VĂIDEANU

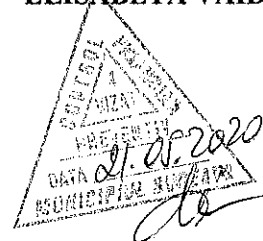



**MUNICIPIUL SUCEAVA**  
B-dul 1 Mai nr. 5A, cod: 720224  
[www.primariasv.ro](http://www.primariasv.ro), [primsv@primariasv.ro](mailto:primsv@primariasv.ro)  
Tel: 0230-212696, Fax: 0230-520593

**PRIMĂRIA MUNICIPIULUI SUCEAVA**

---

---

Nr. 14513 din 21.05.2020

---

---

**REFERAT DE APROBARE**

Prin nota internă nr. 17 din 28.10.2019 Serviciul Cadastru, Fond Funciar, Registru Agricol din cadrul Primăriei Municipiului Suceava a înaintat planul de amplasament și delimitare a imobilului situat în Suceava, str. Petru Rareș, nr. 58-60, în suprafață de 317 mp, teren aferent clădirii ce aparține domeniului public al municipiului Suceava dată în administrare în baza contractelor încheiate între municipiul Suceava și terți.

Prin HCL nr. 153 din 29.11.1999 s-a aprobat inventarul bunurilor ce aparțin domeniului public al municipiului Suceava- județul Suceava.

În vederea efectuării lucrării cadastrale privind întabularea imobilului menționat mai sus se impune evidențierea terenului aferent construcției .

La baza acestor solicitări stau următoarele reglementări:

Potrivit art. 36, al. (1) din Legea fondului funciar nr.18/1991 actualizată:

“Terenurile aflate în proprietatea statului, situate în intravilanul localităților și care sunt în administrarea primăriilor, la data prezentei legi, trec în proprietatea comunelor, orașelor sau a municipiilor, urmând regimul juridic al terenurilor prevăzute la art. 26. [...]”, iar conform art. 26, al (1) “Terenurile situate în intravilanul localităților, rămase la dispoziția autorităților administrației publice locale [...], trec în proprietatea publică a unităților administrativ-teritoriale și în administrarea consiliilor locale respective.”

Față de cele menționate mai sus, propun Consiliului Local al municipiului Suceava aprobarea proiectului de hotărâre anexat în forma redactată și prezentată alăturat.

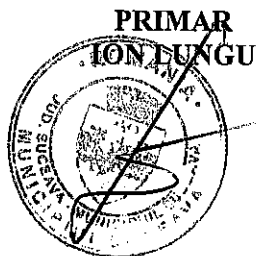



MUNICIPIUL SUCEAVA  
B-dul 1 Mai nr. 5A, cod: 720224  
[www.primariasv.ro](http://www.primariasv.ro), [primsv@primariasv.ro](mailto:primsv@primariasv.ro)  
Tel: 0230-212696, Fax: 0230-520593

DIRECȚIA PATRIMONIU  
Serviciul Patrimoniu

Nr/4514 din 21.05.2020



## RAPORT DE SPECIALITATE

Prin HCL nr. 153 din 29.11.1999 s-a aprobat inventarul bunurilor ce aparțin domeniului public al municipiului Suceava- județul Suceava.

Prin nota internă nr. 17 din 28.10.2019 Serviciul Cadastru, Fond Funciar, Registru Agricol din cadrul Primăriei Municipiului Suceava a înaintat planul de amplasament și delimitare a imobilului situat în Suceava, str. Petru Rareș, nr. 58-60, în suprafață de 317 mp, teren aferent clădirii ce aparține domeniului public al municipiului Suceava dată în administrare în baza contractelor încheiate între municipiul Suceava și terți .

Potrivit art. 36, al. (1) din Legea fondului funciar nr.18/1991 actualizată:

“Terenurile aflate în proprietatea statului, situate în intravilanul localităților și care sunt în administrarea primăriilor, la data prezentei legi, trec în proprietatea comunelor, orașelor sau a municipiilor, urmând regimul juridic al terenurilor prevăzute la art. 26. [...]”, iar conform art. 26, al (1) “Terenurile situate în intravilanul localităților, rămase la dispoziția autorităților administrației publice locale [...], trec în proprietatea publică a unităților administrativ-teritoriale și în administrarea consiliilor locale respective.”

În vederea efectuării lucrării cadastrale privind întabularea imobilului menționat mai sus se impune evidențierea terenului aferent construcției .

Față de cele menționate mai sus, considerăm oportun adoptarea proiectului de hotărâre în forma redactată și prezentată.

Director executiv  
Damian Camelia

Șef serviciu  
Țurcanu Floarea

## Anexa nr.1

Nr. crt.	Codul de clasificare	Denumirea bunului	Elementele de identificare	Anul dobândirii / dării în folosință	Valoarea de inventar, (mii lei)	Situatia juridică actuală/denumire act proprietate sau alte acte doveditoare
1.		Teren	situat în municipiul Suceava, strada Petru Rareș, nr.58-60, județul Suceava, în suprafață de 317 mp, cu vecinătățile: nord-est și sud-est proprietăți particulare, sud-vest strada Petru Rareș, nord-vest cale de acces	2019	1,0000	Legea Fondului Funciar nr. 18/1991 republicată



# MUNICIPIUL SUCEAVA

B-dul 1 Mai nr. 5A, cod: 720224

[www.primariasv.ro](http://www.primariasv.ro), [primsv@primariasv.ro](mailto:primsv@primariasv.ro)

Tel: 0230-212696, Fax: 0230-520593

**SERVICIUL CADASTRU, FOND FUNCJAR, REGISTRUL AGRICOL**

Nr. 17 din 28.10.2019

*S-a  
Intrub  
cku*

## NOTĂ INTERNĂ CĂTRE DIRECȚIA PATRIMONIU

Vă înaintăm alăturat planul de amplasament și delimitare a imobilului situat în str. Petru Rareș, nr. 58-60 în suprafață de 317 mp întocmit de PFA Petre Gheorghe, teren aferent clădirii deținute de Asociația Surzilor spre a se demara procedura de inventariere.

**ȘEF SERVICIU,  
Floriștean Ioan**

**Plan de amplasament și delimitare a imobilului**

Scara 1: 500

Nr. cadastral	Suprafața măsurată a imobilului (mp)	Adresa imobilului
	<b>317</b>	<b>str. Petru Rareș 58-60, intravilan Suceava</b>
Nr. Cartea Funciară		Unitatea Administrativ Teritorială (UAT)
		<b>SUCEAVA</b>

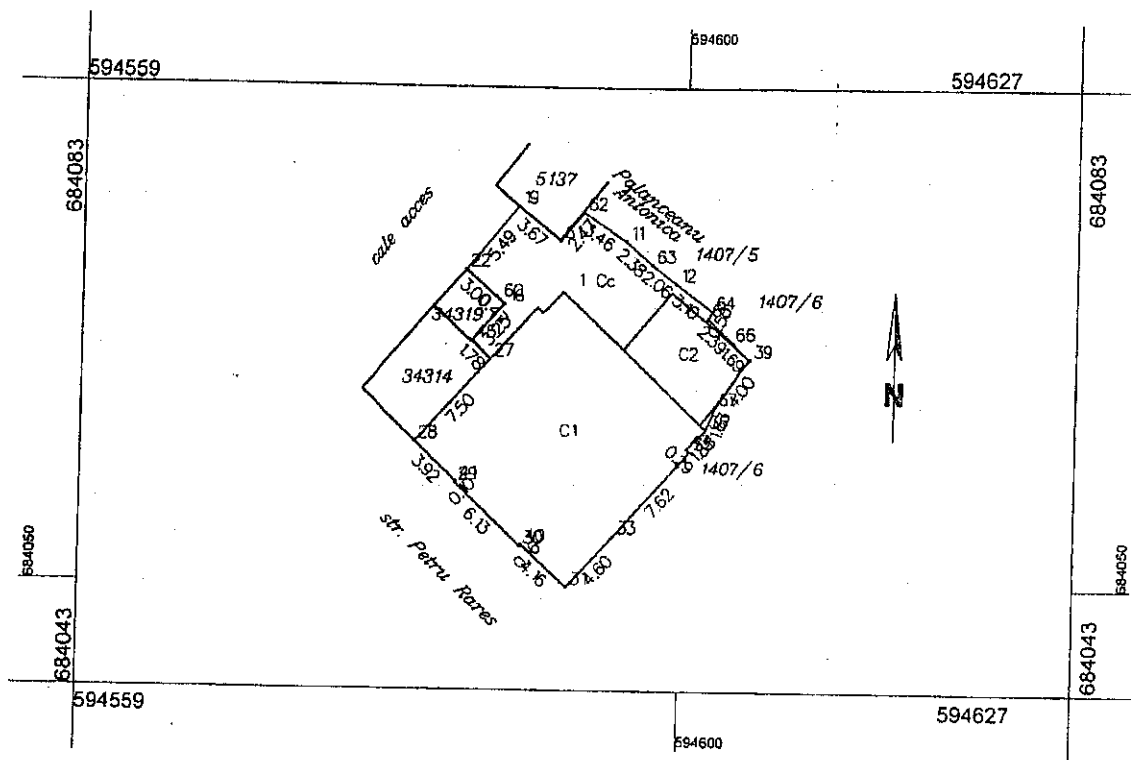

A. Date referitoare la teren			
Nr. parcelă	Categorie de folosință	Suprafața (mp)	Mențiuni
I	Cc	317	împrejmuit
Total		317	
B. Date referitoare la construcții			
Cod	Destinația	Suprafața construită la sol (mp)	Mențiuni
C1	CAS	200	clădire din cărămidă P+1, SD = 400 mp
C2	CA	38	magazie din lemn
Total		238	
Suprafața totală măsurată a imobilului = 317 mp			
Executant .....PFA PETRE GHEORGHE..... (nume, prenume)		Inspector	
Confirm executarea măsurătorilor la teren, corectitudinea încredințată a documentației cadastrale și corespondența acesteia cu realitatea din teren Semnătura și ștampila Data...25.07.2019.....		Confirm introducerea imobilului în baza de date integrată și atribuirea numărului cadastral Semnătura și parafa Data.....	
CERTIFICAT DE AUTORIZARE PETRE GHEORGHE Suceava RO-SV-F Nr. 1027/15.10.2010 TEODORIAN		/Ștampila BCPI	

