



MUNICIPIUL SUCEAVA

B-dul 1 Mai nr. 5A, cod: 720224

www.primariasv.ro, primsv@primariasv.ro

Tel: 0230-212696, Fax: 0230-520593

CONSILIUL LOCAL AL MUNICIPIULUI SUCEAVA

PROIECT

HOTĂRARE

privind concesionarea fără licitație publică a unei parcele de teren proprietate privată a municipiului Suceava, în vederea extinderii unui spațiu de locuit situat în Suceava, str. Oituz nr. 25, bl. O3, sc. A

Consiliul Local al Municipiului Suceava;

Având în vedere referatul de aprobare a Primarului Municipiului Suceava, înregistrată sub nr. 23257 din 15.07.2021 raportul de specialitate înregistrat la nr. 23255 din 15.07.2021, avizul comisiei economico – financiară, juridică, disciplinară și al comisiei de amenajare a teritoriului și urbanism;

În baza prevederilor art. 15 lit. e) ale cap.II din Legea nr. 50/1991 republicată, modificată și completată privind autorizarea executării lucrărilor de construcții și unele măsuri pentru realizarea locuințelor,

În temeiul prevederilor art. 129 al. (2) lit. c și al. (6) lit. b, art. 139 al. (3) lit.g, art. 140, alin.1) și art. 196 din Ordonanța de Urgență nr.57 din 03.07.2019 privind Codul administrativ;

HOTĂRĂȘTE:

Art. 1. Se aprobă concesionarea fără licitație publică a unei parcele de teren proprietate privată a municipiului Suceava (solicitant **HODEL DANIEL DRAGOȘ**), teren în suprafață de 16 mp (p.c. nr. 56964) situat în Suceava, str. Oituz nr. 25, bl. O3, sc. A în vederea extinderii apartamentului nr. 4 cu un balcon.

Art. 2. Prevederile prezentei hotărâri, vor fi duse la îndeplinire de Primarul municipiului Suceava, prin aparatul de specialitate.

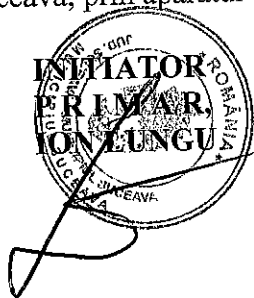

AVIZAT
SECRETAR GENERAL AL MUNICIPIULUI SUCEAVA
Jrs. IOAN CIUTAC

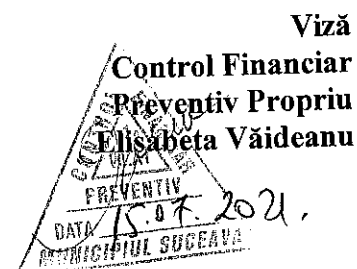



MUNICIPIUL SUCEAVA

B-dul 1 Mai nr. 5A, cod: 720224

www.primariasv.ro, primsv@primariasv.ro

Tel: 0230-212696, Fax: 0230-520593

DIRECȚIA PATRIMONIU
Serviciul Patrimoniu

Nr. 2325 în 18.07.2021

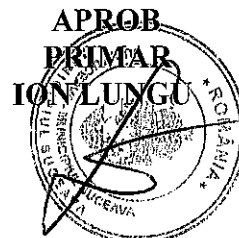

RAPORT DE SPECIALITATE

În vederea soluționării cererii nr. 20229 din 22.06.2021 înregistrată la registratura Primăriei Municipiului Suceava, privind concesionarea unei parcele de teren pentru extinderea apartamentului nr.4 cu un balcon, conform certificatului de urbanism nr. 281 din 01.04.2021 (**solicitant Hodel Daniel Dragoș**) în care sunt precizate cerințele urbanistice în care se poate realiza această construcție, precizăm următoarele:

Conform prevederilor art. 15 alin. (1) lit. e din Legea nr. 50/1991 privind autorizarea executării lucrărilor de construcții republicată: „[...] terenurile destinate construirii se pot concesiona fără licitație publică, cu plata taxei de redevență stabilită potrivit legii, ori pot fi date în folosință pe termen limitat după caz, în următoarele situații:

(e) pentru extinderea construcțiilor pe terenuri alăturate, la cererea proprietarului sau cu acordul acestuia”.

Motivat de faptul că, în art. 14 al aceluiași act normativ se precizează că: „Nu pot face obiectul concesiunii terenurile libere de construcții aflate în administrarea consiliilor locale care constituie obiectul cererilor de reconstituire a dreptului de proprietate al foștilor proprietari formulate în termenul prevăzut de Legea nr. 10/2001 privind regimul juridic al unor imobile preluate în mod abuziv în perioada 6 martie 1945-22 decembrie 1989, republicată, cu modificările și completările ulterioare, am solicitat serviciilor de specialitate, respectiv serviciului Cadastru, Fond funciar, Registrul agricol și Biroului Evidența și administrarea imobilelor de locuit să ne precizeze dacă au în evidență cereri de reconstituire a dreptului de proprietate al foștilor proprietari formulate în termenul prevăzut de Legea nr. 10/2001 privind regimul juridic al unor imobile preluate în mod abuziv în perioada 6 martie 1945-22 decembrie 1989, republicată, cu modificările și completările ulterioare, răspunsurile fiind negative.

Potrivit certificatului de urbanism precum și a răspunsului serviciului de specialitate (Biroul Protecția Mediului), terenul ce face obiectul solicitării de concesionare nu figurează ca spațiu verde în Registrul local al spațiilor verzi din municipiul Suceava, aprobat prin HCL nr. 88/29.03.2018.

În aceste condiții propunem spre dezbatere și aprobare concesionarea fără licitație publică a unei parcele de teren în suprafață de 16 mp (p.c. nr. 56964) situat în Suceava, str. Oituz, nr. 25, bl. O3, sc. A în vederea extinderii apartamentului nr.4 cu un balcon.

DIRECTOR EXECUTIV
Camelia Damian

ȘEF SERVICIU
Floarea Țurcanu

**MUNICIPIUL SUCEAVA**

B - dul 1 Mai, nr. 5 A, cod poștal 720224

Tel: 0230-212696, Fax: 0230-520593

www.primariasv.ro, primsv@primariasv.ro

**POLIȚIA LOCALĂ SUCEAVA**

Suceava, str. Petru Rareș, nr.9, cod poștal 720011

Tel: 0230-212192, Fax: 0230-212143

www.politialocalasuceava.ro, politialocala@primariasv.ro

Operator de date cu caracter personal înregistrat cu numărul 20615

BIROUL PROTECȚIA MEDIULUIEx. nr. 112

Nr. 442 din 08.07.2021

**În atenția Direcției Patrimoniu
Serviciul Patrimoniu****NOTĂ INTERNĂ**

Având în vedere Nota internă nr. 491 din data de 30.06.2021 , prin care solicitați informații privind situația terenului în suprafață de 16 mp, identic cu nr. cadastral 56964 având coordonatele stereo 70: (x:683655.033 / y:593801.263; x:683653.747 / y:593799.703; x:683659.708 / y:593794.694; x:683660.969 / y:593796.253), situat în municipiul Suceava, str. Oituz nr.25 bl. O3, vă informăm că suprafața de teren nu face parte din Registrul Local al Spațiilor Verzi din Municipiul Suceava, conform anexei.

**Director executiv,
Ovidiu DOROFTEA****Șef birou,
Victoria Tabarcea**

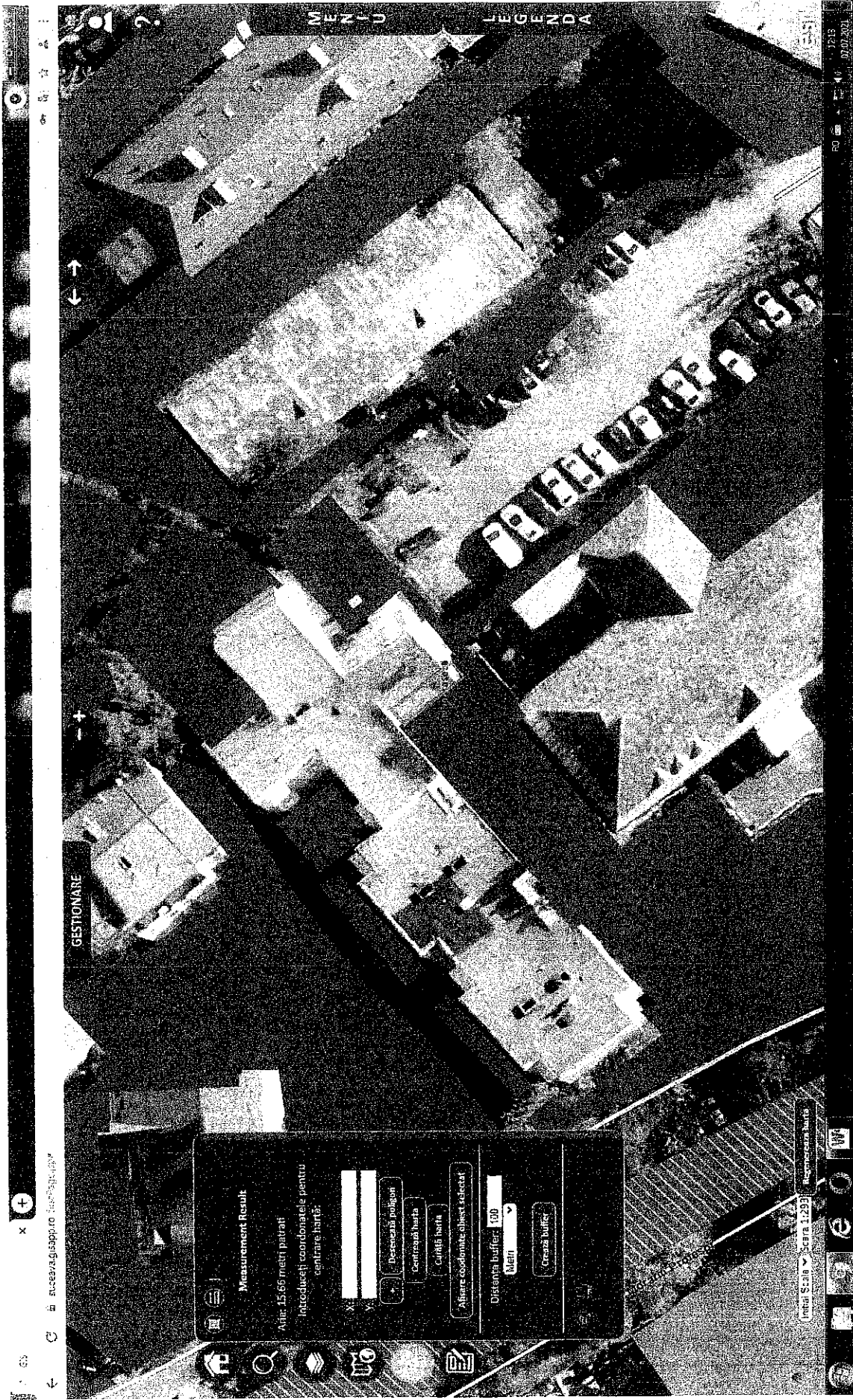

Hotel Daniel Dragos — str. Oituz, nr.25, bl. O3, sc.A



MUNICIPIUL SUCEAVA

B-dul 1 Mai nr. 5A, cod: 720224
www.primariasv.ro, primsv@primariasv.ro
Tel: 0230-212696, Fax: 0230-520593

DIRECȚIA PATRIMONIU
Serviciul Patrimoniu

Nr. 49/ din 30.06.2021

NOTĂ INTERNĂ

În atenția Biroului Protecția Mediului

Având în vedere cererea înregistrată la registratura Primăriei Municipiului Suceava sub nr. 20229 din 22.06.2021, prin care **domnul Hodel Daniel Dragoș** a solicitat concesionarea unei parcele de teren în suprafață de 16 mp pe str.Oituz nr.25 în vederea construirii unui balcon, vă rugăm să ne comunicați dacă terenul ce face obiectul cererii de concesionare figurează/nu figurează ca spațiu verde în Registrul local al Spațiilor Verzi din municipiul Suceava, aprobat conform HCL nr. 88/29.03.2018.

Director executiv,
Camelia Damian

Șef serviciu,
Țurcanu Floarea

Întocmit, Alina Odochia
2 ex

Calculul suprafețelor

I. PUNCTE CONTUR CORP DE PROPRIETATE

NRCAD=

SUPRAFATA=15.6538

57	683655.033	593801.263	400.078
56	683653.747	593799.703	399.858
58	683659.708	593794.694	0.000
59	683660.969	593796.253	0.000

II. PUNCTE CONTUR PARCELE

NRCAD=

SUPRAFATA=15.6538

57	683655.033	593801.263	400.078
56	683653.747	593799.703	399.858
58	683659.708	593794.694	0.000
59	683660.969	593796.253	0.000

Daniel
Iulian
Turchievici

Digitally signed by
Daniel Iulian
Turchievici
Date: 2021.05.26
11:02:59 +03'00'

CONFORM CU EXEMPLARUL AFLAT ÎN ARHIVĂ
DOSAR NR. 1/2021

MODEL

Os. Patrimoniis

Ima Jarama
comit

Domelle Rimon

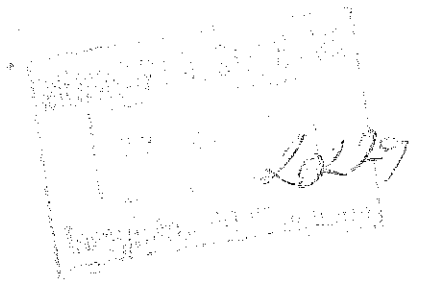

5 na
Odaaka

Subsemnatul Gabriel Daniel-Diogo cu domiciliu
in Orasul Jarama, Municipiul Jarama, strada
Vitus Nr 25, Bl 03, Sc A, Ap 4 ma reg omi proprie
concesiunea pentru 18 m² in vederea constructiei
unei case.

Va multumesc anticipat.

Data
22-06-2021

Semnatura
Gabriel



NR: 20229
DATA: 22/06/2021
COD: 15CAG

0744 367608



Oficiul de Cadastru și Publicitate Imobiliară SUCEAVA
Biroul de Cadastru și Publicitate Imobiliară Suceava

Localitate: Suceava, Bdul 1 Decembrie 1918 Nr.3, cod postal 720262

Nr.cerere	37293
Ziua	26
Luna	05
Anul	2021

Extras de Plan Cadastral de Carte Funciară
pentru
Imobil număr cadastral 56964 / UAT Suceava

TEREN intravilan

Adresa: Loc. Suceava, Str Oituz Nr.25, Jud. Suceava

Comuna/Oraș/Municipiu: Suceava

Nr. cadastral	Suprafața	Observații / Referințe
56964	16	Imobil neimprijmit

* Suprafața este determinată în planul de proiecție Stereo 70.

DETALII LINIARE IMOBIL

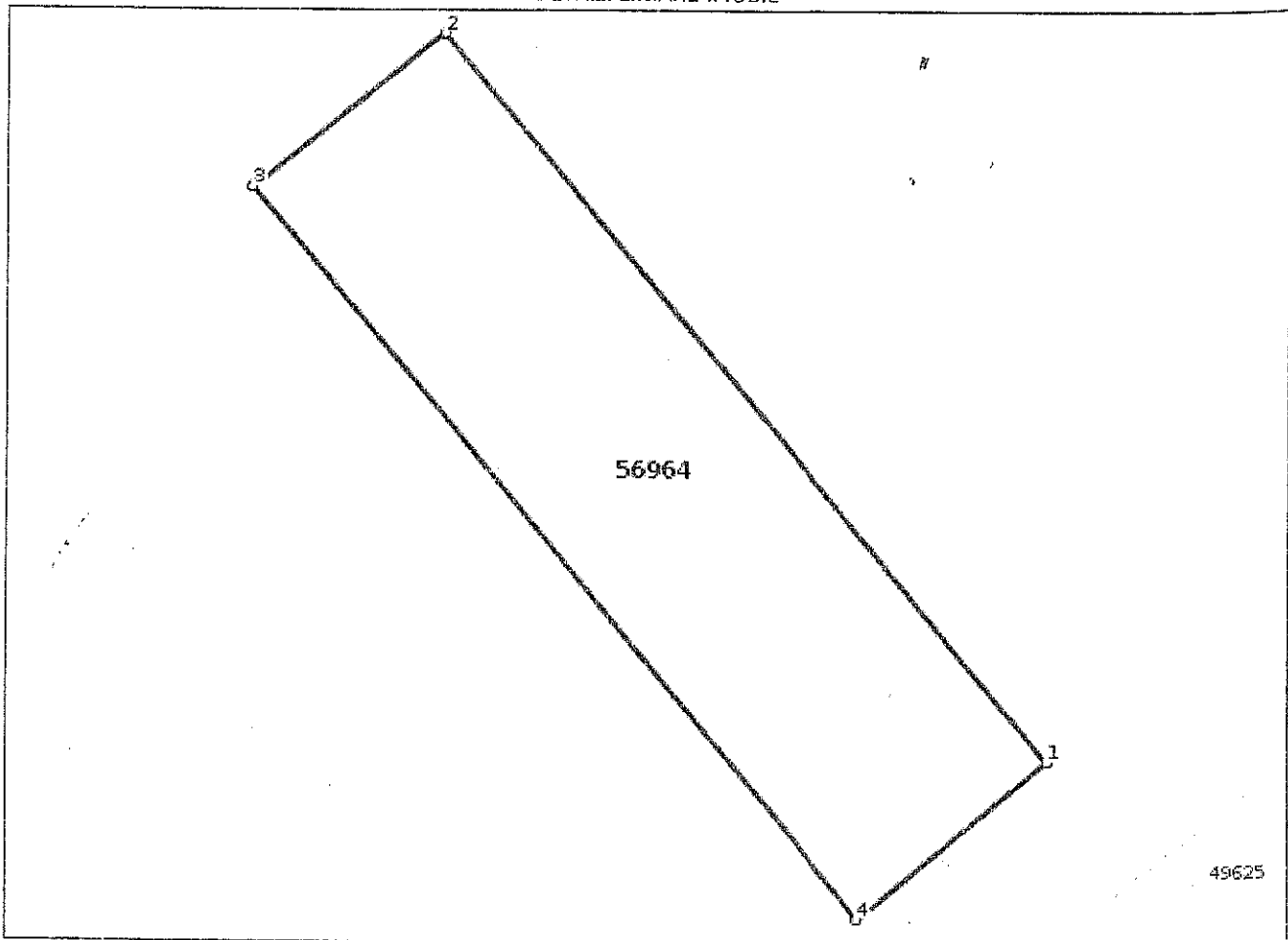

**Incadrare in zonă
scara 1:500**



Date referitoare la teren

Crt	Categoria de folosință	Intra vilan	Suprafața (mp)	Taria	Parcelă	Observații / Referințe
1	curti constructii	DA	16			Imobil neimprejmuit
	TOTAL:		16			

Date referitoare la construcții

Crt	Numar	Destinație construcție	Supraf. (mp)	Situație juridică	Observații / Referințe
Imobilul nu are in componență construcții					

Lungime Segmente

1) Valorile lungimilor segmentelor sunt obtinute din proiectie în plan.

Punct început	Punct sfârșit	Lungime segment r (m)
1	2	7.768
2	3	2.005
3	4	7.786
4	1	2.022

** Lungimile segmentelor sunt determinate în planul de proiectie Stereo 70 și sunt rotunjite la 1 milimetru.

*** Distanța dintre puncte este formată din segmente cumulate ce sunt mai mici decât valoarea 1 milimetru.

Certific că informațiile din prezentul extras sunt conforme cu datele din planul cadastral de carte funciară al OCPI SUCEAVA la data: 02-06-2021

Situația prezentată poate face obiectul unor modificări ulterioare, în condițiile Legii cadastrului și publicității imobiliare nr. 7/1996, republicată.

Consilier/Inspector de specialitate,

IONELA PANAITI



Oficiul de Cadastru și Publicitate Imobiliară SUCEAVA
Biroul de Cadastru și Publicitate Imobiliară Suceava
Adresa: Localitate: Suceava, Bdul 1 Decembrie 1918 Nr.3, cod postal 720262

Nr.	37293
Ziua	26
Luna	05
Anul	2021

REFERAT DE ADMITERE
(Prima inregistrare imobil)

Domnului/Doamnei **MUNICIPIUL SUCEAVA**
Domiciliul Loc. Suceava, Bdul 1 Mai, Nr. 5A, Jud. Suceava

Referitor la cererea inregistrată sub numărul **37293** din data **26-05-2021**, vă informăm:

În urma solicitării dumneavoastră privind recepția documentației cadastrale de primă inregistrare, vă comunicăm următoarele:

Analizând documentația depusă spre recepție, s-a constatat că identificarea și localizarea amplasamentului a fost realizată cu respectarea prevederilor regulamentelor în vigoare și în consecință, imobilul a fost înregistrat provizoriu în evidența OCPI SUCEAVA cu numărul cadastral

1) **56964**, Loc. Suceava, Str OITUZ NR.25, Jud. Suceava, UAT Suceava, în suprafață măsurată de 16 mp și suprafață din acte 16 mp,

Certific că informațiile din prezentul extras sunt conforme cu datele din planul cadastral de carte funciară al OCPI SUCEAVA la data: 02-06-2021.

Situația prezentată poate face obiectul unor modificări ulterioare, în condițiile Legii cadastrului și a publicității imobiliare nr. 7/1996, republicată, cu modificările și completările ulterioare.

Inspector
IONELA PANAITI



Oficiul de Cadastru și Publicitate Imobiliară SUCEAVA
Biroul de Cadastru și Publicitate Imobiliară Suceava

EXTRAS DE CARTE FUNCİARĂ PENTRU INFORMARE

Carte Funciară Nr. 56964 Suceava

Nr. cerere	37293
Ziua	26
Luna	05
Anul	2021

Cod verificare
100104619225



A. Partea I. Descrierea imobilului

TEREN Intravilan

Adresa: Loc. Suceava, Str Oituz Nr.25, Jud. Suceava

Nr. Crt	Nr. cadastral Nr. topografic	Suprafața* (mp)	Observații / Referințe
A1	56964	16	Teren neimprejmuit; Imobil neimprejmuit

B. Partea II. Proprietari și acte

Înscrieri privitoare la dreptul de proprietate și alte drepturi reale	Referințe
37293 / 26/05/2021	
Act Administrativ nr. HCL nr. 87, din 22/04/2021 emis de Consiliul Local al municipiului Suceava; Act Administrativ nr. adeverința nr. 18869, din 09/06/2021 emis de Primaria Suceava;	
B1	A1
Intabulare, drept de PROPRIETATE, dobândit prin Lege, cota actuală 1) MUNICIPIUL SUCEAVA, CIF:4244792, domeniul privat	

C. Partea III. SARCINI .

Înscrieri privind dezmembrămintele dreptului de proprietate, drepturi reale de garanție și sarcini	Referințe
NU SUNT	

Certific că prezentul extras corespunde cu pozițiile în vigoare din cartea funciară originală, păstrată de acest birou.

Prezentul extras de carte funciară este valabil la autentificarea de către notarul public a actelor juridice prin care se sting drepturile reale precum și pentru dezbateră succesiunilor, iar informațiile prezentate sunt susceptibile de orice modificare, în condițiile legii.

S-a achitat tariful de 0 RON, -, pentru serviciul de publicitate imobiliară cu codul nr. 211.

Data soluționării,

15-06-2021

Data eliberării,

__/__/__

Asistent Registrator,

IRINA SAHLEAN

(parafa și semnătura)

Referent,

(parafa și semnătura)



100104619225

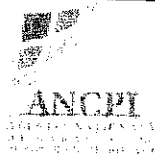

Oficiul de Cadastru și Publicitate Imobiliară SUCEAVA
Biroul de Cadastru și Publicitate Imobiliară Suceava

Dosarul nr. 37293 / 26-05-2021

INCHEIERE Nr. 37293**Registrator:** AURORA SAVU**Asistent:** IRINA SAHLEAN

Asupra cererii introduse de **MUNICIPIUL SUCEAVA** domiciliat in Loc. Suceava, Bdul 1 Mai, Nr. 5A, Jud. Suceava privind Prima inregistrare a imobilelor/unitatilor individuale (u.i.) in cartea funciara, in baza:

-Act Administrativ nr.adeverinta nr. 18869/09-06-2021 emis de Primaria Suceava;

-Act Administrativ nr.HCL nr. 87/22-04-2021 emis de Consiliul Local al municipiului Suceava;

fiind indeplinite conditiile prevazute la art. 29 din Legea cadastrului si a publicitatii imobiliare nr. 7/1996, republicata, cu modificarile si completarile ulterioare, tariful achitat in suma de 0 lei, cu documentul de plata:

- pentru serviciul avand codul 211

Vazand referatul asistentului registrator in sensul ca nu exista impedimente la inscriere

DISPUNE

Admiterea cererii cu privire la:

- imobilul cu nr. cadastral 56964

- se intabuleaza dreptul de PROPRIETATE mod dobandire lege in cota de 1/1 asupra A.1 in favoarea **MUNICIPIUL SUCEAVA**, domeniul privat, sub B.1 din cartea funciara 56964 UAT Suceava;**Prezenta se va comunica părților:****MUNICIPIUL SUCEAVA****TURCHIEVICI DANIEL-IULIAN**

*) Cu drept de reexaminare in termen de 15 zile de la comunicare, care se depune la Biroul de Cadastru si Publicitate Imobiliara Suceava, se inscrie in cartea funciara si se solutioneaza de catre registratorul-sef

Data soluționării,

15-06-2021

Registrator,

AURORA SAVU
 Semnat digital
 de Aurora Savu
 Data: 2021.06.15
 15:54:36 +03'00'

Asistent Registrator,

IRINA SAHLEAN
 Irina
 Sahlean

Oprirea semnării în Sablon
 de către Biroul de
 CADASTRU ȘI PUBLICITATE
 IMOBILIARĂ SUCEAVA de către
 Asistentul Registrator
 Irina Sahlean
 15.06.2021 15:54:36 +03'00'

*) Cu excepția situațiilor prevăzute la Art. 62 alin. (1) din Regulamentul de avizare, recepție și inscriere in evidențele de cadastru și carte funciara, aprobat prin ODG Nr. 700/2014.

Plan de amplasament și delimitare a imobilului

Scara 1: 200

Nr. cadastral 55964	Suprafața măsurată a imobilului (mp) 16 mp	Adresa imobilului Str. Oituz, nr 25, – Mun. Suceava
Nr. Cartea Funciară		Unitatea Administrativ Teritorială (UAT) Suceava

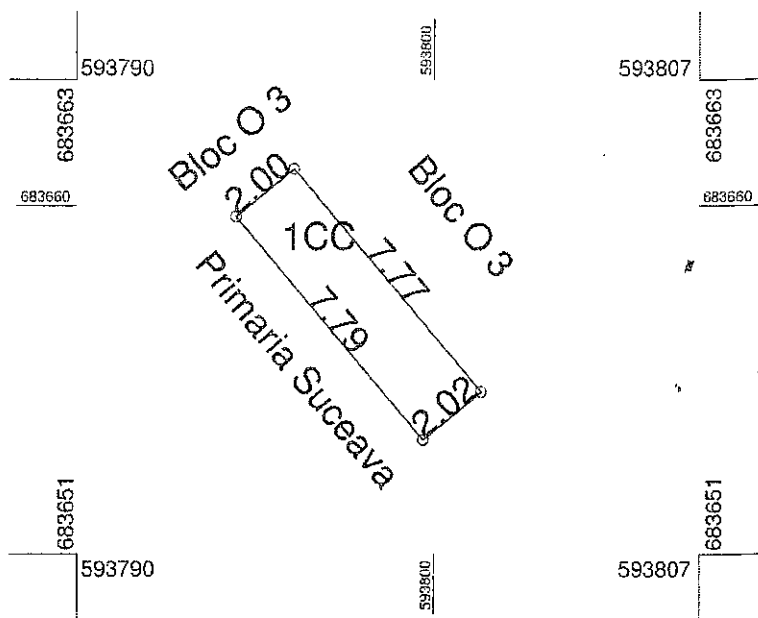

A. Date referitoare la teren			
Nr. parcelă	Categorie de folosință	Suprafața (mp)	Mențiuni
I	CC	16	Imobil neîmprejmuit
Total		16	-
B. Date referitoare la construcții			
Cod	Destinația	Suprafața construită la sol (mp)	Mențiuni
Total			
Suprafața totală măsurată a imobilului = 16 mp Suprafața din act = 16 mp			
Executant Confirm executarea măsurătorilor la teren, corectitudinea întocmirii documentației cadastrale și corespondența acesteia cu realitatea din teren Digitally signed by Daniela Iulian Turchievici Date: 2021.05.26 11:03:59 +03'00'		Inspector, 37293/2021 Confirm introducerea imobilului în baza de date integrată și atribuirea numărului cadastral Ionela Panaite Digitally signed by Ionela Panaite Date: 2021.06.02 11:25:52 +03'00' Data.....	

În situația în care există numere cadastrale pentru imobilele vecine, în locul numelui vecinului se va trece numărul cadastral, iar în lipsa numărului cadastral numărul topografic sau numărul administrativ. Suprafețele se rotunjesc la metru pătrat.

Daniela Iulian Turchievici



MUNICIPIUL SUCEAVA

B-dul 1 Mai nr. 5A, cod: 720224

www.primariasv.ro, primsv@primariasv.ro

Tel: 0230-212696, Fax: 0230-520593

DIRECȚIA PATRIMONIU

Biroul Evidența și administrarea Imobilelor de Locuit

Nr. 16 Din 16.04.2021

NOTĂ INTERNĂ

În atenția Serviciului Patrimoniu

Urmare notei interne nr. 142/14.04.2021, prin care solicitați date despre următoarele parcele de teren:

- suprafața de 817mp, situată în municipiul Suceava, Str. Aleea Venus, fn;
- suprafața de 370mp, situată în municipiul Suceava, Str. Aurel Vlaicu, nr.7A;
- suprafața de 787mp, situată în municipiul Suceava, Str. Ștefan Luchian;
- suprafața de 14,35 mp, situată în municipiul Suceava, Str. Victoriei nr.15;
- suprafața de 15 mp, situată în municipiul Suceava, Str. Prof. Leca Morariu

nr.11;

- suprafața de 14 mp, situată în municipiul Suceava, Str. A.Ipătescu nr.10 ;
- suprafața de 4 mp, situată în municipiul Suceava, Str. Mărășești nr. 12;
- suprafața de 5 mp, situată în municipiul Suceava, Str. Mărășești nr. 12 ;
- suprafața de 16 mp, situată în municipiul Suceava, Str. Oituz nr.25;
- suprafața de 25 mp, situată în municipiul Suceava, Str. Mihai Eminescu nr.36;

Vă comunicăm că din evidențele notificărilor depuse conform L. 10/2001 nu se poate identifica dacă aceste parcele de teren au fost solicitate în baza actului normativ mai sus menționat.

Director executiv,
Damian Camelia

Șef birou,
Ungurean Doina

NOTĂ INTERNĂ

Către,
SERVICIUL PATRIMONIU

Urmare notei interne nr. 140/14.04.2021, referitor la următoarele:

- 817 m.p. teren situat în intravilanul municipiului Suceava, str. A
- 370 m.p. teren situat în intravilanul municipiului Suceava, str. A
- 787 m.p. teren situat în intravilanul municipiului Suceava, str. F
- 14,35 m.p. teren situat în intravilanul municipiului Suceava, str.
- 15 m.p. teren situat în intravilanul municipiului Suceava, str. Pr
- 14 m.p. teren situat în intravilanul municipiului Suceava, str. Ar
- 4 m.p. teren situat în intravilanul municipiului Suceava, str. Mă
- 5 m.p. teren situat în intravilanul municipiului Suceava, str. Mă
- 16 m.p. teren situat în intravilanul municipiului Suceava, str. O
- 25 m.p. teren situat în intravilanul municipiului Suceava, str. O

vă aducem la cunoștință faptul că, până la momentul de față, nu
judecată între Municipiul Suceava, Primăria Municipiului Suceava,
Suceava sau Comisia municipală de fond funciar Suceava, pe de o parte,

DIRECTOR EXECUTIV,

Paul Iftimie



MUNICIPIUL SUCEAVA

B-dul 1 Mai nr. 5A, cod: 720224

www.primariasv.ro, primsv@primariasv.ro

Tel: 0230-212696, Fax: 0230-520593

DIRECȚIA PATRIMONIU
Serviciul Patrimoniu

Nr. 40 din 15.04.2014

NOTĂ INTERNĂ

În atenția,
Direcției Contencios Administrativ, Juridică și Administrativă
Serviciul Contencios Administrativ, Juridică

Având în vedere prevederile OUG nr.57, respectiv art. 289, alin 7:

- „ a). bunul în cauză nu face obiectul unor litigii cu privire la apartenența acestuia la domeniul public al unității administrativ-teritoriale respective la data semnării declarației;
- b). bunul în cauză nu face obiectul unor cereri de reconstituire a dreptului de proprietate privată sau de restituire depuse în temeiul actelor normative care reglementează regimul juridic al imobilelor preluate în mod abuziv de statul român în perioada 6 martie 1945 – 22 decembrie 1989.”

Vă transmitem în anexă lista cu completări la inventarul bunurilor care aparțin domeniului privat al UAT Suceava cu rugămintea de a ne comunica dacă bunurile înscrise în anexă sunt în litigiu, respectiv dacă fac obiectul vreunui dosar de judecată.

Director executiv,
Camelia Damian

Șef serviciu,
Floarea Turcanu



MUNICIPIUL SUCEAVA

B-dul 1 Mai nr. 5A, cod: 720224
www.primariasv.ro, primsv@primariasv.ro
Tel: 0230-212696, Fax: 0230-520593

DIRECȚIA PATRIMONIU
Serviciul Patrimoniu

Nr. 42 din 14.07.2011

NOTĂ INTERNĂ

În atenția Serviciului
Biroului Evidența și administrarea imobilelor de locuit

Având în vedere prevederile OUG nr.57, respectiv art. 289, alin 7:
„ b). bunul în cauză nu face obiectul unor cereri de reconstituire a dreptului de proprietate privată sau de restituire depuse în temeiul actelor normative care reglementează regimul juridic al imobilelor preluate în mod abuziv de statul român în perioada 6 martie 1945 – 22 decembrie 1989.”

Vă transmitem în anexă lista cu completări la inventarul bunurilor care aparțin domeniului privat al UAT Suceava cu rugămintea de a ne comunica dacă terenurile fac obiectul vreunei revendicări sau reconstituiri a dreptului de proprietate.

Director executiv,
Camelia Damian

Șef serviciu,
Floarea Turcanu

MUNICIPIUL SUCEAVA

B-dul 1 Mai nr. 5A, cod: 720224

www.primariasv.ro, primsv@primariasv.ro

Tel: 0230-212696, Fax: 0230-520593

AGENCIJA PATRIMONIULUI
Serviciul Patrimoniu

Nr. 143 din 14.04.2021

NOTĂ INTERNĂ

În atenția Serviciului
Cadastru, Fond funciar, Registrul agricol

Având în vedere prevederile OUG nr.57, respectiv art. 289, alin 7:

„ b). bunul în cauză nu face obiectul unor cereri de reconstituire a dreptului de proprietate privată sau de restituire depuse în temeiul actelor normative care reglementează regimul juridic al imobilelor preluate în mod abuziv de statul român în perioada 6 martie 1945 – 22 decembrie 1989.”

Vă transmitem în anexă lista cu completări la inventarul bunurilor care aparțin domeniului privat al UAT Suceava cu rugămintea de a ne comunica dacă terenurile fac obiectul vreunei revendicări sau reconstituiri a dreptului de proprietate.

Director executiv,
Camelia Damian

Șef serviciu,
Floarea Țurcanu

Floarea Țurcanu

Camelia Damian

MUNICIPIUL SUCEAVA



B-dul 1 Mai nr. 5A, cod: 720224

www.primariasv.ro, primsv@primariasv.ro

Tel: 0230-212696, Fax: 0230-520593

DIRECȚIA URBANISM , AMENAJAREA TERITORIULUI ȘI CADASTRU
Serviciul Urbanism, Amenajarea Teritoriului

Nr.

39

din

07.04.

2021

NOTĂ INTERNĂ

Către ,

SERVICIUL PATRIMONIUL PUBLIC SI PRIVAT

Pentru concesiunea fără licitație publică pentru suprafața de 16 mp teren proprietatea privată a municipiului, în vederea extinderii ap. nr. 4 din blocul de locuințe O 3, sc. A, cu un balcon și obținerea autorizației de construire ca urmare a cererii adresate de HODEL DANIEL DRAGOS din Suceava str. Oituz ,nr.25, bl. O3, sc.A ,et.P, ap.4 va anexăm în copie Certificatul de Urbanism nr.281 din 01.04. 2021.

DIRECTOR EXECUTIV,
Cerasela Manuela Bejenar

SEF SERVICIU

Xenia Voda

Intocmit,

Soiman Iuliana

AV/2ex

Nr. 4524 din 12/02/2021

CERTIFICAT DE URBANISM

Nr. 281 din 1.04.2021.

În scopul: concesionare fără licitație publică pentru suprafața de 16 mp teren proprietatea privată a municipiului, în vederea extinderii ap. nr. 4 din blocul de locuințe O3, sc. A, cu un balcon și obținere autorizație de construire.

Ca urmare a cererii adresate de HODEL DANIEL DRAGOS
cu domiciliul în județul SUCEAVA municipiul SUCEAVA
satul _____ sectorul _____ cod poștal _____
Str. Oituz nr. 25 bl. O3 sc. A et. P ap. 4
Telefon/fax _____ e-mail _____
înregistrată la nr. 4524 din 12/02/2021

pentru imobilul - teren și/sau construcții - situat în județul SUCEAVA
municipiul SUCEAVA satul _____ sectorul _____ cod poștal _____
Str. _____ nr. 25 bl. O3 sc. A
et. P ap. 4 sau identificat prin CF _____
TOP: _____

în temeiul reglementărilor documentației de urbanism nr. _____ / _____
faza PUG aprobată prin Hotărârea Consiliului Local _____ SUCEAVA
nr. 155, 300 / 1999, 2009

în conformitate cu prevederile Legii nr. 50/1991, privind autorizarea executării lucrărilor de construcții, republicată, cu modificările și completările ulterioare,

SE CERTIFICĂ:

1. REGIMUL JURIDIC

Apartamentul 4, situat în intravilanul municipiului Suceava, str. Oituz nr. 25, bl. O3, sc. A, este proprietatea d- nului Hodel Daniel-Dragos conform extras C.F. pentru informare nr. 35102-C1-U27 din 12.02.2021.
Terenul în suprafața de 16 mp, situat adiacent apartamentului 4, este proprietatea Municipiului Suceava

2. REGIMUL ECONOMIC

Folosința actuală a imobilului conform plan de amplasament și delimitare a imobilului: viran;
Destinația stabilită prin P.U.G. (UTR 23): zona predominant rezidențială cu mai mult de trei niveluri - zona de locuințe colective cu regim mediu și mare de înălțime (pană la P-10 niveluri)
Funcțiuni complementare admise: instituii și servicii compatibile cu funcțiunea de locuire
Terenul nu figurează ca spațiu verde în Registrul local al spațiilor verzi din municipiul Suceava, aprobată conform H.C.L. nr. 88/29.03.2018

3.1 REGIMUL TEHNIC

Lucrarile propuse se pot realiza numai daca se aproba in Consiliul Local al Municipiului Suceava, concesiune fara licitatie publica, pentru suprafata totala de 16.00 mp teren, in vederea extinderii apartamentului nr. 4 cu un balcon. Cheltuielile necesare pentru intocmirea planului de situatie cadastral vizat de OCPI Suceava si a intabularii in cartea funciara a terenului in suprafata de 16 mp, vor fi suportate de catre solicitant, fara pretentii ulterioare privind restituirile sumei de bani investita pentru intocmirea documentatiei, in cazul in care concesiunea nu va fi aprobata in Consiliul Local al municipiului Suceava. Anterior supunerii spre aprobare in Consiliul Local al municipiului a concesiunii, terenul va fi inscris in cartea funciara.

Se vor respecta prevederile Ordonantei de Urgenta nr. 57 din 3 iulie 2019 privind Codul administrativ - Art. 308: Procedura administrativa de inițiere a concesiunii, alin (3) "Propunerea de concesiune prevăzută la alin. (2) se face în scris, cuprinde datele de identificare a persoanei interesate, manifestarea fermă și serioasă a intenției de concesiune, obiectul concesiunii, planul de afaceri și trebuie să fie fundamentată din punct de vedere economic, financiar, social și de mediu."

Conform alin.(4): Inițiativa concesiunii trebuie să aibă la bază efectuarea unui studiu de oportunitate care să cuprindă, în principal, următoarele elemente:

- a) descrierea și identificarea bunului care urmează să fie concesiunat;
- b) motivele de ordin economic, financiar, social și de mediu, care justifică realizarea concesiunii;"

Daca va fi aprobata concesiunea, in vederea obtinerii autorizatiei de construire, solicitantul va prezenta documentatia tehnica DTAC, avizele si acordurile solicitate prin prezentul certificat de urbanism si contractul de concesiune a terenului pentru suprafata de 16 mp teren.

Nu se vor obtura gurile de aerisire existente din constructia blocului.

Documentatia tehnica necesara obtinerii autorizatiei de construire pentru extinderea apartamentului nr. 4 cu un balcon suprafata de 16 mp, va fi intocmita in conformitate cu prevederile legislatiei in vigoare privind autorizarea executarii lucrarilor de construire, va respecta indicatiile expertizei tehnice si va fi verificata la cerintele de calitate prevazute de Legea nr. 10/1996 privind calitatea in constructii.

3.2 REGIMUL DE ACTUALIZARE, MODIFICARE SAU DETALIERE A DOCUMENTAȚIILOR DE URBANISM

Prezentul certificat de urbanism poate fi utilizat în scopul declarat pentru:

concesiune fără licitație publică pentru suprafața de 16 mp teren proprietatea privată a municipiului, în vederea extinderii ap. nr. 4 din blocul de locuințe O3, sc. A, cu un balcon și obținere autorizație de construire.

Certificatul de urbanism nu ține loc de autorizație de construire/desființare și nu conferă dreptul de a executa lucrări de construcții.

4. OBLIGAȚII ALE TITULARULUI CERTIFICATULUI DE URBANISM:

În scopul elaborării documentației pentru autorizarea executării lucrărilor de construcții – de construire/de desființare – solicitantul se va adresa autorității competente pentru protecția mediului : **Agentia pentru Protectia Mediului, Str. Bistritei nr. 1A, Suceava, Jud. Suceava, cod 720264**

În aplicarea Directivei Consiliului 85/337/CEE (Directiva EIA) privind evaluarea efectelor anumitor proiecte publice și private asupra mediului, modificată prin Directiva Consiliului 97/11/CE și prin Directiva Consiliului și Parlamentului European 2003/35/CE privind participarea publicului, elaborarea anumitor planuri și programe în legătură cu mediul și modificarea, cu privire la participarea publicului și accesul la justiție, a Directivei 85/337/CEE și a Directivei 96/61/CE, prin certificatul de urbanism se comunică solicitantului obligația de a contacta autoritatea teritorială de mediu pentru ca aceasta să analizeze și să decidă, după caz, încadrarea / neîncadrarea proiectului investiției publice / private în lista proiectelor supuse evaluării impactului asupra mediului. În aplicarea prevederilor Directivei Consiliului 85/337/CEE, procedura de emitere a acordului de mediu se desfășoară după emiterea certificatului de urbanism, anterior depunerii documentației pentru autorizarea executării lucrărilor de construcții la autoritatea administrației publice competente. În vederea satisfacerii cerințelor cu privire la procedura de emitere a acordului de mediu autoritatea competentă pentru protecția mediului stabilește mecanismul asigurării consultării publice, centralizării opțiunilor publicului și formulării unui punct de vedere oficial cu privire la realizarea investiției în acord cu rezultatele consultării publice. În aceste condiții:

După primirea prezentului certificat de urbanism, titularul are obligația de a se prezenta la autoritatea competentă pentru protecția mediului în vederea evaluării inițiale a investiției și stabilirii demarării procedurii de evaluare a impactului asupra mediului și/sau a procedurii de evaluare adecvate. În urma evaluării inițiale a notificării privind intenția de realizare a proiectului se va emite actul administrativ al autorității competente pentru protecția mediului.

În situația în care autoritatea competentă pentru protecția mediului stabilește necesitatea evaluării efectelor investiției asupra mediului și/sau a evaluării adecvate, solicitantul are obligația de a notifica acest fapt autorității administrației publice competente cu privire la menținerea cererii pentru autorizarea executării lucrărilor de construcții.

În situația în care, după emiterea certificatului de urbanism ori pe parcursul derulării procedurii de evaluare a impactului asupra mediului, solicitantul renunță la intenția de realizare a investiției, acesta are obligația de a notifica acest fapt autorității administrației publice competente.

5. CEREREA DE EMITERE A AUTORIZAȚIEI DE CONSTRUIRE/DESFINȚARE va fi însoțită de următoarele documente:

a) certificatul de urbanism (copie);
b) dovada titlului asupra imobilului, teren și/sau construcții, sau, după caz, extrasul de plan cadastral actualizat la zi, și extrasul de carte funciară de informare actualizat la zi, în cazul în care legea nu dispune altfel (copie legalizată);

c) documentația tehnică – D.T., după caz (2 exemplare originale):

D.T.A.C.

D.T.O.E.

D.T.A.D.

d) avizele și acordurile stabilite prin certificatul de urbanism:

d.1) avize și acorduri privind utilitățile urbane și infrastructura (copie):

Alte avize/acorduri

alimentare cu apă

gaze naturale

canalizare

telefonizare

alimentare cu energie electrică

salubritate

alimentare cu energie termică

transport urban

d.2) avize și acorduri privind:

securitatea la incendiu

protecția civilă

sănătatea populației

d.3) avizele/acordurile specifice ale administrației publice centrale și/sau ale serviciilor descentralizate

ale acestora:

Hotărârea Consiliului Local pentru aprobarea concesiunii suprafeței de 16 mp teren proprietatea municipiului Suceava, pentru extinderea apartamentului nr. 4 cu un balcon

- rețele alimentare cu apă și rețele canalizare ACET S.A. Suceava

- rețele alimentare cu energie electrică DELGAZ GRID S.A.

- rețele alimentare gaze naturale DELGAZ GRID S.A.

- rețele de alimentare cu energie termică – THERMONET S.R.L. Suceava

- rețele telefonizare S.C. Telekom Romania Communications S.A.

- aviz salubritate – Primăria municipiului Suceava – Serviciul ecologizare și gestionare câini fără stăpan

d.4) studii de specialitate:

- contract de concesiune

- dovada de luare în evidență a proiectului la Ordinul Arhitecților din România

- dovada (copie legalizată) a titlului asupra imobilului (teren și/sau construcții)

- extrase de carte funciară pentru informare actualizate la zi, atât pentru apartamentul nr.4, cât și pentru suprafața de 16 mp ce se concesiunează

- plan de amplasament și delimitare a imobilului, vizat O.C.P.I.

- expertiza tehnică

- acordul asociației de proprietari conform prevederilor legale în vigoare, exprimat în formă autentică

- acord în forma autentică al proprietarilor direct afectați de construirea balconului

e) punctul de vedere/actul administrativ al autorității competente pentru protecția mediului (copie);

Documente de plată ale următoarelor taxe (copie):

Prezentul certificat de urbanism are valabilitate de 12 luni de la data emiterii.

PRIMAR,
Ion Lungu

SECRETAR GENERAL,
Ioan Ciutac

ARHITECT SEF,
DIRECTOR EXECUTIV,
Cerasela-Manuela Bejenar
nr. 4065

L.S

Achitat taxa de: 6,00 lei, conform Chitanței seria.
din 15.02.2021

Prezentul certificat de urbanism a fost transmis solicitantului direct/prin poștă la data de _____

SEF SERVICIU
Xenia Voda

INTOCMIT,
Hostiuc Ileana

În conformitate cu prevederile Legii nr. 50/1991 privind autorizarea executării lucrărilor de construcții, republicată, cu modificările și completările ulterioare,

***se prelungeste valabilitatea
Certificatului de urbanism***

de la data de _____ până la data de _____

După această dată, o nouă prelungire a valabilității nu este posibilă, solicitantul urmând să obțină, în condițiile legii, un alt certificat de urbanism.

PRIMAR,

SECRETAR GENERAL,

ARHITECT ȘEF

Data prelungirii valabilității: _____

Achitat taxa de: _____ lei, conform chitanței nr. _____ din _____

Transmis solicitantului la data de _____ direct/prin poștă.



CONSILIUL JUDETEAN SUCEAVA
COMISIA PENTRU PROTECTIA COPILULUI SUCEAVA

Nr. 1095 / 06.08.2020

CERTIFICAT

de incadrare a copilului intr-un grad de handicap

Copilul **HODEL D. ANDREI DRAGOS** fiul lui Hodel Daniel Dragos si al/a Hodel Ana Maria, nascut la data de 10.10.2014 in Radauti, cu domiciliul in SUCEAVA, str.OITUZ nr.25, bl.03, sc.A, ap.4, judetul Suceava, posesor al CN seria NW numar 330232 - cod numeric personal 5141010330537 , , se incadreaza in **gradul de handicap Deficienta functionala grava (cu asistent), cod handicap 6**, conform raportului de evaluare complexa nr. 1097 / 03.08.2020, intocmit de catre Serviciul de evaluare complexa a copilului cu dizabilitati, cu recomandările prevazute in planul de recuperare a copilului cu dizabilitati / planul individualizat de protectie anexat.

Prezentul certificat este valabil timp de 24 luni de la data eliberării.

Prezentul certificat s-a intocmit in 2 exemplare.

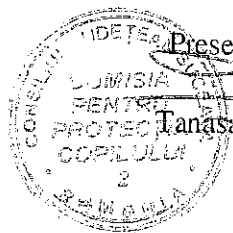

Presedinte,

Tanasa Petru

Vicepresedinte,

Cretuleac
Georgeta Nadia

Membri,

Moldoveanu Irina

Adomnitei Dan Ionut

Lupascu Gabriela Mihaela

Ciutac Mihaela

Crut Vasile

Secretar comisie,

Nacu Mihaela

Sef Serviciu Evaluare Complexa,

Daneliuc Niculina-Doina

ROUMANIE ROMÂNIA ROMANIA
CERTIFICAT DE NAȘTERE

CERTIFICAT DE NAISSANCE / BIRTH CERTIFICATE

Seria NW Nr. 330232
 Série/Series No./No.

DATE PRIVIND COPILUL
 Données concernant l'enfant/
 Data concerning the child

Cod Numeric Personal 5 1 4 1 0 1 0 3 3 0 5 1 3
 Numéro personnel/Personal number S A A L L Z Z N N N N N

Numele de familie Nom/Surname		HODEL			
Prenumele Prénom/First name		ANDREI-DRAGOS			
Sexul Sexe/Sex	MASCULIN	Data nașterii Date de naissance/Date of birth	Anul/Année/Year	Luna/Mois/Month	Ziua/Jour/D.
Locul nașterii Lieu de naissance/ Place of birth		Localitatea/Localité/Place	Județul/Département/County		
		RĂDĂUȚI	SUCEAVA		

DATE PRIVIND PĂRINȚII / Données concernant les parents / Data concerning the parents

TĂTĂL Père/Father	Numele de familie Nom/Surname	HODEL
	Prenumele Prénom/First name	DANIEL-DRAGOS
MAMA Mère/Mother	Numele de familie Nom/Surname	HODEL
	Prenumele Prénom/First name	ANA-MARIA

Act de naștere nr. 1012 din 13 OCTOMBRIE 2014
 Acte de naissance no./ Birth document no. (Ziua, luna, anul / jour, mois, année / day, month, year)

înregistrat la RĂDĂUȚI SUCEAVA
 enregistré à / registered at (Localitatea/Ambasada/Consulatul) (Județul /Département/County)

Mențiuni
 Mentions/ Mentions

L.S.

Semnătura
 Signature/Signature

Angel En. Ev. Coca
 Oficiu de stare civilă

Eliberat de PRIMĂRIA MUNICIPIULUI RĂDĂUȚI
 Délivré par/Issued by

Data 12/10/14 17:01:11
 Date/Date A A A A L L Z

SCRISOARE MEDICALA *)

Stimate(a) coleg(a), va informam ca **HODEL ANDREI**, nascut la data de **10.10.2014**, CNP / cod unic de asigurare **5141010330537**, a fost consultat in serviciul nostru la data de **05.09.2018**, nr. **144 F.O.** / nr. din Registrul de consultatii **CAB. DR. RUSU CRISTINA**

Motivele prezentarii

Diagnosticul

MALFORMATIE CONGENITALA DE CORD
OBS.SINDROM EMPTY SELLA

Anamneza

- factori de risc

Examen clinic

- general

- local

Examine de laborator:

- cu valori normale

- cu valori patologice

Examine paraclinice:

EK

ECO

Rx

Altele

Recomandari

*Examenul ecocardiografic
obstruccionare picaturii
in valvula aortica*

*S-a realizat
Test genetic
Sindromul X.fr*

Tratament efectuat

Alte informatii referitoare la starea de sanatate a asiguratului:

T = +1,8 DS; G = +3,27 DS; P₂ = +1,3 DS

Retard in dezvoltarea limbajului; ADHD; MCC; anevrismi

Tratament recomandat *cutanate (hemangiome plane, pata depigmentata)*

Terapie ocupationale si logopedica

Reevaluare peste 6 luni

Nota: Se va specifica durata pentru care se poate prescrie de medicul din ambulatoriu, inclusiv medicul de familie, fiecare dintre medicamentele recomandate

Indicatie pentru revenire la internare

Se completează obligatoriu una din cele două informații:

- S-a eliberat prescripție medicală, caz în care se va înscrie seria și numărul acesteia
- Nu s-a eliberat prescripție medicală deoarece nu a fost necesar
- Nu s-a eliberat prescripție medicală

Se completează obligatoriu una din cele două informații:

- S-a eliberat concediu medical la externare, caz în care se va înscrie seria și numărul acestuia
- Nu s-a eliberat concediu medical la externare deoarece nu a fost necesar
- Nu s-a eliberat concediu medical la externare

Se completează obligatoriu una din cele două informații:

- S-a eliberat recomandare pentru îngrijiri medicale la domiciliu/paliative la domiciliu
- Nu s-a eliberat recomandare pentru îngrijiri medicale la domiciliu/paliative la domiciliu, deoarece nu a fost necesar

Se completează obligatoriu una din cele două informații:

- S-a eliberat prescripție medicală pentru dispozitive medicale în ambulatoriu
- Nu s-a eliberat prescripție medicală pentru dispozitive medicale în ambulatoriu deoarece nu a fost necesar

(cu viza Unității județene de implementare a programului, pentru diabet)

Unitate județeană de diabet zaharat:	
Nr. înregistrare al asiguratului:	

Data 05.09.2018

Dr. Elena Cristina
medic de familie
Semnatura si parafa medicului

Elena Cristina

Calea de transmitere:

- prin asigurat
- prin posta

*) Scrisoarea medicală se întocmește în două exemplare, din care un exemplar rămâne la medicul care a efectuat consultația/serviciul în ambulatoriul de specialitate, iar un exemplar este transmis medicului de familie/medicului de specialitate din ambulatoriul de specialitate.

Scrisoarea medicală sau biletul de ieșire din spital sunt documente tipizate care se întocmesc la data externării, într-un singur exemplar care este transmis medicului de familie / medicului de specialitate din ambulatoriul de specialitate, direct ori prin intermediul asiguratului;

Denumire Furnizor Spitalul Clinic de Urgenta pentru Copii "Sf. Maria" Iasi, Str. V. Lupu 62 - cod 70030
Medic BUTNARIU LACRAMIOARA IONELA
Contract/conventie nr. 596
CAS

SCRISOARE MEDICALA *

Stimate(a) coleg(a), va informam ca **HODEL ANDREI DRAGOS**, nascut la data de 10.10.2014, CNP / cod unic de asigurare 51410103303537, a fost consultat in serviciul nostru la data de 18.03.2019, nr. 23 F.O. / nr. din Registrul de consultatii **CAB. DR. BUTNARIU LACRAMIOARA IONELA**

Motivale prezentarii

Diagnosticul

HIPOTROFIE PONDERALA
OBS. HIPOGONADISM HIPOGONADOTROP
MALFORMATII CARDIACE CONGENITALE

Anamneza

- factori de risc

Examen clinic

- general

Morfometrie:

- Greutate: 22.1 kg (+4.5 DS)
- Talie: 110.4 cm (+1.62 DS)
- Perimetrul cranian: 53.4 cm (+1.91 DS)
- Vi=65 luni
- Pc (Vi) = +1.41 DS
- G (Vi) = +2.69 DS

- local

Exame de laborator:

- cu valori normale

- cu valori patologice

Exame paraclinice:

EK

ECO

Rx

Altele

Tratament efectuat

Alte informatii referitoare la starea de sanatate a asiguratului:

Tratament recomandat

1 cat A&N / 107 cati X fiziol - Nutriție

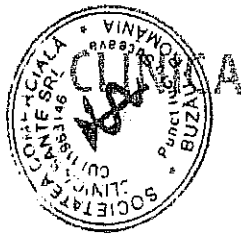

CLINICA SANTE

ALături de Dumneavoastra de 25 DE ANI!

CLINICA SANTE NU FACE CONCURENȚA MEDICILOR.
NE OCUPAM CU PASIUNE DOAR DE ANALIZE
MEDICALE.
MULTUMIM FUTUROR, MEDICI SI PACIENTI, PENTRU
INCREDERE!

BORATOR DE ANALIZE MEDICALE, Suceava, Str. Marasesti, nr. 39A, Tel: 0230 237 869

www.clinica-sante.ro

Buletin de analize medicale nr. 69061456

Data inregistrarii: 11/02/2020

Data si ora recoltare: 11/02/2020 07:33

iberat la: 13/02/2020 14:19

Rezultatele se vor interpreta in context clinic de catre medicul curant

Nume: **HODEL ANDREI**

Varsta: 5 Sex: M

Medic: . .

CNP: 5141010330537

Recoltat: Sedi

CONTRACT: CARDURI

Localitate: Suceava

Adresa:

ARKERI ENDOCRINI.

ANALIZA	REZULTAT	INTERVAL BIOLOGIC DE REFERINTA
IGF-1 (somatomedin c) -Ser - chemilumiscenta(CLIA)	101 ng/ml	47 - 231 / ng/ml

ate probele cu rezultate finale si fara comentarii aditionale sunt considerate conforme.

Validat si verificat sef de laborator:

log Biochimist - Chimist.

Se pot realiza si analize de urgenta.

Se pot realiza si analize de urgenta de catre medicul curant.

Se pot realiza si analize de urgenta de catre medicul curant.

Formula: EI 5.8-01 Editia 5/29.09.2014, revizia 2/02.11.2015

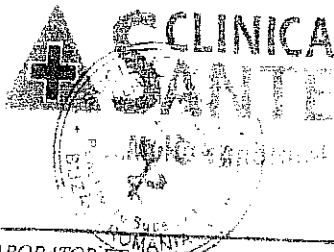

CLINICA SANTE

ALATURI DE DUMNEA VOASTRA DE 20 DE ANI!

CLINICA SANTE NU FACE CONCURENTA MEDICILOR.
NE OCUPAM CU PASIUNE DOAR DE ANALIZE MEDICALE.
MULTUMIM TUTUROR, MEDICI SI PACIENTI, PENTRU

INCREDERE!

LABORATOR DE ANALIZE MEDICALE, Suceava, Str. Marusesti, nr. 39A, Tel: 0230 237 869

www.clinica-sante.ro

Buletin de analize medicale nr. 69007238

Data inregistrarii: 12/03/2019

Data si ora recoltare: 12/03/2019 07:43

Data raportului: 13/03/2019 13:05

Rezultatele se vor interpreta in context clinic de catre medicul curant

Nume: HODEL ANDREI	Varsta: 4 Sex: M	Medic: FRATEANU MIRELA
C.N.P.: 5141010330537	Recoltat: Sediu	CONTRACT: CJAS SV
Localitate: Suceava	Adresa:	

IMUNOLOGIE - VALIDAT DE: LILIANA LUCA - BIOLOG SPECIALIST

ANALIZE	REZULTATE	INTERVAL BIOLOGIC DE REFERINTA / UM
* Cortizol seric -Ser - chemiluminiscenta(CLIA)	16.69 µg/dL	Dimineata: 6.7 - 22.6 Dupa-amiaza: < 10

MARKERI ENDOCRINI - VALIDAT DE: LILIANA LUCA - BIOLOG SPECIALIST

ANALIZE	REZULTATE	INTERVAL BIOLOGIC DE REFERINTA / UM
FSH (hormon de stimulare foliculara) -Ser - chemiluminiscenta(CLIA)	0.42 mIU/ml \downarrow	Barbati: 1.27 - 19.26 Femei: Faza foliculara: 3.85 - 8.78 Faza ovulatorie: 4.54 - 22.51 Faza luteala: 1.79 - 5.12 Post-menopauza: 16.74 - 113.59
FT4 (tiroxina libera) -Ser - chemiluminiscenta(CLIA)	0.78 ng/dL	0.61 - 1.12 / ng/dL
LH (hormon luteinizant) -Ser - chemiluminiscenta(CLIA)	0.06 mIU/mL \downarrow	Barbati: 1.24 - 8.62 Femei: Faza foliculara: 2.12 - 10.89 Faza ovulatorie: 19.18 - 103.03 Faza luteala: 1.20 - 12.86 Post-menopauza: 10.87 - 58.64
TSH -Ser - chemiluminiscenta(CLIA)	3.350 µIU/ml	0.38 - 5.33 / µIU/ml

MARKERI ENDOCRINI/HORMONI - VALIDAT DE: LILIANA LUCA - BIOLOG SPECIALIST

ANALIZE	REZULTATE	INTERVAL BIOLOGIC DE REFERINTA / UM
Testosteron -Ser - chemiluminiscenta(CLIA)	<0.1 ng/ml	Femei: <0.1 - 0.75 Barbati: 18 - 30 ani: 2.59 - 8.16 31 - 44 ani: 1.98 - 6.79 45 - 66 ani: 1.50 - 6.84

te probele cu rezultate finale si fara comentarii aditionale sunt considerate conforme.

cele marcate cu "X" nu sunt obiecte de acreditare KENAR
reprezentantii continutului de pe acest raport nu sunt acceptate de acreditarea REEAA-R
constituitor: L.B. - Laborator Clinica Sante Bucuresti, S.R.L. - Bucuresti, Strada 13, Nr. 13, Sectorul 1, Bucuresti, Romania
In suplimentare privind acreditarea analizei s-a urmarit sa se respecte si regulile stabilite de catre organismul de acreditare KENAR

g / Biochimist / Chimist / Medic laborator:

Dr. Moga
Medic chimist
laborator clinica
cod 1234567

Verificat medic sef laborator:

se refera intotdeauna la probele analizate
ANTE nu isi asuma raspundabilitatea asupra corectitudinii informatiilor declarate de pacient
si reproducerea partiala sau totala a buletinului de analize



SPITALUL CLINIC DE COPII « SFÂNTA MARIA » IAȘI
Centrul Regional de Genetică Medicală Iași
STR. VASILE LUPU NR. 62, ET. I, CAM. 158, COD 700309
TELEFON: FAX 0232 / 272754
Email: geneticamedis@yahoo.com

BULETIN DE CONSULT GENETIC

Nr. /07.07.2020

Pacientul HODEL ANDREI DRAGOȘ născut în data de 10.10.2014, cu domiciliul în județul Suceava, orașul Rădăuți, se află în evidența Centrului Regional de Genetică Medicală Iași (FCG 562/2018), ultima reevaluare a fost în data de 24.06.2020.

Pacientul este singurul copil al unui cuplu neconsangvin, în vârstă de 31 ani mama și 36 ani tatăl la momentul concepției. Anamneza reproductivă relevă 2 avorturi spontane și un alt copil de sex feminin din altă relație a mamei. Nu avem alte cazuri de anomalii congenitale, boli genetice, dizabilitate intelectuală (retard mintal) sau tulburări de reproducere în familie.

Sarcina a evoluat cu iminență de avort, sub tratament de menținere a sarcinii din săptămâna a 6-a până în luna a 4-a. Nașterea s-a produs la termen, prin cezariană (placenta praevia), prezentație craniană; Gn 3000 g; T 48 cm; scor Apgar 8; nu avem date despre perimetrul cranian. A necesitat oxigenoterapie în primele 24 de ore de viață. Evoluția motorie postnatală a fost întârziată, stă în șezut de la 8 luni, merge de la 1 an și 3 luni, însă a prezentat întârziere în dezvoltarea limbajului: la vârsta de 2 ani și 10 luni pronunță 10 cuvinte.

Se află în evidența Centrului Regional de Genetică din 2018 cu diagnosticele de ADHD, malformație cardiacă congenitală, observatie empty sella.

Examenul clinic efectuat la vârsta de 5 ani și 8 luni (Prof. Dr. Rusu) relevă:

- Morfometrie: T = +1,6 DS, G = +7,76 DS (obezitate), Pc = +2,83 DS;
- Dismorfie facială discretă: frunte înaltă; sprâncene groase; dinți cariați;
- Voce subțire;
- Mamelon invaginat stâng;
- Ascultație cardiacă normală;
- ADHD.

Investigații paraclinice și examene de specialitate:

- **Consult cardiologic (24.06.2020 Prof. Dr. Dimitriu Grigore):** DSA tip ostium secundum fără HTAP, prolaps de VMA.
- **EKG (24.06.2020):** Ritm sinusal, 83 bătăi/minut. Axa QRS = +45°, PQ = 0,14; QT = 0,28. Semnal bloc minor de ram drept în V1 și aVR, în rest morfologie normală.
- **Ecocardiografie (27.02.2018):** DSA tip ostium secundum fără HTAP, hemangiom supra-clavicular stâng, dilatarea atriului drept, insuficiență tricuspidiană grad II, cord hiperkinetic, funcții sistolică și diastolică a ventriculului stâng normale;
- **Bilanț endocrinologic (11.02.2020):**
 - Hipogonadism hipogonadotrop: FSH = 0,48 mIU/mL (interval biologic de referință: 1,27 – 19,2); LH = 0,07 mIU/mL (interval biologic de referință: 1,24 – 8,62); Testosteron = 0,44 pg/mL;

- Funcție tiroidiană normală (TSH = 4,629 μ UI/mL; fT4 = 0,84 ng/dL); Anti-Tiroglobulina <20,0 UI/mL (interval biologic de referință <40,0 UI/mL), Anti-TPO=0,7 IU/mL (interval biologic de referință <9)
- IGF-1 (somatomedin c) = 101 ng/mL (interval biologic de referință: 47-231 ng/mL);
- **CT cranian (24.11.2017):** Glanda hipofiză cu înălțime de aproximativ 3 mm, fără devierea tijeii pituitare. Ușoară aplatizare a proceselor clinoidiene anterioare și posterioare. Fără mase tisulare vizibile la nivel selar. Se recomandă IRM hipofizar pentru a exclude un eventual chist Rathke.
- **IRM cerebral (03.03.2018):** Fără particularități notabile cu caracter patologic (sub rezerva artefactelor de mișcare). Hipertrofie a amigdalei faringiene.
- **Ecografie tiroidiană (17.09.2018):** Tiroidă cu aspect asimetric (LD situat ușor decliv față de cel stâng), structură omogenă (excepție LD unde, posterior, prezintă mici dilatații cu aspect reticulat).
- **Consult chirurgie și ortopedie pediatrică (08.09.2018 Dr. Galinescu):** Normal clinic din punct de vedere ortopedic. Echimoze multiple posttraumatice, zonă de fibroză posttraumatică la nivelul gambei drepte. Testicul flotant înalt drept (cu ușoară hipertrofie testiculară), hernie inghinală dreaptă.

Investigații genetice:

- **Test MLPA pentru Sindrom X fragil** – normal;
- **CentoXome Solo, whole exome sequencing (Centogene)** - a fost identificată o variantă heterozigotă cu semnificație incertă (c.759+5G>A), în gena ACTL6B. Variantele patogenice din gena ACTL6B sunt asociate cu dizabilitate intelectuală cu deficit sever de limbaj și tulburări de mers transmise autozomal dominant.

Pe baza datelor clinice și paraclinice s-a stabilit diagnosticul de **ADHD, OBSERVAȚIE HIPOGONADISM HIPOGONADOTROP.**

Recomandări pentru pacient: dispensarizare endocrinologică și NPI. Se recomandă reevaluare la 6 luni la Centrul Regional de Genetică Medicală Iași pentru urmărirea dezvoltării și prevenirea apariției complicațiilor.

Recomandări pentru părinți:

- planificarea unei noi sarcini în deplină stare de sănătate a mamei, administrarea de Prenatal (sau un alt preparat multivitaminic cu acid folic 400-800 μ g/zi), preconcepțional o lună și apoi în primele 2-3 luni de sarcină; ecografie fetală la 12 săptămâni de sarcină pentru morfologie fetală; triplu test și diagnostic prenatal la 16 săptămâni de sarcină (amniocenteză).
- Pentru interpretarea corectă a rezultatului la WES (Whole Exome Sequencing) este necesară testarea părinților.

Eliberăm prezentul buletin pentru a-i servi la nevoie.

MEDIC COORDONATOR CENTRU
PROF. DR. RUSU CRISTINA



MEDIC CONSULTANT
PROF. DR. RUSU CRISTINA

Întocmit de:
Medic rezident Tonu Maria

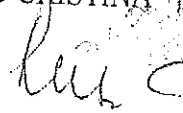

SCRISOARE MEDICALA

Furnizor de servicii medicale Arcadia Policlinic

Medic Luca Ioana

Specialitatea ENDOCRINOLOGIE

Stimate(a) coleg(a), va informam ca pacientul dumneavoastra Hodel Andrei-Dragos nascut la data 10.10.2014, CNP 5141010330537 a fost consultat in serviciul nostru la data de 29.09.2020

Simptome:

-suspiciune de hipogonadism hipogonadotrop

Istoric:

APF: al doilea copil dintr-o fratie de doi, nascut la 37 de saptamani, Gn=3000g T=48cm, Apgar 8; evolutie psihomotorie intarziata

APP: tulburare de spectru autist

DSA, prolaps VMA

craniostenoză

AHC: sora- DSA

T=122cm (+0,96 DS) G=29,5kg (> percentila 95)

07.2020: IGF-1=101ng/mL (47-231) PRL=5,06ng/mL TSH=4,62uUI/mL FT4=0,84ng/dL AAT negativi FSH=0,48mUI/mL LH=0,07mUI/mL testosteron=0,44pg/mL

07.2019: T=116cm (+1,67 DS) G=23kg testiculi 4,5mL flotanti, penis 5cm

17(OH)progesteron, estradiol-normale LH<0,1mUI/mL testosteron total<0,025ng/mL (0,03-0,32)

testosteron liber=0,44pg/mL (0-4,6)

ecografie tiroidiana-aspect normal

consult chirurgie pediatrica; testicul flotant inalt drept (cu usoara hipotrofie testiculara), hernie inghinala dreapta

test MLPA pentru sdr. X fragil-normal

testare Whole Exome Sequencing-varianta cu semnificatie incerta heterozigota in gena SCL6B

(dg.genetic posibil de dizabilitate intelectuala cu deficit sever de limbaj si tulburari de mers transmise AD)

07.2019: IRM cranio-cerebral +hipofiza: hipofiza cu dimensiuni normale (7/12/6mm), cu aspect IRM normal; loje cavernoase, chiasma optica, tija hipofizara cu aspect normal

Diagnostic:

Testicul drept flotant. Tulburare de spectru autist.

Recomandari consultatii interdisciplinare:

- dispensarizare neurochirurgicala, cardiologica;
- reevaluare endocrinologica prepubertar.

ioana.luca@arcadiamedical.ro

Recomandari investigatii paraclinice:

Recomandari interventii chirurgicale:

Recomandari generale/tratament:

Medicament Dimineata Pranz Seara

Data 29.09.2020

Semnatura si parafa medicului

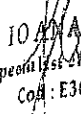
Dr. IOANA LICA
medic specialist Endocrinologie
Cod: E36316



Arhimed

RADIOLOGIE SI IMAGISTICĂ

str. Hatman Şendrea nr. 2, Iaşi | Tel.: 0232 227 445 | e-mail: contact@arhimed.ro | www.arhimed.ro

Raport de investigatie prin radiografie

Nr. 3255 / 24.06.2020

PACIENT: Nume: HODEL Prenume: ANDREI-DRAGOS Varsta: 5 ani

REZULTAT

Rgf torace (PA+p)

ICT = 0.51 (normal maxim 0.5).

Cord usor marit cu arc inferior stang convex, proeminent si arc mijlociu stang rectiliniu.

Usoara accentuare a desenului pulmonar perihilar bilateral, probabil de tip vascular.

Absenta revarsatului pleural.

Medic examinator

Dr. ARHIRE IOANA

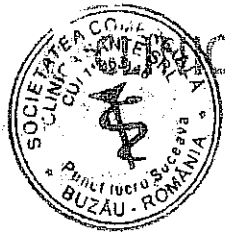

CLINICA SANTE

ALATURI DE DUMNEAVOASTRA DE 25 DE ANI!

CLINICA SANTE NU FACE CONCURENTA MEDICILOR.
NE OCUPAM CU PASIUNE DOAR DE ANALIZE MEDICALE.
MULTUMIM TUTUROR. MEDICI SI PACIENTI, PENTRU

INCREDERE!

FOR DE ANALIZE MEDICALE, Suceava, Str. Marasesii, nr. 39A. Tel: 0230 237 869

www.clinica-sante.ro

Buletin de analize medicale nr. 69061456

Data inregistrarii: 11/02/2020

Data si ora recoltare: 11/02/2020 07:33

aportului: 12/02/2020 15:22

Rezultatele se vor interpreta in context clinic de catre medicul curant!

Nume: **HODEL ANDREI**

Varsta: 5 Sex: M

Medic: . .

ID: 5141010330537

Recoltat: Sediū

CONTRACT: CARDURI

Localitate: Suceava

Adresa:

I **OGIE** - EXECUTAT DE: ANA MOGA - MEDIC PRIMAR MEDICINA DE LABORATOR

ANALIZE	REZULTATE	INTERVAL BIOLOGIC DE REFERINTA / UM
Anti-TPO -Ser - chemiluminiscenta (CLIA)	0.7 IU/ml	< 9

KERI ENDOCRINI - EXECUTAT DE: ANA MOGA - MEDIC PRIMAR MEDICINA DE LABORATOR

ANALIZE	REZULTATE	INTERVAL BIOLOGIC DE REFERINTA / UM
SH (hormon de stimulare foliculara) -Ser - chemiluminiscenta (CLIA)	0.48 mIU/ml \leq	Barbati: 1.27 - 19.26 Femei: Faza foliculara: 3.85 - 8.78 Faza ovulatorie: 4.54 - 20.51 Faza luteala: 1.79 - 5.12 Post-menopauza: 16.74 - 113.59
T4 (tiroxina libera) -Ser - chemiluminiscenta (CLIA)	0.84 ng/dL	0.61 - 1.12 / ng/dL
LH (hormon luteinizant) -Ser - chemiluminiscenta (CLIA)	0.07 mIU/mL \leq	Barbati: 1.24 - 8.62 Femei: Faza foliculara: 2.12 - 10.89 Faza ovulatorie: 19.18 - 103.03 Faza luteala: 1.20 - 12.56 Post-menopauza: 10.87 - 58.54
Prolactina -Ser - chemiluminiscenta (CLIA)	5.06 ng/ml	Barbati: 2.64 - 13.13 Femei: Pre-menopauza: 3.34 - 26.72 Post-menopauza: 2.74 - 19.64
FSH -Ser - chemiluminiscenta (CLIA)	4.629 μ UI/ml	0.38 - 5.33 / μ UI/ml

toate probele cu rezultate finale si fara comentarii aditionale sunt considerate conforme.

Informații suplimentare: Acest buletin de analize medicale este emis de către laboratorul de analize medicale Clinica Sante, Suceava, România.

toate rezultatele sunt emise de către laboratorul de analize medicale Clinica Sante, Suceava, România.

toate rezultatele sunt emise de către laboratorul de analize medicale Clinica Sante, Suceava, România.

toate rezultatele sunt emise de către laboratorul de analize medicale Clinica Sante, Suceava, România.

Validat si verificat sef de laborator

Dr. / Biochimist / Chimist / Medic laborator:

toate rezultatele sunt emise de către laboratorul de analize medicale Clinica Sante, Suceava, România.

toate rezultatele sunt emise de către laboratorul de analize medicale Clinica Sante, Suceava, România.

toate rezultatele sunt emise de către laboratorul de analize medicale Clinica Sante, Suceava, România.

toate rezultatele sunt emise de către laboratorul de analize medicale Clinica Sante, Suceava, România.

Data tiparirii: 12/02/2020 15:33

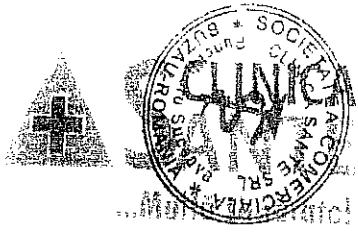

CLINICA SANTE

ALATURI DE DUMNEAVOASTRA DE 25 DE ANI!

CLINICA SANTE NU FACE CONCURENTA MEDICILOR.
NE OCUPAM CU PASIUNE DOAR DE ANALIZE MEDICALE.
MULTUMIM TUTUROR, MEDICI SI PACIENTI, PENTRU INCREDERE!

acreditat pentru
ANALIZE MEDICALE

SR EN ISO 15189:2013
CERTIFICAT DE ACREDITARE
LM005

LABORATOR DE ANALIZE MEDICALE, Suceava, Str. Marasesii, nr. 39A. Tel: 0230 237 869 www.clinica-sante.ro

Buletin de analize medicale nr. 69099023 - DUPLICAT

Data inregistrarii: 15/10/2020
Data si ora recoltare: 15/10/2020 10:55

Data raportului: 15/10/2020 11:49

Rezultatele se vor interpreta in context clinic de catre medicul curant

Nume: HODEL ANDREI	Varsta: 6 Sex: M	Medic:
CNP: 5141010330537	Recoltat: *SUCEAVA, Str. Marasesii 39A	CONTRACT: CARDURI
Localitate: Suceava	Adresa:	

BIOCHIMIE - EXECUTAT DE : OANA CORNOVAC - BIOCHIMIST SPECIALIST		
ANALIZE	REZULTATE	INTERVAL BIOLOGIC DE REFERINTA / UM
Creatinina serica -Ser - spectrofotometrie	0.64 mg/dl μ	0.7 - 1.3 / mg/dl
Uree serica -Ser - Spectrofotometrie	24.96 mg/dl	19.26 - 49.22 / mg/dl

Date probele cu rezultate finale si fara comentarii aditionale sunt considerate conforme.

A. Analizele marcate cu "C" au beneficiat de acreditarea RENAR. Punctele de recoltare marcate cu "C" se regasesc in Anexa nr. 23 Certificatul de Acreditare al Laboratorului de Analize Medicale de Referinta. Buletin de analize medicale nr. 69099023. C. Interpretarea rezultatelor este de competenta medicului curant. D. Laboratorul de Analize Medicale este acreditat conform SR EN ISO 15189:2013. E. Laboratorul de Analize Medicale este acreditat conform SR EN ISO 15189:2013. F. Laboratorul de Analize Medicale este acreditat conform SR EN ISO 15189:2013. G. Laboratorul de Analize Medicale este acreditat conform SR EN ISO 15189:2013. H. Laboratorul de Analize Medicale este acreditat conform SR EN ISO 15189:2013. I. Laboratorul de Analize Medicale este acreditat conform SR EN ISO 15189:2013. J. Laboratorul de Analize Medicale este acreditat conform SR EN ISO 15189:2013. K. Laboratorul de Analize Medicale este acreditat conform SR EN ISO 15189:2013. L. Laboratorul de Analize Medicale este acreditat conform SR EN ISO 15189:2013. M. Laboratorul de Analize Medicale este acreditat conform SR EN ISO 15189:2013. N. Laboratorul de Analize Medicale este acreditat conform SR EN ISO 15189:2013. O. Laboratorul de Analize Medicale este acreditat conform SR EN ISO 15189:2013. P. Laboratorul de Analize Medicale este acreditat conform SR EN ISO 15189:2013. Q. Laboratorul de Analize Medicale este acreditat conform SR EN ISO 15189:2013. R. Laboratorul de Analize Medicale este acreditat conform SR EN ISO 15189:2013. S. Laboratorul de Analize Medicale este acreditat conform SR EN ISO 15189:2013. T. Laboratorul de Analize Medicale este acreditat conform SR EN ISO 15189:2013. U. Laboratorul de Analize Medicale este acreditat conform SR EN ISO 15189:2013. V. Laboratorul de Analize Medicale este acreditat conform SR EN ISO 15189:2013. W. Laboratorul de Analize Medicale este acreditat conform SR EN ISO 15189:2013. X. Laboratorul de Analize Medicale este acreditat conform SR EN ISO 15189:2013. Y. Laboratorul de Analize Medicale este acreditat conform SR EN ISO 15189:2013. Z. Laboratorul de Analize Medicale este acreditat conform SR EN ISO 15189:2013.

Validat si verificat sef de laborator:

Biolog / Biochimist / Chimist / Medic laborator: **Birladeanu Elena Ioana**
Biolog Specialist
Cod 300004

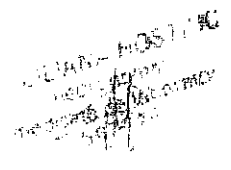



A = 110/70 mmHg
 = 29 kg

5141010330537

BULETIN ECOCARDIOGRAFIC DOPPLER COLOR

Pacient: Model Ambră Inga Adresa: Suceava Prof. Dr. DIMITRIU GRIGORE
 medic primar
 cardiologie
 Cod: 530853
 Varsta: 5 ani 8 luni Data examinării: 24.06.2020

Cardiac secundar în înălțimea pulmonară. Suficient simptome în înălțimea pulmonară și în sprijinul
 cad. de-a lungul marginii stg. a sternului. Ficată și splină în limite normale.
 EKG: Ritm sinusal 83 b/min. Axă QRS = +45°. PQ = 0,14. QT = 0,28. Schimbare bloc
 unde de ream. dist. în V1 și aVR în rest,
 morfologie normală.

			Velocitate (m/sec)	Gradient (mmHg)
VD (cm)	0,8	Refluare tricuspidiană	1,2	16
SIVd (cm)	0,68	Refluare mitrală	1,50	
DVSD (cm)	3,74	Refluare pulmonară	0,87	
PVSD (cm)	0,62	Refluare aortic	1,30	
SIVs (cm)	0,99	E mitral	A mitral 0,59	
DVSV (cm)	2,34	Raport E/A	1,30	
PVSVs (cm)	0,88	Flux pulmonar S/D	0,9	
FE	76%	Velocitate Ao-5 camere	1,10	
FS	38%	Artera pulmonară	1,10	
Ao (cm)	1,61	Art. pulmonară (cm)	Valvular 1,61	Trunchi AP 1,91
AS (cm)	1,64	Aorta descendentă	1,10	
AS/Ao	1,3	Aorta ascendentă	1	
Art. Coronare (mm)	N	Calibru Ao. asc. Ao. Descendentă și APD	N	
Vena cava infer.	N	SIA	3-4 mm	0,76
Vene pulmon. drenaj	AS			2,31
		SIV	INTACT	

Ultimul control 13.06.2019: SPA, Hemangiom subclavicular drept, ITU, IMI, JAU, Dilatare AD, Staza hepatică și cistă = 0,57. Depne de efort stationary. Creștere importantă în greutate (8 kg în ultimul an). Consult meiu: Tubb. de atriul și spectru autonom. Control total = 177.

- Pe cale subcostală: Ficatul este omogen, hiperreflectogen. Fără neochi cardiaci. Dilatare AS. Dif. de implantare tricuspida-mitrală = 8 mm. În ficarea fluxului cunoscut la nivelul diaf. și A. Fără flux diastolic submenor. VITA prezintă SAM. Profaps telesist de VITA cu o profunzime de 10 mm. Grosimea VITA la extremitate 4 mm. Fără flux diastolic în Ao desc.

Semnatura și parafa medicului
 Prof. Dr. DIMITRIU GRIGORE
 medic primar
 cardiologie
 Cod: 530853

Diagnostic:

- ① DSST tip Erbium secundum formatum
- ② Hemangiom subclavicular drept
- ③ Dilatare AO
- ④ Inf. tricuspid gr.
- ⑤ Inf. mitral gr.
- ⑥ Inf. aortic gr.
- ⑦ Hemoragii de contractie a sdv.
- ⑧ Functii sist. si diast. a VS normale.
- ⑨ Grad hipertimic.
- ⑩ Staza hepatic.
- ⑪ Cordaj alicant intraventr. stg.
- ⑫ Prolaps telesistole pred. de vnt.

Recomandari:

- ① Regim de viata normal cu evitarea eforturilor fizice excesive.
- ② Ca + vitamina D in anotimpul rece.
- ③ Rx ct fata si profil drept in ortostatism & calcularea ei.
- ④ Control peste 8-12 luni, dar si mai devreme in cazul aparitiei lipneei de efort.
- ⑤ Se atrage atentia asupra riscului de rotatie asupra cordului.
- ⑥ Regim alimentar hipocaloric, hipoglicemic, hipolipidic, hiposodat.
- ⑦ Va prezenta rezultatul de la consultul genetic.
- ⑧ Consult la chirurgie vasculara pt. hemangiom subclavicular.
- ⑨ Necesitate urmarire la H.A.

Prof. Dr. DIMITRIU GRIGORE
medic primar
cardiologie
Cod: 530868

SPITALUL CLINIC DE URGENȚE "SF.SPIRIDON"
Clinica Radiologică "Prof.dr.Gh.Chișleag"
IAȘI, 6600, Bld. Independenței nr.1

BULETIN EXAMINARE RADIOLOGICĂ

NR: 1045 DATA: 4 . 07 . 2019 CLINICA: END.

PACIENT: HOBEL ANDREI DRAGOȘ

Vârsta: 4 ani 8 luni

Rezultat:

Vârsta osoasă ~ 3 ani — luni.

Cartilagii de creștere ✓ 0 fertile.

0 limitate de benzi de scleroză osoasă.

0 epuizate.

DR. TAMARA BOSTAN
Medic Radiolog
Spital Clinic de Urgență
"Sf. Spiridon" Iași



CLINICA SANTE

ALATURI DE DUMNEAVOASTRA DE 25 DE ANI!

CLINICA SANTE NU FACE CONCURENTA MEDICILOR.
NE OCUPAM CU PASIUNE DOAR DE ANALIZE MEDICALE.
MULTUMIM TUTUROR, MEDICI SI PACIENTI, PENTRU

INCREDERE!

LABORATOR DE ANALIZE MEDICALE, Succava, Str. Marasesti, nr. 39A. Tel: 0230 237 869

www.clinica-sante.ro

Buletin de analize medicale nr. 69061456 BULETIN PARTIAL

Data inregistrarii: 11/02/2020

Data si ora recoltare: 11/02/2020 07:33

Eliberat la: 19/02/2020 15:24

Rezultatele se vor interpreta in context clinic de catre medicul curat

Nume: **HODEL ANDREI**

Varsta: 5 Sex: M

Medic: . .

C.N.P.: 5141010330537

Recoltat: Sediu

CONTRACT: CARDURI

Localitate: Succava

Adresa:

MARKERI ENDOCRINI.

ANALIZE	REZULTATE	INTERVAL BIOLOGIC DE REFERINTA / UM
		Barbati:
		< 12 ani: nedetectabil - 4.60 pg/ml
		12-18 ani: 0.18-23.08 pg/ml
		19-55 ani: 1.00-28.28 pg/ml
		> 55 ani: 0.70-21.45 pg/ml
		Femei:
		< 12 ani: nedetectabil - 1.46 pg/ml
		12-18 ani: nedetectabil - 2.24 pg/ml
		19-55 ani: nedetectabil - 2.85 pg/ml
		> 55 ani: nedetectabil - 1.56 pg/ml
1. Testosteron liber -Ser - ELISA	0.44 pg/mL	

Toate probele cu rezultate finale si fara comentarii aditionale sunt considerate conforme.

CLINICA SANTE S.R.L. este o societate cu raspundabilitate limitata, inregistrata la Registrul de Stat al Romaniei, nr. 15187/2015, cu sediul in Bucuresti, Str. Marasesti, nr. 39A, jud. Bucuresti, Romania. Codul de activitate: 8510Z. CLINICA SANTE S.R.L. este o societate cu raspundabilitate limitata, inregistrata la Registrul de Stat al Romaniei, nr. 15187/2015, cu sediul in Bucuresti, Str. Marasesti, nr. 39A, jud. Bucuresti, Romania. Codul de activitate: 8510Z. CLINICA SANTE S.R.L. este o societate cu raspundabilitate limitata, inregistrata la Registrul de Stat al Romaniei, nr. 15187/2015, cu sediul in Bucuresti, Str. Marasesti, nr. 39A, jud. Bucuresti, Romania. Codul de activitate: 8510Z.

Validat si verificat sef de laborator:

Necula Maria Daniela
medic primar
medicină de laborator
Cod: 503005

Dr. Rang Elena
medic primar
medicină de laborator
Cod: 503005

Biolog Biochimist Chimist:

CLINICA SANTE S.R.L. este o societate cu raspundabilitate limitata, inregistrata la Registrul de Stat al Romaniei, nr. 15187/2015, cu sediul in Bucuresti, Str. Marasesti, nr. 39A, jud. Bucuresti, Romania. Codul de activitate: 8510Z.

CLINICA SANTE S.R.L. este o societate cu raspundabilitate limitata, inregistrata la Registrul de Stat al Romaniei, nr. 15187/2015, cu sediul in Bucuresti, Str. Marasesti, nr. 39A, jud. Bucuresti, Romania. Codul de activitate: 8510Z.

CLINICA

CLINICA SANTE

ALATURI DE DUMNEAVOASTRA DE 25 DE ANI!

CLINICA SANTE NU FACE CONCURENTA MEDICILOR.
NE OCUPAM CU PASIUNE DOAR DE ANALIZE MEDICALE.
MULTUMIM TUTUROR. MEDICI SI PACIENTI, PENTRU

INCREDERE!

acreditat pentru
ANALIZE MEDICALE



SR EN ISO 15189:2013
CERTIFICAT DE ACRECIE
LM 005



ABORATOR DE ANALIZE MEDICALE, Suceava, Str. Marasesti, nr. 39A, Tel: 0230 237 869

www.clinica-sante.ro

Buletin de analize medicale nr. 69067645

Data inregistrarii: 11/03/2020

Data si ora recoltare: 11/03/2020 10:10

Data raportului: 28/04/2020 14:36

Rezultatele se vor interpreta in context clinic de catre medicul curat

Nume: HODEL ANDREI	Varsta: 5 Sex: M	Medic: PLAIASU VASILICA
C.N.P.: 5141010330537	Recoltat: Sediu	CONTRACT: CARDURI
Localitate: Suceava	Adresa:	

BIOLOGIE MOLECULARA - EXECUTAT DE : ELENA DEMETRESCU - MEDIC PRIMAR MEDICINA DE LABORATOR

ANALIZE

REZULTATE

REZULTAT:
Varianta cu semnificatie incerta (VVS)

INTERPRETARE:
A fost identificata o varianta heterozigota cu semnificatie incerta (VVS) in gena ACTL6B.

1. CentoXome Solo, whole exome sequencing - Sange Total - (Centogene)

Diagnosticul genetic posibil este de dizabilitate intelectuala cu deficit sever de limbaj si tulburari de mers transmise autozomal dominant.

RECOMANDARI:
- testarea statusului de purtator al parintilor pentru a stabili daca varianta gasit este de novo sau a fost mostenita.
- consult genetic.

REZULTAT CENTOGENE:
Vezi anexa.

Toate probele cu rezultate finale si fara comentarii aditionale sunt considerate conforme.

Centogene este un serviciu de laborator de diagnostic genetic bazat pe tehnologia de secventiere de inalta precizie (NGS) care permite analiza simultan a tuturor genelor din genomul uman (whole exome sequencing) sau a tuturor genelor dintr-o regiune specifica a genomului (whole gene panel). Centogene este un serviciu de laborator de diagnostic genetic bazat pe tehnologia de secventiere de inalta precizie (NGS) care permite analiza simultan a tuturor genelor din genomul uman (whole exome sequencing) sau a tuturor genelor dintr-o regiune specifica a genomului (whole gene panel). Centogene este un serviciu de laborator de diagnostic genetic bazat pe tehnologia de secventiere de inalta precizie (NGS) care permite analiza simultan a tuturor genelor din genomul uman (whole exome sequencing) sau a tuturor genelor dintr-o regiune specifica a genomului (whole gene panel).

Validat si verificat sef de laborator:

Biolog / Biochimist / Chimist / Medic laborator:

Elena Demetrescu
Medic Primar
Medicina de Laborator





Dr. Delia Sabau
 Marie S. Curie Emergency Hospital for Children
 BLD. Brancoveanu No. 20, Sect. 4
 041421 Bucharest
 Romania

Order no.: 62715000 documented by: LIW

Order received: 16 Mar. 2020

Sample type: blood, CentoCard®

Sample collection date: 11 Mar. 2020

Report date: 21 Apr. 2020

Report type: Final Report



Patient no.: 1498440, First Name: Andrei, Last Name: Hodel
 DOB: 10 Oct. 2014, Sex: male, Your ref.: -

Test(s) requested: CentoXome® Solo

CLINICAL INFORMATION

Abnormal heart morphology; Abnormality of the sella turcica; Aortic regurgitation; Atrial septal defect; Attention deficit hyperactivity disorder; Congenital onset; Deformed sella turcica; Delayed skeletal maturation; Delayed speech and language development; Global developmental delay; Hemangioma; Hyperkinesia; Hypogonadotropic hypogonadism; Hypotropia; Macrocephaly; Mitral regurgitation; Pes valgus; Sleep disturbance; Tricuspid regurgitation

(Clinical information indicated above follows HPO nomenclature.)



UNCLEAR RESULT

Variant of uncertain significance (VUS) identified

INTERPRETATION

A heterozygous variant of uncertain significance was identified in the ACTL6B gene. The genetic diagnosis of autosomal dominant intellectual developmental disorder with severe speech and ambulation defects is possible.

RECOMMENDATIONS

- We recommend parental carrier testing to evaluate whether the variant is *de novo* or inherited.
- Genetic counseling is recommended.

> Contact Details

Tel. +49 (0)381 80113 416
 Fax: +49 (0)381 80113 401
 customer.support@centogene.com
 www.centogene.com

CLIA registration 9902049715, CAP registration 8005167. Scientific use of these results requires permission of CENTOGENE. If you would like to download your reports from our web portal, please contact us to receive your login and password. More information is available at www.centogene.com or customer.support@centogene.com.





RESULT SUMMARY

GENE	VARIANT COORDINATES	AMINO ACID CHANGE	SNP IDENTIFIER	ZYGOSITY	IN SILICO PARAMETERS*	ALLELE FREQUENCIES**	TYPE AND CLASSIFICATION***
ACTL6B	NM_016188.4:c.759+5G>A		N/A	heterozygous	PolyPhen: N/A Align-GVGD: N/A SIFT: N/A MutationTaster: N/A Conservation_nt: N/A Conservation_aa: N/A 2/2 likely splice effect	gnomAD: - ESP: - 1000 G: - CentoMD: 0.000022	Effect unknown Uncertain significance (class 3)

Variant annotation based on OTFA (using VEP v93). * AlignGVGD: C0: least likely to interfere with function, C65: most likely to interfere with function; splicing predictions: Ada and RF scores. ** Genome Aggregation Database (gnomAD), Exome Sequencing Project (ESP), 1000Genome project (1000G) and CentoMD® (latest database available). *** based on ACMG recommendations

VARIANT INTERPRETATION

ACTL6B, c.759+5G>A

The effect of the ACTL6B variant c.759+5G>A is unknown. It is predicted to disrupt the highly conserved donor splice site of intron 8. It is classified as variant of uncertain significance (class 3) according to the recommendations of Centogene and ACMG (please, see additional information below).

Pathogenic variants in the ACTL6B gene are associated with Intellectual developmental disorder with severe speech and ambulation defects (IDDSSAD - OMIM®: 618470), an autosomal dominant disorder with onset of features in infancy or early childhood. Affected individuals have global developmental delay with impaired intellectual development and absent speech, and most cannot walk independently. Common dysmorphic features include prominent forehead and wide mouth (PMID: 31031012).

INCIDENTAL FINDINGS

We did not detect any class 1 or 2 variants in the genes for which incidental findings are reported based on the ACMG guidelines.

TABULAR LIST OF ADDITIONAL PATHOGENIC AND LIKELY PATHOGENIC VARIANTS

To provide the most comprehensive and relevant genetic information, we list selected variants found in genes associated with **severe and early-onset disease**. The gene selection is based on OMIM® phenotypes and CENTOGENE internal data. We classified these variants at the time of reporting as "pathogenic" and "likely pathogenic" (see our mutation database CentoMD® for further information). Variants not included and classified in the current release of CentoMD®, and low-quality variants that usually represent technical artifacts, are not included. The complete gene list can be found at <https://www.centogene.com/diagnostics/medical-reporting/p-lp-gene-reporting.html> (please contact CENTOGENE customer support if the gene list has been updated after this report was issued).

The listed variants may not directly answer the diagnostic request, at least not with the clinical information provided to CENTOGENE or current scientific understanding of relevant genetic disease mechanisms. However, these variants may help to close a potential diagnostic gap regarding the current clinical picture and are therefore provided here for a full diagnostic overview. In case this additional information is used in the further differential diagnosis process, orthogonal validation of relevant variants might be necessary.

Beyond the requested test, variants in genes related to late-onset diseases with unclear (considerably reduced) penetrance and/or cancer-related genes with onset in adulthood are not included in this list. This table does therefore not provide a complete list of potentially relevant genetic variants in the patient. Furthermore, the classification of these variants may change over time. CENTOGENE is not liable for any missing variant in this list and/or any provided classification of the variants at a certain point of time.

Insofar, as the identified variants may indicate (additional) genetic risks or diagnoses in the patient and/or his family and/or inform about reproductive risks, we strongly recommend following applicable local guidelines with regard to informing the patient about such findings. Particularly, if the patient decided not to be informed about

> Contact Details

Tel: +49 (0)381 80113 416
Fax: +49 (0)381 80113 401
customer.support@centogene.com
www.centogene.com

CLIA registration 99D2049715, CAP registration 8005167. Scientific use of these results requires permission of CENTOGENE. If you would like to download your reports from our web portal please contact us to receive your login and password. More information is available at www.centogene.com or customer.support@centogene.com





"incidental findings" (to avoid any misunderstanding the list given here is not covering "incidental findings" according to ACMG), it should be clarified with the patient whether he/she wants to be informed about these additional variants.

GENE	VARIANT COORDINATES	AMINO ACID CHANGE	SNP IDENTIFIER	ZYGOSITY	IN SILICO PARAMETERS*	ALLELE FREQUENCIES**	TYPE AND CLASSIFICATION***
GALT	NM_000155.2 c.563A>G	p.(Gln188Arg)	rs75391579	heterozygous	PolyPhen: N/A Align-GVGD: C35 SIFT: Deleterious MutationTaster: Disease causing Conservation_nt: high Conservation_aa: high 2/2 likely splice effect	gnomAD: 0.0014 ESP: 0.0021 1000 G: 0.00060 CentoMD: 0.0012	Missense Pathogenic (class 1)
GJB2	NM_004004.5 c.35del	p.(Gly12Valfs*2)	rs80338939	heterozygous	PolyPhen: N/A Align-GVGD: N/A SIFT: N/A MutationTaster: N/A Conservation_nt: N/A Conservation_aa: N/A	gnomAD: 0.0063 ESP: 0.0074 1000 G: 0.0024 CentoMD: 0.0051	Frameshift Pathogenic (class 1)
PYGM	NM_005609.3 c.2262del	p.(Lys754Asnfs*49)	rs398124210	heterozygous	PolyPhen: N/A Align-GVGD: N/A SIFT: N/A MutationTaster: N/A Conservation_nt: N/A Conservation_aa: N/A	gnomAD: 0.00011 ESP: 0.0066 1000 G: 0.0059 CentoMD: 0.00017	Frameshift Pathogenic (class 1)

Variant annotation based on OTFA (using VEP v93) * Align-GVGD: CC: least likely to interfere with function; CDS: most likely to interfere with function; splicing predictions; Ada and RE scores. ** Genome Aggregation Database (gnomAD), Exome Sequencing Project (ESP), 1000Genome project, 1000G and CentoMD® (latest database available). *** based on ACMG recommendations

CENTOGENE VARIANT CLASSIFICATION (BASED ON ACMG RECOMMENDATIONS)

- Class 1 – Pathogenic
 - Class 2 – Likely pathogenic
 - Class 3 – Variant of uncertain significance (VUS)
 - Class 4 – Likely benign
 - Class 5 – Benign
- Additionally, other types of clinically relevant variants can be identified (e.g. risk factors, modifiers)

METHODS

Double stranded DNA capture baits against approximately 36.5 Mb of the human coding exome (targeting >98% of the coding RefSeq from the human genome build GRCh37/hg19) are used to enrich target regions from fragmented genomic DNA with the Twist Human Core Exome Plus kit. The generated library is sequenced on an Illumina platform to obtain at least 20x coverage depth for >98% of the targeted bases. An in-house bioinformatics pipeline, including read alignment to GRCh37/hg19 genome assembly, variant calling (single nucleotide and small deletion/insertion variants), annotation and comprehensive variant filtering is applied. All variants with minor allele frequency (MAF) of less than 1% in gnomAD database, and disease-causing variants reported in HGMD®, in ClinVar or in CentoMD® are considered. The investigation for relevant variants is focused on coding exons and flanking +/-20 intronic nucleotides of genes with a clear gene-phenotype evidence (based on OMIM® information). All potential modes of inheritance patterns are considered. In addition, provided family history and clinical information are used to evaluate identified variants with respect to their pathogenicity and causality. Variants are categorized into five classes (pathogenic; likely pathogenic; VUS; likely benign; benign). All variants related to the phenotype of the patient are reported. Centogene has established stringent quality criteria and validation processes for variants detected by NGS. Variants with low quality and/or unclear zygosity are confirmed by orthogonal methods. Consequently, a specificity of >99.9% for all reported variants is warranted.

ANALYSIS STATISTICS

CentoXome® Solo

Targeted nucleotides covered ≥ 20x 99.54%

> Contact Details

Tel: +49 (0)381 80113 416
Fax: +49 (0)381 80113 401
customer.support@centogene.com
www.centogene.com

CLIA registration 9902049715 CAP registration: 9005167 Scientific use of these results requires permission of CENTOGENE. If you would like to download your reports from our web portal, please contact us to receive your login and password. More information is available at www.centogene.com or customer.support@centogene.com





LIMITATIONS

The genetic results are interpreted in the context of the provided clinical findings, family history, and other laboratory data. Only variants in genes potentially related to the proband's medical condition are reported. Misinterpretation of results may occur, if the provided information is inaccurate and/or incomplete. If the obtained genetic results do not concur with the clinical findings, additional testing should be considered. Complex genetic events such as inversions, translocations and repeat expansions, may not be reliably detected. In addition, due to technology limitations, certain regions may be either not or poorly covered. In these regions and others encompassing repetitive, high-homology, and high-CG-rich sequences, variants can be missed. Extremely low-coverage calls (homo/hemizygous or heterozygous calls with less than three or four reads, respectively) are expected to be artifacts based on our extensive validations and are consequently not considered during the analysis. Potential aberrant splicing is assessed with splice prediction tools. Synonymous variants and intronic variants that are beyond 10 nucleotides from exon-intron boundaries are not considered for aberrant splicing analysis. However, pathogenic splicing variants evidenced by external sources will be reported.

ADDITIONAL INFORMATION

This test was developed and its performance validated by CENTOGENE AG. The US Food and Drug Administration (FDA) has determined that clearance or approval of this method is not necessary and thus neither have been obtained. This test has been developed for clinical purposes. All test results are reviewed, interpreted and reported by our scientific and medical experts.

If consent is provided, in line with ACMG recommendations for reporting of incidental findings in clinical exome and genome sequencing (Genetics in Medicine, 2017; PMID: 27854360), we report incidental findings, i.e. pathogenic variants (class 1) and likely pathogenic variants (class 2) only in the recommended genes for the recommended phenotypes.

To also exclude mistaken identity in your clinic, several guidelines recommend testing a second sample that is independently obtained from the proband. Please note that any further analysis will result in additional costs.

The classification of variants can change over the time. Please feel free to contact CENTOGENE (customer_support@centogene.com) in the future to determine if there have been any changes in classification of any reported variants.

DISCLAIMER

Any preparation and processing of a sample from patient material provided to CENTOGENE by a physician, clinical institute or a laboratory (by a "Partner") and the requested genetic and/or biochemical testing itself is based on the highest and most current scientific and analytical standards. However, in very few cases genetic or biochemical tests may not show the correct result, e.g. because of the quality of the material provided by a Partner to CENTOGENE or in cases where any test provided by CENTOGENE fails for unforeseeable or unknown reasons that cannot be influenced by CENTOGENE in advance. In such cases, CENTOGENE shall not be responsible and/or liable for the incomplete, potentially misleading or even wrong result of any testing if such issue could not be recognized by CENTOGENE in advance.

COPYRIGHT NOTICE

This document contains information from the Online Mendelian Inheritance in Man® (OMIM®) database, which has been obtained under a license from the Johns Hopkins University. This document does not represent the entire, unmodified OMIM® database, which is available in its entirety at <http://omim.org/downloads>. Regarding OMIM® information: Copyright © 1996 – 2017, John Hopkins University, all rights reserved.

Prof. Dr. Peter Bauer, MD
Chief Genomic Officer
Human Geneticist

Dr. Mojgan Ataei, PhD
Clinical scientist

> Contact Details

Tel.: +49 (0)381 80113 416
Fax: +49 (0)381 80113 401
customer_support@centogene.com
www.centogene.com

CLIA registration 9902049715, CAP registration 9005167. Scientific use of these results requires permission of CENTOGENE. If you would like to download your reports from our web portal, please contact us to receive your login and password. More information is available at www.centogene.com or customer_support@centogene.com.



RAPORT DE EXPLORARE IRM

Cod REIRM - Ed.17 Rev 0/15.10.2007

PAGINA

1 1

NUMAR

2130

DATA

8 iulie 2019

PACIENT	NUME	PRENUME	CNP
		HODEL	ANDREI-DRAGOS
	ADRESA JUD. SUCEAVA		

MEDIC ORDONATOR	DATE DE CONTACT
DR. ROTARIU ANDREI	
Medic specializat în Psihiatrie ADHD	
Proceduri de explorare RM CRANIO-CEREBRAL + HIPOFIZA	
Substanță de contrast DA, DOTAREM	
Ap. rezonanță Philips Achieva 1.5 T	

REZULTATUL EXPLORĂRII

Cisternele de la baza libere.

Emisfere cerebrale, trunchi cerebral, fosa posteriora si sistem ventricular normale IRM.

Largirea spatilor lichidiene perihipocampice bilateral.

Orbite, continut orbital, chiasma optica normale IRM.

Corp calos cu aspect in limite normale.

Hipofiza cu dimensiuni normale (7 / 12 / 6 mm) cu aspect IRM in limite normale; loje cavernoase, chiasma optica cu aspect in limite normale. Tija hipofizara cu grosime normala (1 mm) situata pe linie mediana.

Ureche medie si interna normale IRM.

CONCLUZII

DATA

8 iulie 2019

MEDIC EXAMINATOR

PROF. DR. DRAGOS NEGRU

[Signature]
DR. DRAGOS NEGRU

ROUMANIE ROMANIA ROMANIA
CERTIFICAT DE NASTERE
 CERTIFICAT DE NAISSANCE / BIRTH CERTIFICATE

Seria NO Nr 323991
 Serie/Series No./Nomb.

DATE PRIVIND COPILUL / Dates concernant l'enfant / Data concerning the child
 Cod Numeric Personal 605 1019 336376
 Code personal/Personal number S A A L L Z Z N N N N N C

Numele de familie / Surname IACOBET	
Prenumele / First name CLAUSIA-ANDREIA	
Sexul / Sex Femeie	Data nasterii / Date of birth 2005
	Anul / Year 2005
	Luna / Month octombrie
	Ziua / Day 19
Locul nasterii / Place of birth FALTICENI	
Judetul / Department/County SUCEANA	

DATE PRIVIND PARINTII / Dates concerning the parents / Data concerning the parents

TATA / Father	Numele de familie / Surname IACOBET
	Prenumele / First name MIGUEL-FLORIN
MAMA / Mother	Numele de familie / Surname IACOBET
	Prenumele / First name ANA-MARIA

Act de nastere nr. 827 / Birth document no. 827
 Inregistrat la / Registered at
FALTICENI (Localitate/Ambasada/Consulat) / (Localite/Ambassade/Consulat)
SUCEANA (Judetul/Departament/County) / (Judetul/Departament/County)
 Data / Date: **24 octombrie 2005**

Mentii / Mentions

Signature / Signature: 

STAMPULAT / STAMPED: **STAMPULAT / STAMPED**

Eliberat de / Issued by: **PRIMĂRIA MUNICIPIULUI FALTICENI**

Data / Date: **20051024**

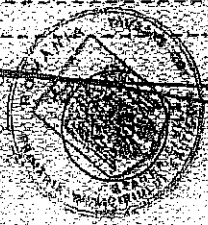

ROUMANIE ROMANIA ROMANIA
CERTIFICAT DE CĂSĂTORIE

CERTIFICAT DE MARIAGE / MARRIAGE CERTIFICATE

Seria CG Nr. 292883
 Série/Series No./No.

DATE PRIVIND SOȚII Données concernant les époux/ Data concerning the couple		SOȚUL Époux/Husband			SOȚIA Épouse/Wife		
Cod Numeric Personal Numéro personnel/ Personal number		1 7 7 0 2 2 4 3 3 5 0 2 4 S A A L L Z Z N N N N N C			2 8 2 0 2 0 8 3 3 4 6 6 0 S A A L L Z Z N N N N N C		
Numele de familie N. Surname		HODEL			IACOBET		
Prenumele Prénom/First name		DANIEL-DRAGOȘ			ANA-MARIA		
Data nașterii Date de naissance/ Date of birth		Anul /Année/Year	Luna /Mois/Month	Ziua /Jour/Day	Anul /Année/Year	Luna /Mois/Month	Ziua /Jour/Day
		1977	februarie	24	1982	februarie	8
Locul nașterii Lieu de naissance/ Place of birth		Localitatea /Localité/Place		Județul /Dép./Co.	Localitatea /Localité/Place		Județul /Dép./Co.
		SUCEAVA		SUCEAVA	PREUTEȘTI		SUCEAVA
Numele de familie după căsătorie Nom après le mariage/ Surname after the marriage		HODEL			HODEL		

DATE PRIVIND PĂRINȚII / Données concernant les parents / Data concerning the parents

Père Father	Numele de familie Nom/Surname	HODEL	CIOBANU
	Prenumele Prénom/First name	STELIAN	PETRU
Mère Mother	Numele de familie Nom/Surname	HODEL	CIOBANU
	Prenumele Prénom/First name	LIDIA	ELENA

Data și locul încheierii căsătoriei / Date et lieu du mariage / Date and place of the marriage

17 august 2013 SUCEAVA

Act de căsătorie nr. 411 din 17 august 2013
 Acte de mariage no. / Marriage document no. (ziua, luna, anul / jour, mois, année / day, month, year)

înregistrat la SUCEAVA SUCEAVA
 enregistré à (Localitatea/Ambasada/Consulatul) (Județul /Département/County)
 registered at (Localité/Ambassade/Consulat/Place/Embassy/Consulate)

Mențiuni / Mentions

LS

Semnătura
 Signature/Signature

DIPLAOL ELENA
 OFICIUL DE MARIAGE CIVILA

DIRECȚIA MUNICIPALĂ DE EVIDENȚĂ A PERSOANELOR
 SUCEAVA

eliberat de
 délivré par/Issued by

Data 2013.08.17
 Date/Date A A A A L L Z Z

SCRISOARE MEDICALA

Nume: HODEL

Prenume: ANDREI

Varsta: 5 ani 4 luni

Codul numeric personal: 5141010330537

Adresa: Suceava

DIAGNOSTIC:

- Tulburare de spectru autist
- Comportament hiperkinetic
- Tulburare fonologica
- Crize de afect
- Picior valgus bilateral
- Halucinatii hipnogogice

P.C.= 54cm

RECOMANDARI:

- Masuri igienico-dietetice si psiho-educationale coresp.varstei
- Tratament neurotrofic cf Rp
- Kinetoterapie
- Terapie comportamentala aplicata
- Logopedie
- Stimularea cognitiva coresp.varstei
- Stimularea comunicarii si interactiunii sociale
- Control periodic sau la nevoie

Data: 20.02.2020

Medic Examinator:

[Signature]
SIN. GEORGIU GHIA
Medic Specialist in Psihiatrie
si Hipertensiune arteriala
20.02.2020

**Bilet de externare
FOCG 2,522**

Data: 20.10.2013

Stimate Coleg(a), va informam in legatura cu pacientul nostru:

Nume pacient	Iacobet Claudia Andraia	Data nasterii	19.10.2005	Sex	Feminin
Adresa	Str.Oituz nr.25,bl.O3,sc.A,ap.4 SUCEAVA				
Departament	1051 Cardiologie - 1 (Cardiologie)				
De la data	19.10.2013	ora	08:04:47	pana la data	20.10.2013
				ora	11:00
Diagnosticul la externare	INCHIDERE PERCUTANA A PERSISTENTEI DE CANAL ARTERIAL CU DISPOZITIV COCOON 4/6, SUCCES PRIMAR (19.10.2013).				
Operatia:	CI Corectare malformatii cardiace congenitale - 1				
Epicriza	<p>Copil in varsta de 8 ani, diagnosticata cu Persistenta de canal arterial cu sunt stg - dreapta si gradient Ao/AP cca 75 mmHg se interneaza in vederea inchiderii interventionale a PCA.</p> <p>Procedura s-a efectuat pe data de 19.10. 2013 (dr. BASIL THANOPOULOS M.D. PhD, dr. Dan Deleanu):</p> <p>PROTOCOLUL INTERVENTIEI DE INCHIDERE PERCUTANA A PDA</p> <p>ABORD FEMURAL DREPT Teaca introductoare F5, F6 Sonde PIGTAIL F5, COBRA F4, TEACA LUNGA F6</p> <p>PACIENTA SUB ANESTEZIE GENERALA SI IOT</p> <p>INJECTIA IN AORTA IN DREPTUL CONDUCTULUI EVIDENTIAZA COMUNICAREA AO-AP PRINTR-UN CONDUCT SUBTIRE CU STRUCTURA COMPLEXA (TIP D).</p> <p>SE TRAVERSEAZA CONDUCTUL DIN AORTA CU GHIDUL SI SONDA COBRA. SE INTRA IN AP CU SONDA SNARE CU CARE SE EXTRAGE GHIDUL 0.035" IN V.FEMURALA. SE INTRODUC PE VENA FEMURALA TEACA LUNGA F6 CARE SE TRECE DIN AP PRIN CONDUCT IN AORTA.</p>				



ares

www.medicintainternational.ro

MC
Nr certificat: 1511
ISO 9001:2008

**INCHIDERE PERCUTANA A PDA
(CANAL ARTERIAL PERMEABIL)**



0000003060

Nr.: 01905 / Data: 19.10.2013

Stimate Coleg(a), va informam in legatura cu pacientul nostru:

Data si ora: 2013-10-19 11:35:34

Nume	IACOBET	Prenume	CLAUDIA
Data nasterii		Sex	F
Telefon		Adresa	
Abord	FEMURAL DREPT		
Teaca introducatoare	F5, F6	Sonde	PIGTAIL F5, COBRA F4, TEACA LUNGA F6
Diagnostic			
Rezultat	<p>PACIENTA SUB ANESTEZIE GENERALA SI IOT. INJECTIA IN AORTA IN DREPTUL CONDUCTULUI EVIDENTIAZA COMUNICAREA AO-AP PRINTR-UN CONDUCT SUBTIRE CU STRUCTURA COMPLEXA (TIP D). SE TRAVERSEAZA CONDUCTUL DIN AORTA CU GHIDUL SI SONDA COBRA. SE INTRA IN AP CU SONDA SNARE CU CARE SE EXTRAGE GHIDUL 0.035" IN V.FEMURALA. SE INTRODUC PE VENA FEMURALA TEACA LUNGA F6 CARE SE TRECE DIN AP PRIN CONDUCT IN AORTA. SE INTRODUC UN DISPOZITIV PENTRU PDA (COCOON) 4/6MM CARE SE PLASEAZA IN DREPTUL CONDUCTULUI. POZITIONARE CORECTA A ACESTUIA IN CONDUCT, CU OCLUZIA TOTALA A DEFECTULUI. S-AU EFECTUAT 3000 U HEPARINA. S-AU SCOS TECILE.</p>		
Concluzii	INCHIDERE PERCUTANA A PDA CU DISPOZITIV COCOON 4/6. SUCCES PRIMAR.		

Medic 1	THANOPOULOS VASILI	Semnatura si parafa	 Dr. DELEANU DAN medic primar cardiolog cardiologie interventionala Cod: 489680
Medic 2	DELEANU DAN -EUGEN	Semnatura si parafa	

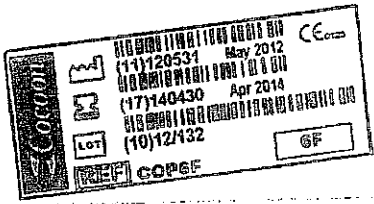

Judetul: SUCEAVA

Localitatea: SUCEAVA

Unitatea sanitara: CLINICA EXPLOAREA



Certificat medical Nr. 179

2020 luna 07 ziua 16

In baza referatului Dr. Ghiata Alina-Georgeta in calitate de Medic Primar Neurologie Pediatrica, Medic Specialist Psihiatrie Pediatrica

Se certifica de noi ca Hodel Andrei -Dragosin varsta de 5 ani si 9 luni, sexul Masculin , CNP 5141010330537, domiciliat in judetul Suceava Localitatea Suceava, .str. cu buletinul de identitate Seria.....Nr..... avand ocupatia de copil

Este suferind de: Tulburare de spectru autist(Austim infantil sever); Comportament hiperkinetic; Tulburare fonologica; Crize de afect; Halucinatii hipnogogice; Macrocranie(PC= 55 cm >+2.83 DS); Picior valgus bilateral; Hipogonadism hipogonadotrop ; DSA tip ostium secundum fara HTAP; Prolaps VMA; Sindrom genetic (mutatie ACTL6B); Obezitate (G=30 kg=+7.76 DS); Afectare severa a comunicarii, socializarii, comportamentului si autonomiei. Afectare functionala completa si severa. Necesita supraveghere permanenta.

VALABIL: 4 ANI

S-a eliberat prezentul spre a-l servi la COMISIA DE EXPERTIZA.

MEDIC EXAMINATOR

Dr. Alina Georgeta Ghiata
medic primar neurologie pediatrica
medic specialist psihiatrie pediatrica
compartament electroencefalografie

G60 C 74986

SE INTRODUC UN DISPOZITIV PENTRU PDA (COCOON) 4/6MM CARE SE PLASEAZA IN DREPTUL CONDUCTULUI. POZITIONARE CORECTA A ACESTUIA IN CONDUCT, CU OCLUZIA TOTALA A DEFECTULUI. S-AU EFECTUAT 3000 U HEPARINA. S-AU SCOS TECILE.
Concluzii INCHIDERE PERCUTANA A PDA CU DISPOZITIV COCOON 4/6. SUCCES PRIMAR.

Ecocardiografia transtoracica postprocedurala evidentiaza : dispozitiv corect pozitionat, fara suni rezidual, fara afectare valvulara; Pericard liber.

TRATAMENT:

- * Augmentin suspensie 312 mg/5 ml de 3 ori pe zi - 5 zile
- * Aspenier 75 mg -3/4 tb /zi - timp de 6 luni
- * Profilaxia endocarditei infectioase timp de minim 6 luni ; In caz de proceduri dentare va lua Amoxicilina 50mg/kg cu 1 ora preprocedural

Medic	POSTU-PLUGARU ALEXANDRA	Se inalta si parala	Dr. POSTU-PLUGARU ALEXANDRA medic specialist cardiologie competentă ecografie cardiaca și resuscitare CP (PASA)
-------	----------------------------	------------------------	--

Recomandari PONDERAS pentru pacientii sai

Este in interesul Dvs. sa pastrati aceste documente medicale si sa aduceti originalul sau copia la fiecare consult medicala



MEDEX

A = 130/80 mmHg
 S = 47 kg

BULETIN ECOCARDIOGRAFIC DOPPLER COLOR

Prof. Dr. DIMITRIU GRIGORE
 medic primar
 cardiologie
 Cod: 530863

Pacient... Jacobet Claudia Adresa... Suceava

Varsta... 14 ani 8 luni Data examinării... 23.06.2019

Cardiac: Sedesul reg. în focarul pulmonar și este în poziție în poziția ad de a. Cerebrul mare și a sternului. Ficatul plin în limite normale.

EKG: Uscăna tahicardie sinusală 94 bpm în calmitate. Axa QRS = +45° A 20/16 = 0,28. Bloc minor de ram drept în V1 și V2
 în rest morf. normală.

			Velocitate (m/sec)	Gradient (mmHg)
VD (cm)	0,9	Refluare tricuspidiană	2	16
JVD (cm)	0,97	Refluare mitrală	1	
DdVSd (cm)	4,13	Refluare pulmonară	1,50	
PpVSd (cm)	0,62	Refluare aortic	1	
SIVs (cm)	1,25	E mitral	0,50	A mitral 0,61
DeVS (cm)	2,49	Raport E/A	1,40	
PpVSs (cm)	1,32	Flux pulmonar S/D		
FE	78%	Velocitate Ao-5 camere	0,9	
FS	40%	Artera pulmonară	1	
Ao (cm)	2,37	Art. pulmonară (cm)	Valvular 2,37	Trunchi AP 2,67
AS (cm)	2,09	Aorta descendentă	1,60	
AS/Ao	sub 1,3	Aorta ascendentă	0,9	
Art. Coronare (mm)	N	Calbru Ao. asc, Ao. Descendentă și APD	N	
Vena cava infer.	N	SIA	DISCONT	
Vene pulmon. drenaj	AS	7-8 mm	0,77	2,40
		SIV	INTACT	

Ultimul control 13.06.2019: PAH operat, DSA, Prolaps de VITA, Bicuspidei aortice, Dilatare AS. Rx CT: icr = 94. Dispnee de efort statică.

- Pe cale subcostală: Ficatul este omogen hiperplazic. Fără calcule pericardice. Dilatare AS. Cu trecerea fluxului color la nivelul trunchiului SIA. Prolapsul de VITA vizibil pe apical 4 camere. Ineluctarea aortice și sigmoidice. Bicuspidei aortice: Fără flux diastolic pulmonar. Ao. la nivel valv = 1,67; la sinus Kebabov = 2,37; distal = 2,23. Profunzimea prolapsului 3-4 mm. VITA prezintă SAM, cu ogoșime la extremitate 4-5 mm.

Semnatura și parașa medicului
 Prof. Dr. DIMITRIU GRIGORE
 medic primar
 cardiologie
 Cod: 530863

x diastolic în A2 dx în coră imediat după criza, prezentă în spectral.

Diagnostice:

- ① DSA tip ostium secundum față HTAP.
- ② PCA operat prin cateterism interventional.
- ③ Bicuspidae aortice.
- ④ Prolaps telesistolice pred. de V1A.
- ⑤ Dilatare AD
- ⑥ Inf. tricusp. gr.
- ⑦ Inf. mitrală gr.
- ⑧ Inf. aortică gr.
- ⑨ Asimetricitate de contractie a sv.
- ⑩ Funcție sist. diast. a VSO normale.
- ⑪ Grad hipertensiune.

Recomandări:

- 1) Regim de viață normal cu evitarea eforturilor fizice excesive.
- 2) Ra + vitamina D în amestecul rece.
- 3) Rx ct faza 9) profil drept în ostia tr. de calc. i.c.
- 4) Profilaxia endocarditei inf cu Amoxicilin 2g (bypox 250mg) cu ocazia icăntea interu. sâng. și aml. stomatologice și ERL.
- 5) Regim alimentar hipocaloric, hiposodat.
- 6) Invest de laborator: HLG, F serie, vit. C, urice, TG, TC, colesterol total, LDL, HDL, trigliceride, glicemie, Ca total, ioniz., fosfor, potasiu, calciu.
- 7) Control pe st. 6 luni.

Prof. Dr. DIMITRIU GRIGORE
medic primar
cardiologie
Cod: 630863

= 100/60 mmHg
 = 23 kg

5141010330537

MEDEX

BULETIN ECOCARDIOGRAFIC DOPPLER COLOR

Pacient: Hodel Andrei Adresa: Suceava prof. Dr. **DIMITRIU GRIGORE**
 Varsta: 7 ani 8 luni Data examinării: 13.06.2019 medic primar
 cardiologie
 Cod: 530863

cardiac: defect regurg în focarul pulm. după sistole II-III/VI până la sfârșit în p. u. a. d. de a lungul marginii stg. a sternului. Ficat și plămâni în limite normale.
 EKG: Ritm sin și 3/min. Axă (R) = 75°. PQ=0,14. QT=0,24 echitane
 2c minor, de normă în V₁ și AVR în st. m. m. normale.

			Velocitate (m/sec)	Gradient (mmHg)
VD (cm)	0,5	Refluare tricuspidiană	1-2	16
SIVd (cm)	0,62	Refluare mitrală	1	
DdVSd (cm)	2,91	Refluare pulmonară	1,50	
I / Sd (cm)	0,57	Refluare aortic	1	
SIVs (cm)	1,09	E mitral	0,88	A mitral 0,69
DsVS (cm)	1,61	Raport E/A	1,40	
PpVSs (cm)	1,19	Flux pulmonar S/D		
FE	83%	Velocitate Ao-5 camere	1,80	
FS	45%	Artera pulmonară	1	
Ao (cm)	1,52	Art. pulmonară (cm)	Valvular 1,52	Trunchi AP 1,82
AS (cm)	1,76	Aorta descendentă	1,20	
AS/Ao	sub 1,3	Aorta ascendentă	1	
Art. Coronare (mm)	N	Calibru Ao. asc, Ao. Descendentă și APD	N	
Vena cava infer.	N	SIA DISCONT		
Vene pulmon. drenaj	AS	3 mm	0,71	203
		SV INTACT		

Consult genetică: Hipotofe pondiciale, Hipogonadism Hipogonadotrop, normo-stenoza Tubb. de semn. Ultimul control 27.06.2018: SSIT, Hemangio-praventa stg, dilatare AS, ST II

Pe cale subcostală: Fără reacție pericardică. Ficat cu esostmestrua normală hiperreflexogenă. Discont SIA = 3 mm, cu trecerea fluxului de la sinusul pe flux color, discont SIA = 6 mm fără flux diastolic imensar. Flux diastolic intermitent în color în Aortic, vizibil în ectral. Importanță acceleratie a fluxului. Hemangiom praventa drept

Semnatura și parafa medicului

Prof. Dr. **DIMITRIU GRIGORE**
 medic primar
 cardiologie
 Cod: 530863

st = 20mm, vizibilită în refl. mitrală Asincronism de cent. a. sIV. VMA
într-o SAU

Diagnostic:

- 1) DSA tip exterm secundum Jană HMP
- 2) Hemangiom supraclavicular drept.
- 3) Dilatare AS.
- 4) Lord hiperkinetic.
- 5) Insuf. tricepspiculena gr.
- 6) Insuf. mitrală gr.
- 7) Insuf. aortică gr.
- 8) Asincronism de cent. a. sIV.
- 9) Funcție sist și diast a VS normale.
- 10) Steatoză hepatică.

Recomandări:

- 1) Regim de viață normal cu evitarea eforturilor fizice excesive.
- 2) Ca + Vitamina D în anotimpul rece.
- 3) Rx et foto și profil drept în ortostatism și calcularea rca.
- 4) Control peste 8-12 luni dar și mai devreme în cazul apariției
suptei de efort.
- 5) Consult chirurgical și cardiovascular pt. hemangiom la
BCU IASI (Programări: 0232 211834).
- 6) Invest de laborator: Hemoleucogramă, Fe seric, reticulocite, uree,
io, TGP, Ca total, ionici, fosfor, fosforină alcalină, cft, capacitate
stala de legare a Fe, colesterol total, LDL, HDL, trigliceride, glicemie,
examen de urină.

Prof. Dr. DIMITRIU GRIGORE
medic primar
cardiologie
Cod: 580653



PONDERAS

ACADEMIC HOSPITAL

Profil:	Neonadat	Nr. reg:	879797
Nume:	Hoden . Andrei Dragos	Trimis de:	PLAIASU Vasilica
Varsta cons:	5 ani, 4 luni	Consultat de:	PLAIASU . VASILICA_POND
Varsta:	5 ani, 4 luni	Data:	27.02.2020 07:22:56
Cod pacient:	201292596		
CNP	5141010330537		

RAPORT MEDICAL INTERMEDIAR

Istoric: mama= 38 ani, tatal=43 ani, o sora 14 ani 4 luni PCA operata
VG=39 sapt, operatie cezariana
G=300g, T=48cm, Apgar=8
icter prelungit
DPM pe etape: a mers la 1 an 3 luni, intarziere de limbaj
spasmul hohotului de plans
inchiderea fontanelei ant la varsta de 6 luni
tulburari de somn

Clinice: PC=54cm, macrocranie
G=50kg
Tulburari de comportament
Hiperkinetic
Hemangiom cervical drept

Paraclinice: Eco cord: DSA, cardiomegalie. dilatare AD, insuf tricuspiana, mitrala, aortica, asincronism de contractie a septului lv
Eco abdomen: N
Rf de pumn: intarziere in dezvoltarea VO
Radiografia de craniu: N
RMN cerebral si hipofizar: N, posibil poligirie
Hipogonadism hipogonadotrop (FSH, LH, testosteron: valori scazute)
Test genetic pentru sdr X fragil: N (deletii, duplicatii ale genelor FMR, AFF2, analiza starii de metilare a promotorilor genelor: N

Consult genetica/embriologie

Diagnostic CIM: Hiperactivitate - R46.3

Diagnostic necodificat: Hipogonadism hipogonadotrop. Macrocranie. Intarziere de limbaj si comportament. Malformatie cardiaca

Recomandari: 1. monitorizarea curbelor de crestere
2. control endocrinologic
3. completarea investigatiilor genetice cu analiza WES (Whole Exome Sequencing)

Dr. Mariana ...
[Signature]

SPITALE • MATERNITATI • POLICLINICI • IMAGISTICA • PEDIATRIE • LABORATOARE CLINICE • CELULE STEM

Pentru vizualizarea rezultatelor analizelor si pentru a avea acces oricand la istoricul acestora, va sugeram sa accesati "contul meu" disponibil pe prima pagina a site-ului retelei. <https://contulmeu.ponderas.ro>

Cod pacient:201292596

Pagina: 1 din 2

Data: 27.02.2020

www.ponderas.ro
Call Center: 021.9886

Medic ILIESCU CATRINEL

Contract / conventie nr. U0023/2016

CAS CAS-B

SCRISOARE MEDICALA

Stimate(a) coleg(a), va informam ca HODEL ANDREI DRAGOS, nascut la data de 10.10.2014, CNP-cod unic de asigurare 5141010330537, a fost internat in serviciul nostru in perioada 25.01.2018 12:09:56 - 25.01.2018 13:19:00 nr. F.O.: 102397 in sectia 3013 Camera de garda - 1 (Camera de Garda Neurologie Pediatria) tipul de spitalizare : Spitalizare de zi

Motivele prezentarii

evaluare neurologica

Diagnosticul:

G93.2 Hipertensiune intracraniana benigna

I50.0 Insuficienta cardiaca congestiva

R06.0 Dispnee

R56.8 Alte convulsii si nespecificate

SDR HIC IN OBSERVATIE(CHIST RANTKE IN OBSERVATIE)

Insuficienta cardiaca cronica clasa I NYHA

DISPNEE DE EFORT

SPASMUL HOHOTULUI DE PLANS IN ANTECEDENTE

Insuficienta cardiaca cronica clasa I NYHA

Anamneza:

Baiat in varsta de 3 ani si 3 luni se prezinta la camera de consultatii neprogramate trimis de Dr Iliescu de la sp Bagdasar Arseni pt evaluare neurologica, deoarece in octombrie 2017 s-a efectuat RMN cerebral ce a decelat chist hipofizar cu caracteristici de benignitate, fara indicatie chirurgicala, ulterior in 27.11.2017 s-a reevaluat imagistic CT cerebral cu urmatoarea concluzie:Sub rezerva limitelor metodei:glanda hipofizara cu inaltime de aproximativ 3 mm, fara devierea tijei pituitare.Usoare aplatizare a proceselor clinoidiene anterioare si posterioare.Fara mase tisutare vizibile la nivel selar, se recomanda IRM hipofizar pt a exclude un eventual chist Rathke.Cunoscut cu insuficienta cardiaca cronica clasa I NYHA, in obs foramen ovale permeabil, suflu sistolic 2/6, analize de sg:F5H usor scazut , LH scazut

AHC- mama 36 ani Tiroidita autoimuna sub tratament, tata 41 ani afirmativ sanatos, fata 12 ani operata malformatie congenitala cardiaca.

APP sarcina evolutie fiziologica pana la 4 luni , cand s-a recomandat intrerupere deoarece ventricul lateral stg marit de volum, ulterior la 32 s internata-dilatatie 2, nastere la 37 s, SA 8, GN 3000gr, 48 cm , oxigenoterapie 24 h, nu stie daca a fost intubat, externati dupa 3 zile, neaga icter neonatal, vaccinat pana la 4 luni cf schemei MS

DPM 3 luni a tinut capul , 8 l a stat in sezut , a mers independent la 1 an si 3 luni, cuvinte cu sens de la 2 ani si 10 luni

APP spasmul hohotului de plans
11 luni si la 3 ani.laringita acuta

Examen clinic:

- general

pala acroma cervico lateral stg, o pata discreta cafe au lait langa cea acroma, hemangiom tuberos profund latero cervical dr, hemangiom mana stg degete 4 si 5.

PC=53,5 cm percentila 54(52,5 cm in noiembrie) - posibil eroare de masurare

G=18,5 kg

T 102 cm

-local

ex neurologic:

fara semne de iritatie meningeana

examen neurologic normal

Examene de laborator:

Examene paraclinice:

Tratament efectuat:

Alte informatii referitoare la starea de sanatate a asiguratului:

Tratament recomandat

1.Revine la control peste 3 luni cu programare telefonică. Ișlet de trimitere de la medicul de familie, copie certificat de nastere

2. IRM cerebral confirmare sau excludere Chist Rathke

3. Dispensarizare teritoriala prin medicul de familie

Indicatie de revenire pentru internare

- da, revine pentru internare in termen de
- nu, nu este necesara revenirea pentru internare

Se completeaza obligatoriu una din cele trei informatii:

- S-a eliberat prescriptie medicala, caz in care se va inscrie seria si numarul acesteia
- Nu s-a eliberat prescriptie medicala deoarece nu a fost necesar
- Nu s-a eliberat prescriptie medicala

Se completeaza obligatoriu una din cele trei informatii:

- S-a eliberat concediu medical la externare, caz in care se va inscrie seria si numarul acestuia
- Nu s-a eliberat concediu medical la externare deoarece nu a fost necesar
- Nu s-a eliberat concediu medical la externare

Se completeaza obligatoriu una din cele doua informatii:

- S-a eliberat recomandare pentru ingrijiri medicale la domiciliu/paliative la domiciliu
- Nu s-a eliberat recomandare pentru ingrijiri medicale la domiciliu/paliative la domiciliu, deoarece nu a fost necesar

Se completeaza obligatoriu una din cele doua informatii:

- S-a eliberat prescriptie medicala pentru dispozitive medicale in ambulatoriu
- Nu s-a eliberat prescriptie medicala pentru dispozitive medicale in ambulatoriu, deoarece nu a fost necesar

(cu viza Unitatii judetene de implementare a programului, pentru diabet)

Unitate judeteana de diabet zaharat:	
Nr. inregistrare a asiguratului:	
Data <u>25.01.2018</u>	

Semnatura si parafa medicului

ILIESCU CATRINEL
856033

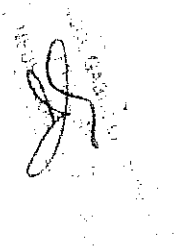

Calea de transmitere:

- prin asigurat
- prin posta

Unitatea sanitară AMAZONIA JAMA
Nr. 1881 / 26 XI 2019



SCRISOARE MEDICALA

Numele HODEL prenumele AMAZONIA DRAGOS
CNP 5141010330537, vârsta 5 ani

1. Anamneza

- antecedente personale patologice:

1/ ADAPTARE BIRICALA LA VIATA EXTRAUTERINA -
Oxiacetozemie; 2/ TERA fiziologic
3/ MAF. CONGENITALE - HEMANGIOM PLAM
DECRETU, O RINA DREAPNA

2. Diagnosticul medical

- principal: 2016 - INSUFICIENȚA CARDIACĂ CR. CLOAMȚII

2016 - SUTURĂ SURDOLIC 216 PARATIBIAL SIMB.

2016 - CARNOAMEGALIE

- altele: 2017 - SPASMUL HOHOTULUI DE PLING

2017 - CONPORTAMENTI HIPERKINETIC

2017 - TULBURARE DE SLEEP AUȚISTI - IM OBS

3. Certificatele medicale actuale (se specifica numarul, data, institutia emitenta si numele medicului care a eliberat certificatul)

2017 - HIPOFIZA HIPOPLAZICĂ: CRANIOSTENOZĂ

SUTURĂ EORONARĂ - ÎNCHISĂ PREZENTĂ CU

DISORDINĂ BSCA CEREBRĂ FARA PATOLOGIE NEURO-

CHIRURGICALĂ

4. Internari in spital (data, institutia emitenta si diagnosticul la iesirea din spital)

2019 - CARNOAMEGALIE

2019 - HIPOPROTEIE PANDEAZA

2019 - HIPOGOMATISIT - HIPOGOMATIDROPS

2019 - TULBURARE DE SOMN

2019 - HEMANGIOM SUPRAURECII CU CAR

5. Persoana:

este deplasabila

nu este deplasabila

SANG; BILATARE A&J; A&A

2019 - URSĂ OȘOȘĂ ÎMPĂRIATĂ

cu CCA 2 ani

Data completării

26 XI 2019

Semnatura si parafa medicului de familie



MEDEX

1.120/140 mmHg
 250kg

6051019336376

BULETIN ECOCARDIOGRAFIC DOPPLER COLOR

Pacient Jucobet Claudia Andreea Adresa Suceava Prof. Dr. DIMITRIU GRIGORE
 medic primar

Varsta 13 ani 8 luni Data examinării 13.06.2019 Cardiol. Cod: 530869

Cardiac: Secub. zg. în focarul pulmon distal sistole II IV parast stg. în pti cu
 id. de a lungul marg stg. c. sternului. Ficată și splină în limite normale.
 EKG. Ritm sinusal 97 b/min. Ax a QRS = +69°. AQ = 0.16. QT = 0.28. Bteer
 imos de norm dh în V1 și aVR. În

			Velocitate (m/sec)	Gradient (mmHg)
VD (cm)	0.8	Refluare tricuspidiană	1.2	16
SIVd (cm)	0.95	Refluare mitrală	1.7	
VSd (cm)	4.09	Refluare pulmonară	1.50	
PpVSd (cm)	0.6	Refluare aortică	1.50	
SIVs (cm)	1.32	E mitral	0.81	A mitral 0.71
DsVS (cm)	2.68	Raport E/A	1.20	
PpVSs (cm)	1.32	Flux pulmonar S/D		
FE	72%	Velocitate Ao-5 camere	1.10	
FS	34%	Artera pulmonară	1.10	
Ao (cm)	2.17	Art. pulmonară (cm)	Valvular 2.17	Trunchi AP 2.67
AS (cm)	2.60	Aorta descendentă	1.10	
AS/Ao	sub 1.3	Aorta ascendentă	1.40	
Art. Coronare (mm)	N	Calibru Ao. asc, Ao. Descendentă și APD	N	
Vena cava infer.	N	SIA DISCONT		
Vene pulmon. drenaj	AS	3-4mm	0.67	1.80
		SIV	1.17/1.17	

În 2013: PCA operat (închis prin cateterism). Ultimul control, 17.VII.2018 PCA operat, SSA, Anomalie Ebstein tip A. Ax CT: icT = 0.33. Lipsă de efort staționară.

Pe cale subcostală: Fără reacție pericardică. Ușoară dilatare AO. diametru SIA = 3-4mm, cu trecerea fluxului color. Vizant SIA bine vizibilă e secțiunea tractului de eștie c. vs. Închiderea cont. a sigmoidelor orbice. Bicuspide aortice. Năparent fără flux diastolic pulmonar. la nivel valv = 1.65; la nivel valvular = 2.17, sinotusar = 2.14

Semnatura și parafa medicului
 Prof. Dr. DIMITRIU GRIGORE
 medic primar
 cardiologie
 Cod: 530869

lungimea prolapului = 4-5mm. Rău a VTA. Prolapsul vizibil și
mod II, de asemenea refl. mitrală. Diam. Ao ax = 2,10. Flux
istole în aorta intermitentă în Ao ax, nu este vizibil în spectral.
Pe biopsia tricuspidă mitrală = 10mm.

Diagnostic:

- 1) PCA operat prin cateterism interventond.
- 2) DSA tip aortism secundar faza timp
- 3) Dilatare AO.
- 4) Prolaps teleistole prec. de VTA (reclus).
- 5) Biopsie aortică.
- 6) Inf. tricuspidiană gr.
- 7) Inf. mitrală gr.
- 8) Inf. aortică gr.
- 9) Asimetricitate de contractivitate.
- 10) Funcție sist. și diast. în VS normale.

Recomandări:

- 1) Regim de viață normal cu evitarea eforturilor fizice excesive.
- 2) Ca + Vitamina D în anamplul rece.
- 3) Profilaxia endocarditei infectioase cu Amoxicilină 2g (8cps x 250mg)
4 o ori înainte interu săngeriinde stomatologice și ORI.
- 4) Scurtă de teste de efort la educație fizică.
- 5) Control peste 6-8 luni, dar și orice de vreme în cazul
accentuării dispneei de efort.
- 6) Se recomandă posturile de performanță și de contact.
- 7) Invest. de laborator: hemoleucograma, T seric, rehidracție uree,
SD, TSP, Ca total, ioni, fosfor, fosfataza alcalină, dig, glucoză,
examen de urină.

Prof. Dr. DIMITRIU GRIGORE
medic primar
cardiologie
Cod: 630863

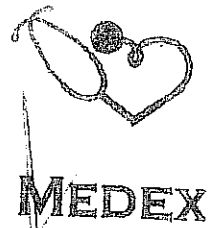

TA = 110/70 mmHg
 = 46 kg

6051019336376

BULETIN ECOCARDIOGRAFIC DOPPLER COLOR

Pacient: Jacobet Claudia Adresa: Suceava

Varsta: 12 ani Data examinării: 27.02.2018

Cardiac: Decub. eg. în fața pulm. Exte. costuri pericard. și în sp. în înal. de c. lungul mare și, c. sternului. Echecază click teleant. endopericard. Ficat în solina în limite normale.

EKG: Ritm sinusal 86b/min, Axo QRS +60. PQ = 0,16 QT = 0,28
 Echecază besc. minor de așm în V1-V2
 AVR. în rest, morf. normală.

		Velocitate (m/sec)	Gradient (mmHg)
VD (cm)	0,8	Refluare tricuspidiană	2
Vd (cm)	0,26	Refluare mitrală	16 HOLOSISTOLICA
DdVSd (cm)	4,15	Refluare pulmonară	1,50
PpVSd (cm)	0,70	Refluare aortic	
SIVs (cm)	1,11	E mitral	0,64
DsVS (cm)	2,25	Raport E/A	1,50
PpVSs (cm)	1,34	Flux pulmonar S/D	
FE	71%	Velocitate Ao-5 camere	0,9
FS	34%	Artera pulmonară	1,20
Ao (cm)	1,87	Art. pulmonară (cm)	Valvular 1,9
AS (cm)	2,60	Aorta descendentă	1,20
AS/Ao	peste 1,3	Aorta ascendentă	1
Art. Coronare (mm)	N	Calibru Ao. asc. Ao. Descendentă și APD	N
Vena cava infer.	N	SIA	DISCONT
Vene pulmon. drenaj	AS	3-4mm	0,7
		SIV	INTACT

ACEI 24.08.2016: IC = 0,45. Ultimul control 19.10.2016. RA Anchis prin cateterism cu minim sturt regid, Anomalie Eștin tip A, Foramen ovalae, Proleps teleant pred. de VTA, Diafragm perforat, Dilatare AS, Steatoză hepatică.

Pe cale subcostală: Discont SIA = 3-4mm, pe Ficat cu ecotextura mogenă uzer hiperreflechogenă. Fără neachie pericardică. Discont SIA, vizibilă și pe apical 4 camere. Dilatare AS, diafragm perforat intraatrial drept. Cu traversa fusului de c. și de implantare tricuspide - mitrală = 12mm. Prolepsul de VTA vizibil și pe apical 4 camere. Refl. mitrală - și vizibilă și pe apical 4 camere. Fără flux

Semnatura și parafa medicului

Prof. Dr. DIMITRIU GRIGORE
 medic primar pediatrie și
 cardiologie
 Cod. 530865

echocardiogram. VMA prezintă SAM. Prolaps de VMA cu o profunzime de
 4mm. Grosimea VMA la extremitate = 4mm. Prolapsul vizibil și
 în mod nr. de asemenea refl. mitrală. Asincronism de contractie
 și V. Flux diastolic de scurtă stg. dr. vizibil pe cale supraortinală
 și în spectral.

Diagnostic:

- 1) PCA închis prin cateterism interventional cu anuriu stent
 residual stg. dr.
- 2) ISA tip celimic secundar faza HTAP (Faza în evoluție paten)
- 3) Anomalie Ebstein tip A.
- 4) Prolaps feleșt. pred. de valv. redondantă).
- 5) Insuf. triceps gr. II.
- 6) Insuf. mitrală gr. I.
- 7) Insuf. cordică gr. I.
- 8) Diafragm peritort. intact. dr.
- 9) Cord hiperkinetic.
- 10) Funcții sist. și diast. a VS normale.
- 11) Dilatare trach. pred. AD.
- 12) Steatoză hepatică ușoară.

Recomandări:

- 1) Regim de viață normal cu evitarea eforturilor fizice excesive.
- 2) Rxci față și profil drept în ortostatism și calc. icr.
- 3) Ca + Vitamina D în anotimpul rece.
- 4) Sumbie de teste de efort și educație fizică.
- 5) Profilaxia endocarditei inf cu Amoxicilin 2g (20px x 2x0
 mg) cu o oră înainte de masa de seară și de dimineață.
- 6) Control peste 6-8 luni dar și mai des dacă în cazul
 accentuării dispneei de efort.

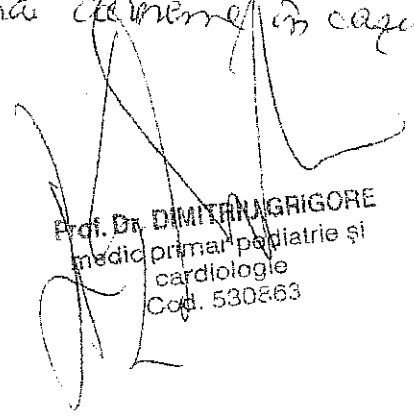
 Prof. Dr. DIMITRIU GRIGORE
 medic primar pediatrie și
 cardiologie
 Cod. 530863

CLINICA HEREDITAS

Ipotesti, jud. Suceava

Telefon 0725 714 014, 0330 408 407

Dr. Dorin Achitei - medic primar

Scrisoare medicală,

Stimate coleg(ă),

Am consultat pacient-ul(-a) dumneavoastră HODGE DAMISCU-DRAGOS domiciliat(ă)
în în vârstă de 43 ani, CNP și
am stabilit următoarele diagnostice:

.....
PANSAMENTUL CRONIC SEVER.
DYS. MOTILITĂȚII INTESTINALE
ULCER GASTRIC ANTROGENIC DE HD.

Motivul consultației : dum epuizare.

Istoric: 2019/12 - UG (singla) hemoragice. H pylori (+) metostat; Fr. at.
Examen clinic: cl. HP.

Examen paraclinice: Hb 157, cul. 300, TG 283 25.24 O₂ 666
BSL anormal

Recomandări:

- regim dietetic de lactate, carne joasă, opoarte ferment.
- Rp/ tratar de eradicare H pylori - 10 zile.
- control by H pylori fecal de o luna dupa terminarea trat.

Data

6/1/2020

Dr. Dorin ACHITEI

Medic primar gastroenterologie

DR. DORIN ACHITEI
medic primar gastroenterologie
doctor în științe medicale
atestat în endoscopie terapeutică
Căi B 38890

CLINICA HEREDITAS
Suceava, str. M. Eminescu Nr 10,
Tel. 0731 344 102, 0330 408 407



RAPORT DE EXAMINARE
ENDOSCOPIE DIGESTIVĂ SUPERIOARĂ

INDICATIE: UG hemoragic în antecedente (12/2019)

D-I HODEL DANIEL-DRAGOS (43 ani)

ESOFAGOSCOPIE

Calibru și peristaltica normale
Catava mici insule demucoasa Barrett suprajonctional
Cardia continenta, la 45 cm de la arcada dentară

GASTROSCOPIE

Abundent lichid de secreție
Peristaltica normala
Pliuri gastrice cu intensa congestie a mucoasei
Antral prezinta modificari inflamatorii complexe – eritem, arii hipertrofice, zone de denudare ce ar putea sugera metaplazia intestinala sau displazia – biopsii
Ulcer cicatriceal la nivelul ungiului gastric
Adiacent prezinta 2 mici ulcere superficiale
Arie prepilorică deformata
Pilor permeabil

DUODENOSCOPIE

Bulb intens inflammat fără ulcer
D2 – aspect macroscopic normal

CONCLUZII:

Ulcere gastrice
Pangastrita cronică severă cu Helicobacter pylori.
Obs. Metaplazie intestinală/displazie

06/11/2020

Medic primar gastroenterologie
DR. ACHILIE DORIN
0731 344 102

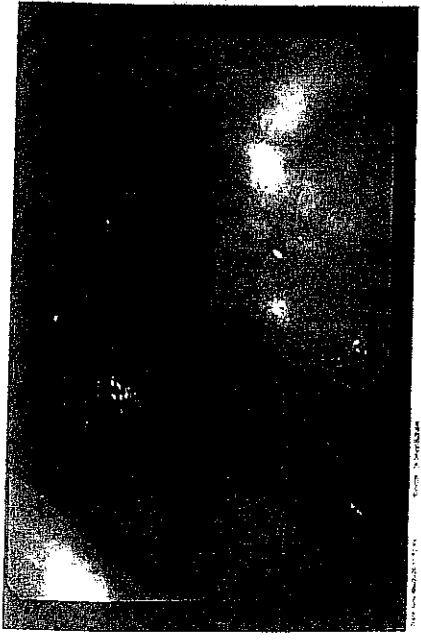

1968-09-22 17:00
1968-09-22 17:00
1968-09-22 17:00

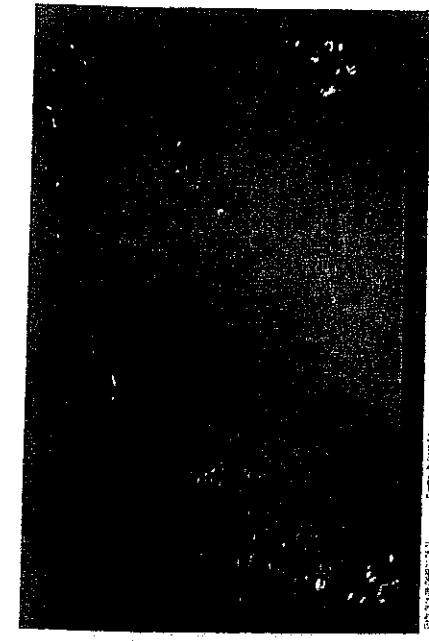

1968-09-22 17:00
1968-09-22 17:00
1968-09-22 17:00

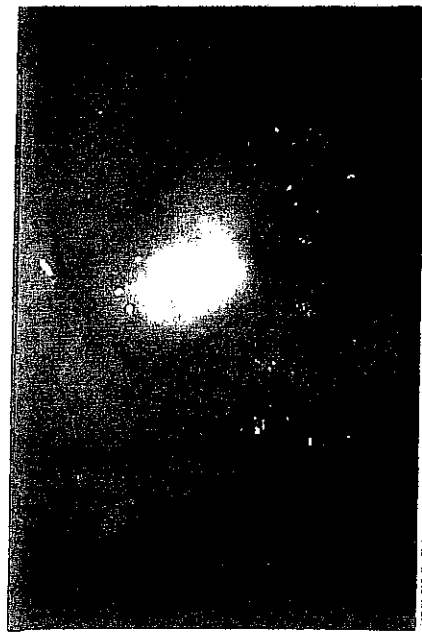

1968-09-22 17:00
1968-09-22 17:00
1968-09-22 17:00

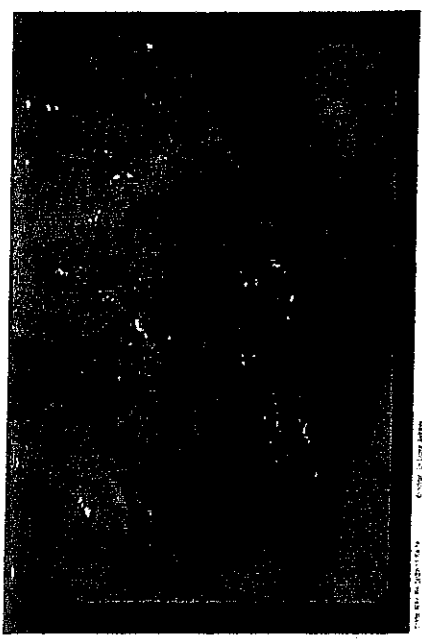

1968-09-22 17:00
1968-09-22 17:00
1968-09-22 17:00

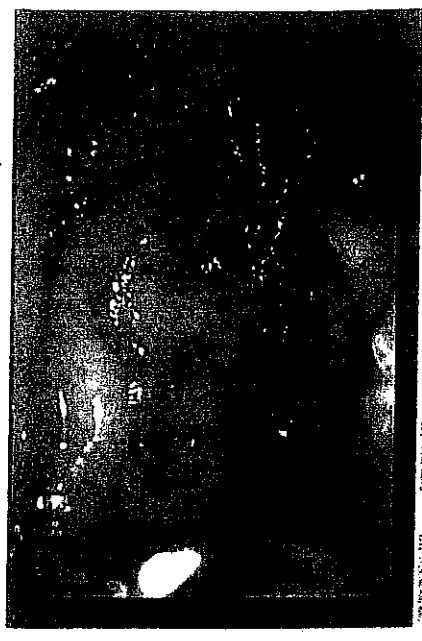

1968-09-22 17:00
1968-09-22 17:00
1968-09-22 17:00

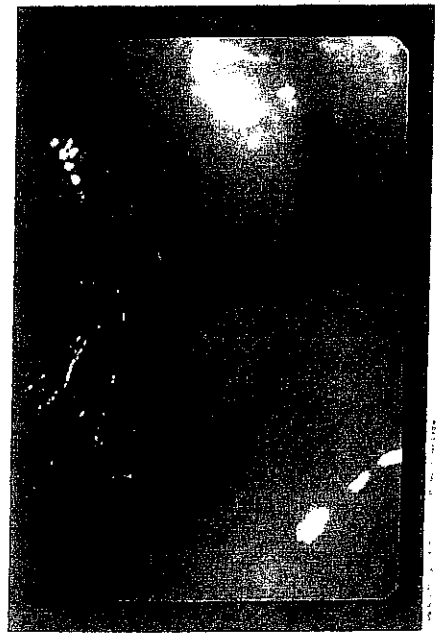

1968-09-22 17:00
1968-09-22 17:00
1968-09-22 17:00

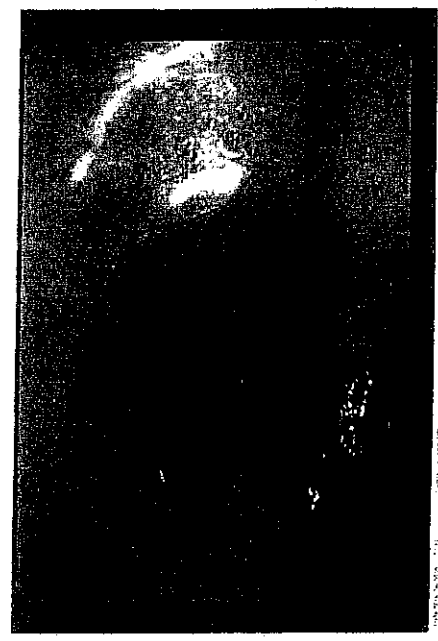

1968-09-22 17:00
1968-09-22 17:00
1968-09-22 17:00

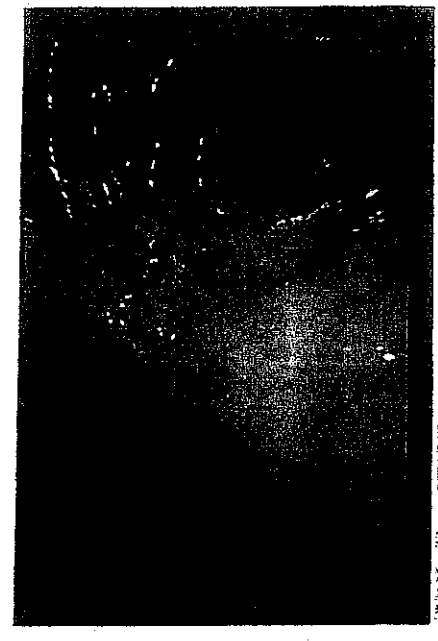

1968-09-22 17:00
1968-09-22 17:00
1968-09-22 17:00

Nr. 44032

Buletin histopatologic

Nume:	HODEL	Prenume:	DANIEL DRAGOS	Sex:	M
Varsta:	43 ani	Domiciliu:	Judez		
Clinica:	CLINICA HEREDITAS P.O.				
Diag. clinic:	Ulcere gastrice. Pangastrita cronica severa cu H.pylori.				
Piesa expediata:	Obs. Metaplazie intestinala/displazie				
Medicul care a trimis:	Dr. D. Achisei				Data primirii: 11-11-2020

Diagnostic histopatologic:

Microscopie:
 Gastrita cronica profunda cu abundent infiltrat inflamator limfo-plasmocitar si congestie in lamina propria. Se mai constata arie intinsa de metaplazie intestinala de tip incomplet. Nu se identifica prezenta H.pylori si nici modificari displazice.

Data: 12/11/2020

Semnatura medic
Medic primar Dr. Mihail Dancu

CONF. DR. MIHAIL DANCU
 Medic primar
 Gastroenterologie

BULETIN DE SERVICII

COD CERERE: 69067645

Data Cerere: 11/03/2020

Medic: . .

NUME

HODEL ANDREI

SEX VARSTA CNP

M 5 5141010330537

BIOLOGIE MOLECULARA	TERMEN EXECUTIE	METODA EXECUTIE	PRET
CentoXome Solo, whole exome sequencing	30 zile		4950
TOTAL DE PLATA (LEI)			4950

10% LA TOATE ANALIZELE MEDICALE!
 REDUCERE

PRET INTREG: 5500 LEI
 PRET REDUS CARD FIDELITATE: 4950 LEI
 ATI ECONOMISIT: 550.0 LEI

Termenul de executie reprezinta numarul maxim de zile lucratoare in care va fi eliberat rezultatul (fara a se lua in calcul ziua in care a fost efectuata recoltarea, zilele de sambata si duminica sau sarbatorile legale).

Va rugam solicitati bonul fiscal pentru suma achitata

Verificati datele inscrise pe acest buletin la receptie

Pentru ridicarea rezultatelor, va rugam sa prezentati acest buletin de servicii si un act de Identitate.

REZULTATE ONLINE

Urmati pasii de mai jos pentru consultarea online a rezultatelor:

1. Accesati site-ul www.clinica-sante.ro.
2. Faceti click pe butonul «REZULTATE» din partea dreapta-sus a paginii - se va deschide o pagina noua;
3. Selectati localitatea in care se afla centrul de analize la care v-ati prezentat pentru recoltare;
4. Completati CNP-ul dvs sau Codul unic de pacient (122950);
5. Completati campul Cod Buletin afiliat cererii dvs (69067645);
6. Faceti click pe butonul Login si intrati in cont pentru acces la istoricul analizelor efectuate

NU este activat: panoul selectare.

Measurement Result

Aria: 15.66 metri patrati
 Introduceti coordonatele
 pentru cartea hartă:

X:

Y:

Alina's Computer, Inc. All rights reserved.

Distanța buffer:
 100
 (Metri)

NU este activat pentru verde

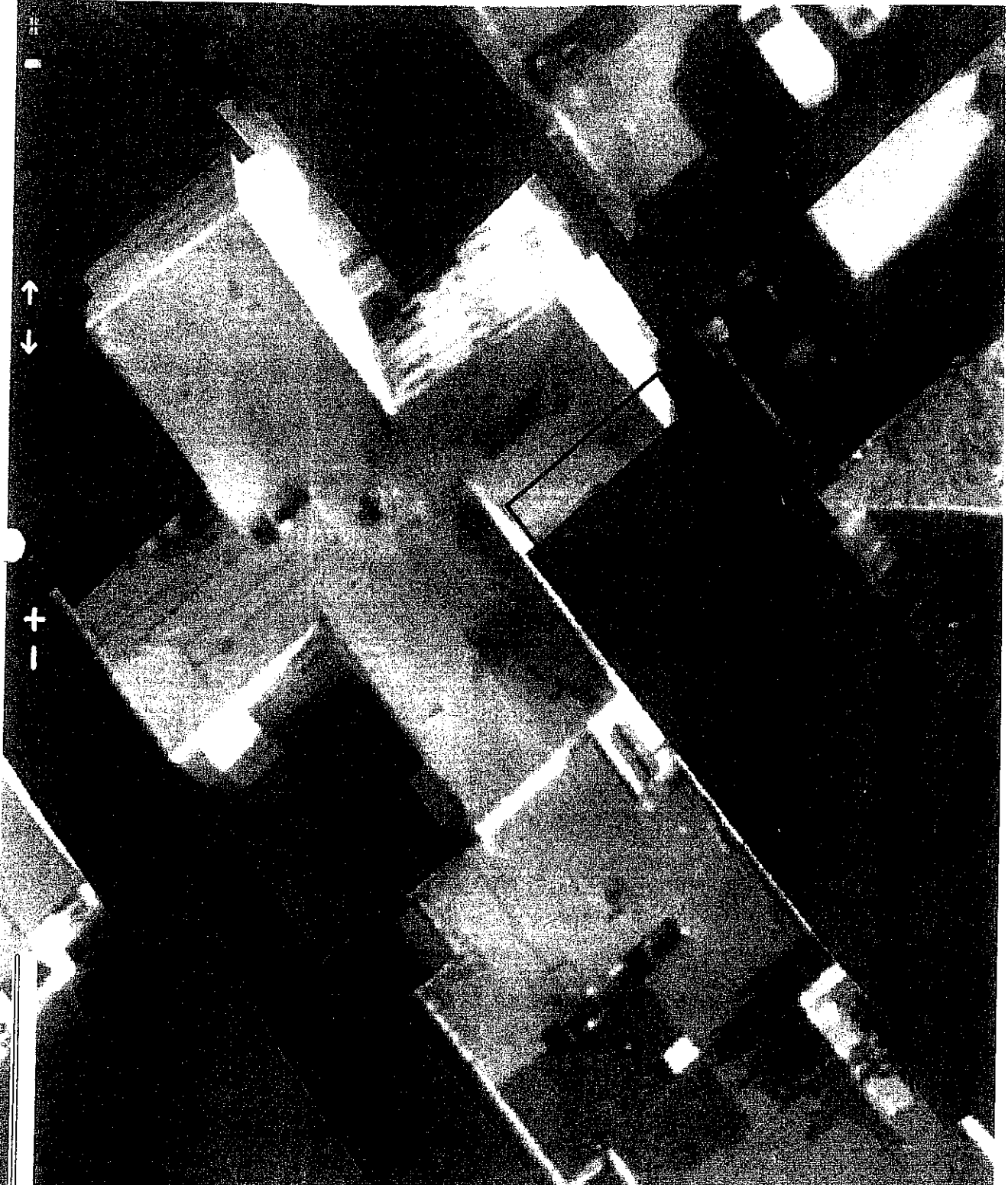

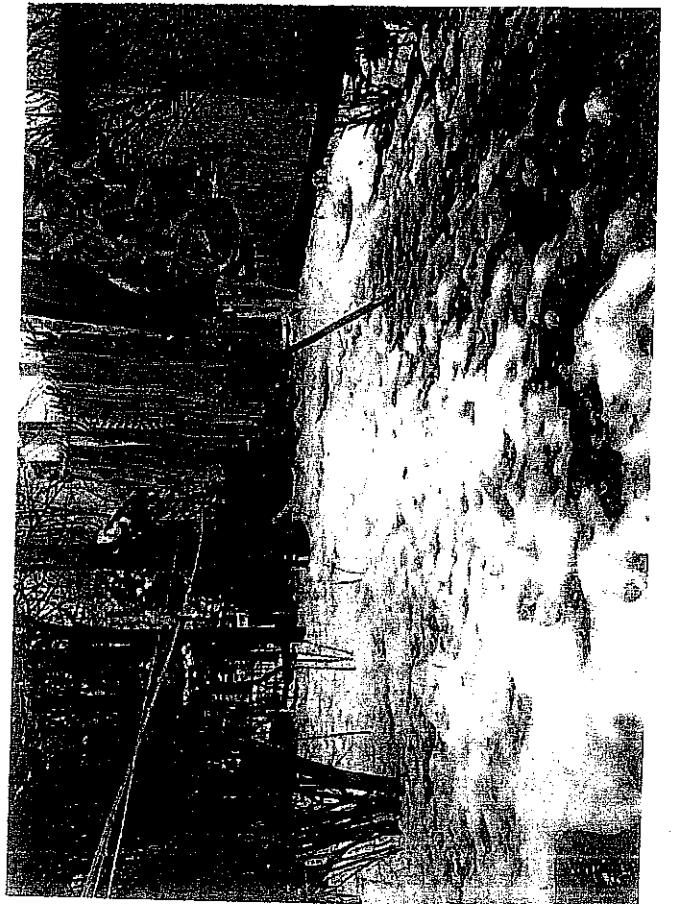
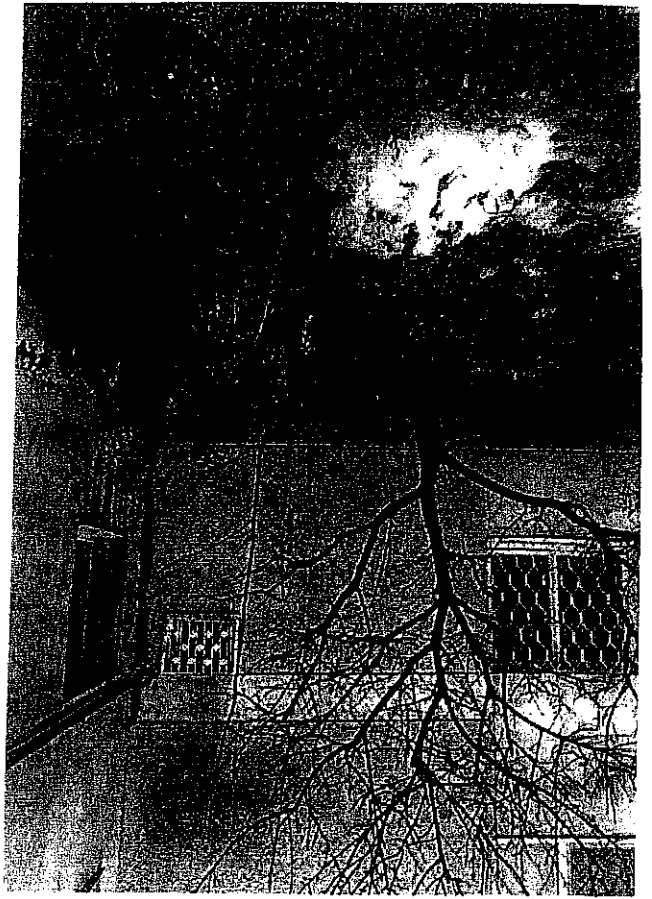
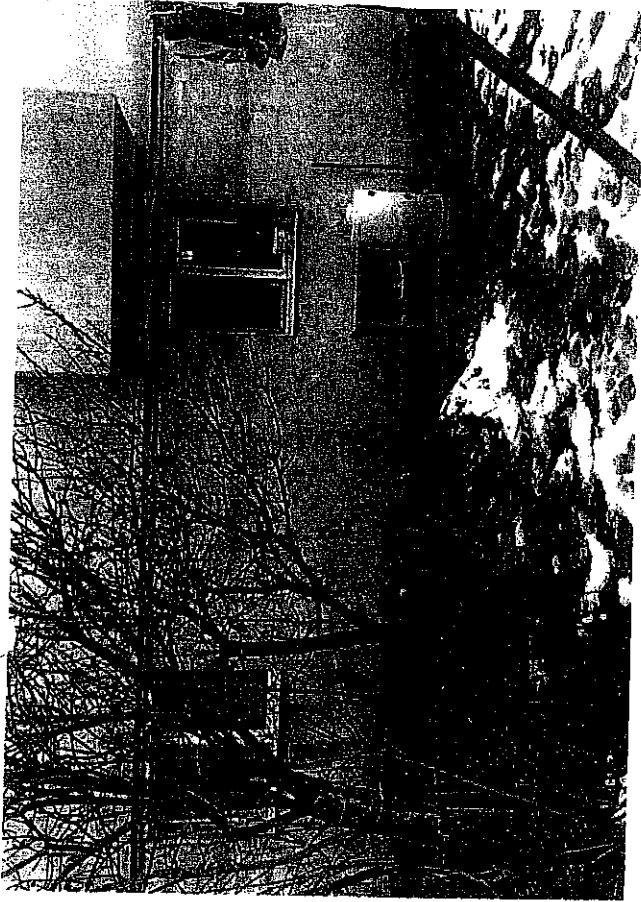

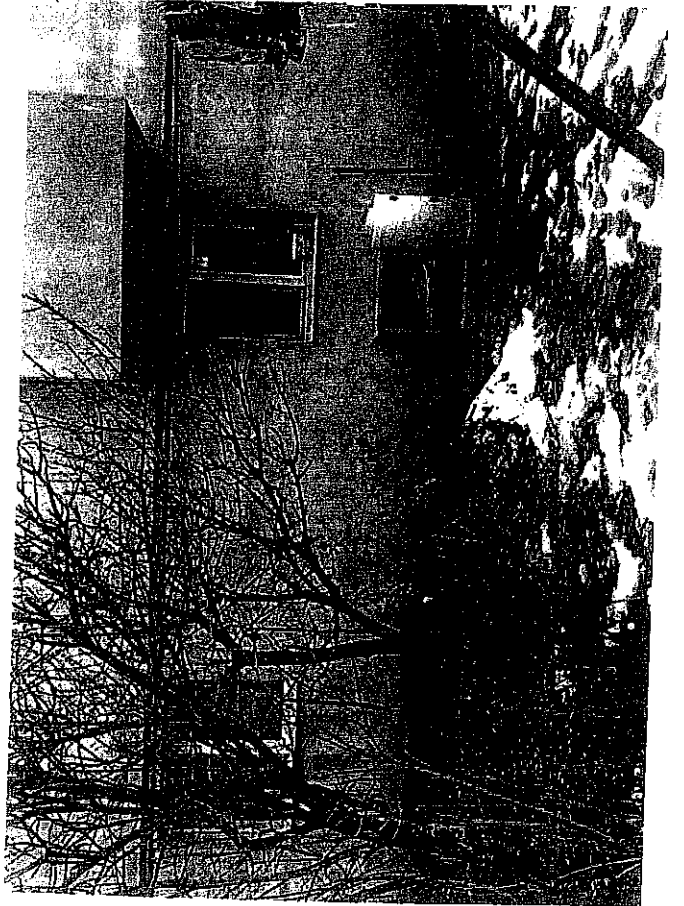
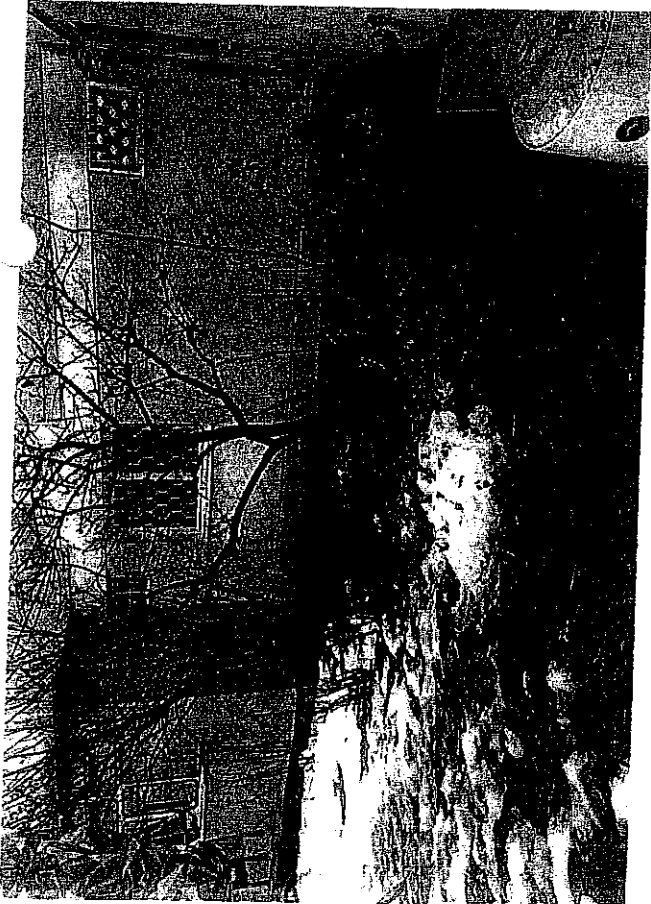

B-dul I.Misi nr. 55, cod 720224
www.primariasy.ro, prim@primariasy.ro
Tel: 0230/41696, Fax: 0230/520593

DIRECTIA MUNICIPALA DE EVIDENTA A PERSOANELOR
Serviciul de Evidenta a Persoanelor

NUMARUL din DATA

DOYADA

DATE de interes prin prezenta cd. nr. 1100/2007 a depu-
scute pentru obtinerea cartei de identitate pentru moni-
CAPIA nr. 720224 X1 V. 02.07.2007

Prezenta nu reprezinta forma de identificare si este valabila pana la data





**EXTRAS DE CARTE FUNCİARĂ
PENTRU INFORMARE**

Carte Funciară Nr. 35102-C1-U27 Suceava

Cod verificare
100097736011



A. Partea I. Descrierea imobilului

Unitate individuală

Adresa: Loc. Suceava, Str Oituz, Nr. 25, Bl. O3, Sc. A, Et. Demisol, Ap. 4, Jud. Suceava

Părți comune: CONFORM LEGII

Nr crt	Nr. cadastral	Suprafața construită	Suprafața utilă (mp)	Cote părți comune	Cote teren	Observații / Referințe
A1	35102-C1-U27	-	29,5	227/10000	227/10000	Apartament compus din două camere și dependințe

B. Partea II. Proprietari și acte

Înscrieri privitoare la dreptul de proprietate și alte drepturi reale	Referințe
72600 / 20/11/2020	
Act Notarial nr. certificat de moștenitor nr. 113, din 16/10/2018 emis de NP Curca Gabriela Iuliana;	
B2	Intabulare, drept de PROPRIETATE, dobândit prin Succesiune, cota actuala 1/1
1) HODEL DANIEL-DRAGOȘ	

C. Partea III. SARCINI .

Înscrieri privind dezmembrămintele dreptului de proprietate, drepturi reale de garanție și sarcini	Referințe
NU SUNT	

Anexa Nr. 1 La Partea I

Unitate individuală, Adresa: Loc. Suceava, Str Oituz, Nr. 25, Bl. 03, Sc. A, Et. Demisol, Ap. 4, Jud. Suceava

Părți comune: CONFORM LEGII

Nr crt	Nr cadastral	Suprafața construită	Suprafața utilă (mp)	Cote părți comune	Cote teren	Observații / Referințe
A1	35102-C1-U27	-	29,5	227/10000	227/10000	Apartament compus din d camere și dependințe

Extrasul de carte funciară generat prin sistemul informatic integrat al ANCPİ conține informațiile din cartea funciară active la data generării. Acesta este valabil în condițiile prevăzute de art. 7 din Legea nr. 455/2001 coroborat cu art. 3 din O.U.G. nr. 41/2016, exclusiv în mediul electronic, pentru activități și procese administrative prevăzute de legislația în vigoare. Valabilitatea poate fi extinsă și în forma fizică a documentului, fără semnătură olografă, cu acceptul expres sau procedural al instituției publice ori entității care a solicitat prezentarea acestui extras.

Verificarea corectitudinii și realității informațiilor conținute de document se poate face la adresa www.ancpi.ro/verificare, folosind codul de verificare online disponibil în antet. Codul de verificare este valat 30 de zile calendaristice de la momentul generării documentului.

Data și ora generării,

12/02/2021, 11:16

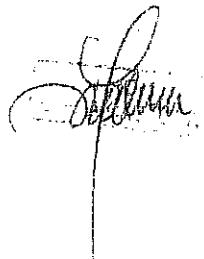

ROMÂNIA

Uniunea Națională a Notarilor Publici

Societatea Profesională Notarială „CURCĂ”

Biroul Notarilor Publici Asociați CURCĂ MIHAI și CURCĂ GABRIELA-IULIANA

Licență de funcționare nr. 288/3749/25.10.2016

Sediul: municipiul Suceava, strada Mihai Eminescu, Numărul 10, județul Suceava

Operator date cu caracter personal nr.3951

Telefon/fax: 0230-512 145,

Dosar succesoral numărul 114 din data de 16-10-2018



CERTIFICAT DE MOȘTENITOR numărul 113

Ședința din 16 octombrie 2018

CURCĂ GABRIELA-IULIANA, notar public, cercetând piesele dosarului de mai sus, precum și încheierea finală respectivă, în baza art. 106 și 115 din Legea nr. 36/1995 cu modificările și completările ulterioare, certific următoarele:

De pe urma defunctei **HODEL LIDIA**, cetățean român, fiica lui Rotariu Irimia și Rotariu Saveta, născută la data de 01 octombrie 1954, în localitatea Zvoriștea, județul Suceava, decedată la data de 07.08.1998, în localitatea Suceava, județul Suceava, cu ultimul domiciliu în localitatea Suceava, județul Suceava, C.N.P. 2541001335015, au rămas următoarele bunuri și următorii moștenitori legali:

Defuncta a fost căsătorită sub regimul matrimonial al comunității legale de bunuri, iar la data decesului era văduvă.

I. Masa succesorală:

a) bunuri mobile: nu s-au declarat;

b) bunuri imobile:

1. apartamentul numărul 4, situat în municipiul Suceava, strada Oituz, numărul 25, blocul O3, scara A, demisol, județul Suceava, compus din 2 (două) camere

de locuit și dependințe, având suprafața utilă de 34,7 mp, împreună cu dreptul de coproprietate asupra părților din imobil, care prin natura sau destinația lor sunt în folosința comună a tuturor coproprietarilor, conform legii, precum și dreptul de proprietate asupra terenului în suprafață de 7,73 mp aferent apartamentului,

dobândit prin cumpărare, în afara căsătoriei, în baza Contractului de vânzare-cumpărare numărul 41674 din data de 27.11.1992 și a Procesului verbal de predare-primire a locuinței cu același număr, ambele încheiate cu Regia Autonomă Județeană de Utilități Comunale și Locative Suceava și a Ordinului numărul 623 din data de 12.06.1997 emis de Prefectura Județului Suceava.

Natura succesiunii : **LEGALĂ.**

II. Moștenitori:

1. **HODEL DANIEL DRAGOȘ, fiu**, cetățean român, domiciliat în municipiul Suceava, strada Oituz, numărul 25, blocul 03, scara A, apartamentul 4, județul Suceava, identificat cu cartea de identitate seria SV numărul 767803 eliberată de SPCLEP Suceava la data de 15.09.2011, C.N.P. 1770224335024, care a acceptat succesiunea la data de 16.10.2018 și **căruia îi revine întreaga masă succesorală;**

Au renunțat la succesiune: nimeni;

Sunt străini de succesiune prin neacceptare conform art. 700 vechiul Cod civil: nu sunt;

S-a taxat cu Lei 844,00 taxă impozit pe transferul dreptului de proprietate cu b.f. nr. 43/2018

S-a taxat cu Lei 550,00 onorariu din care 87,81 lei TVA cu b.f. nr. 44/2018

NOTAR PUBLIC
CURCĂ GABRIELA-IULIANA

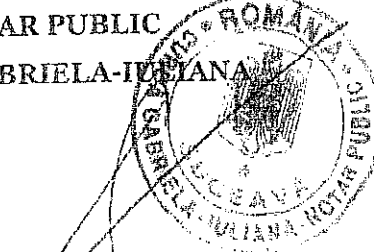

Calculul suprafețelor

I. PUNCTE CONTUR CORP DE PROPRIETATE

57	683655.033	593801.263	400.078
56	683653.747	593799.703	399.858
58	683659.708	593794.694	0.000
59	683660.969	593796.253	0.000
NRCAD=			
SUPRAFATA=15.6538			

II. PUNCTE CONTUR PARCELE

57	683655.033	593801.263	400.078
56	683653.747	593799.703	399.858
58	683659.708	593794.694	0.000
59	683660.969	593796.253	0.000
NRCAD=			
SUPRAFATA=15.6538			

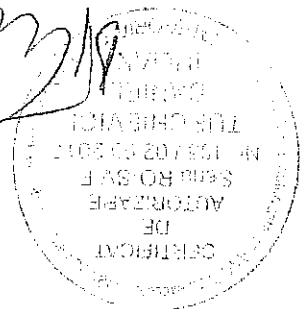

593768

683708

683715

593800

593842

683700

OLIVIA



4178

683715

BLOQUE 1

SPV

POLITA

683656

OLIVIA

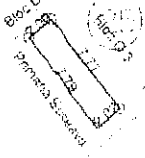

683650

PARCAEL

CASA DE CUER

683

683615

593768



593800

593842

683615

PLAN DE ÎNCADRARE ÎN ZONĂ

Scara 1:5.000

TRAPEZUL : L-35-17-A-b-2-IV

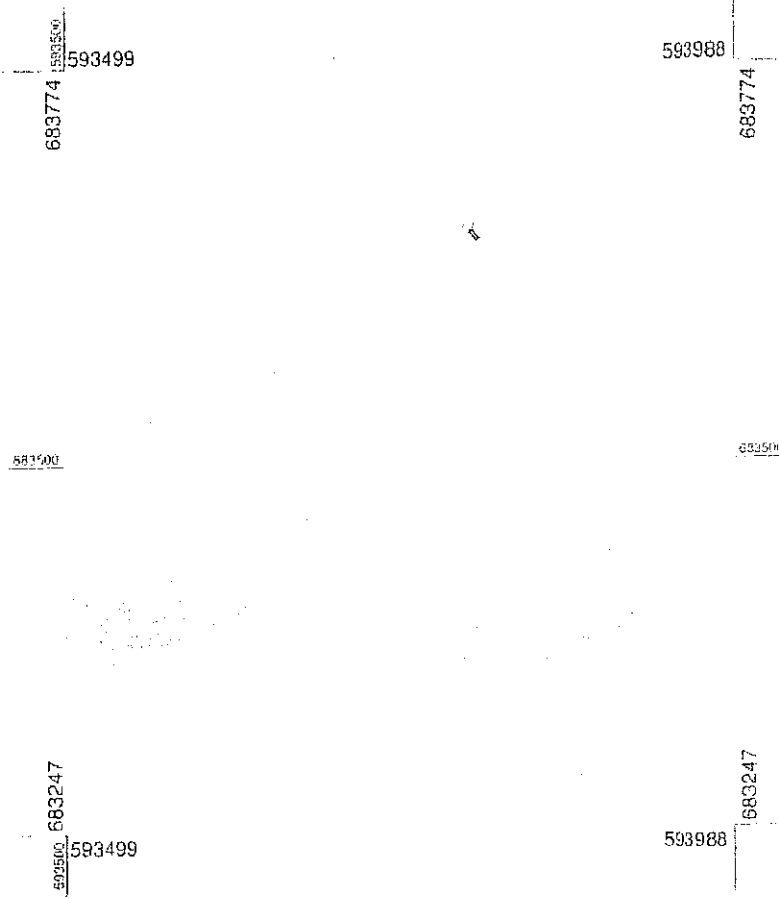

Întocmit,

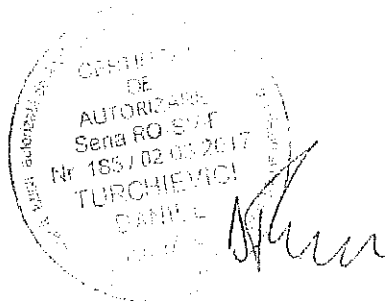

Data

Plan de amplasament și delimitare a imobilului

Scara 1:200

Nr. cadastral	Suprafața măsurată a imobilului (mp)	Adresa imobilului
	16 mp	Str. Oituz ,nr 25, Bloc O 3, Sc.A. ap.4- Demistol – Mun. Suceava
Nr. Cartea Funciara		Unitatea Administrativ Teritorială (UAT)
		Suceava

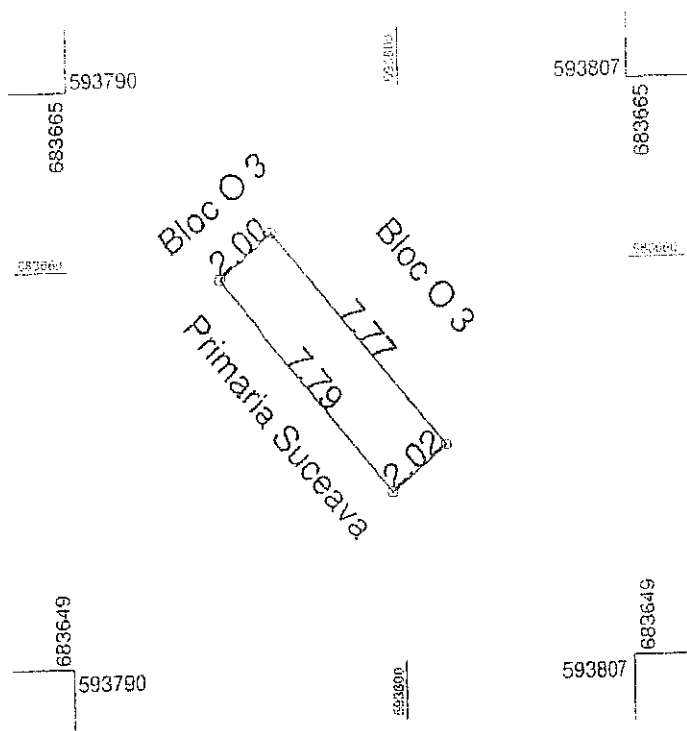

A. Date referitoare la teren			
Nr. parcelă	Categorie de folosință	Suprafața (mp)	Mențiuni
1	P	16	Imobil neînchiriat
Total		16	
B. Date referitoare la construcții			
Cod	Destinația	Suprafața construită la sol (mp)	Mențiuni
Total			
Suprafața totală măsurată a imobilului = 16 mp			
Suprafața din act = mp			
<p>Executant</p> <p>Confirm executarea măsurătorilor la teren, corectitudinea întocmirii documentației cadastrale și corespondența acestora cu realitatea din teren.</p> <p>TURCHEVICI DANIEL</p> <p>Data: 9.02.2024</p>		<p>Inspector,</p> <p>Confirm introducerea imobilului în baza de date integrată și atribuirea numărului cadastral</p> <p>Data:</p>	

În situația în care există numere cadastrale pentru imobilele vecine, în locul numelui vecinului se va trece numărul cadastral, iar în lipsa numărului cadastral numărul topografic sau numărul administrativ. Suprafețele se rotunjesc la metri pătrați.