



MUNICIPIUL SUCEAVA

B-dul 1 Mai nr. 5A, cod: 720224

www.primariasv.ro, primsv@primariasv.ro

Tel: 0230-212696, Fax: 0230-520593

PROIECT

HOTĂRÂRE

privind actualizarea organigramei și a statutului de funcții pentru
Primăria municipiului Suceava

Consiliul Local al municipiului Suceava ;

Având în vedere:

- Referatul de aprobare al Primarului municipiului Suceava înregistrat sub nr. 38851/15.11.2021;
- Raportul cu nr. 38852/15.11.2021 al Serviciului resurse umane;
- Avizul Comisiei economico-financiară, juridică, disciplinară;

În conformitate cu prevederile art. III din O.U.G. nr.63/2010 pentru modificarea și completarea Legii nr.273/2006 privind finanțele publice locale, precum și pentru stabilirea unor măsuri financiare, cu modificările și completările ulterioare și ale Legii-cadru nr.153/2017 privind salarizarea personalului plătit din fonduri publice, cu modificările și completările ulterioare;

În temeiul prevederilor art. 129 alin.(2) lit.a) și alin.(3) lit.c), art.139 alin.(1), art.196 alin.(1) lit.a), art.382 alin.(1), art. 405 și art. 409 din O.U.G. nr.57/2019 privind Codul administrativ, cu modificările și completările ulterioare

HOTĂRĂȘTE:

Art.1. La nivelul Direcției Generale a Domeniului Public, Serviciul prestări servicii, cu 43 de posturi contractuale și 3 compartimente în subordine - Compartimentul salubritate-vidanjare, cu 12 posturi, Compartiment construcții și fântâni arteziene, cu 11 posturi și Compartiment Atelierul întreținere și reparații, cu 19 posturi, condus de un șef de serviciu, gradul II, se reorganizează, fără modificarea numărului de personal, prin scindarea în două servicii, cu mutarea și transformarea corespunzătoare a unor posturi, după cum urmează:

- a) Serviciul prestări servicii, cu 17 posturi, din care:
- 1 post ocupat de șef serviciu, gradul II, care se preia de la actualul Serviciu prestări servicii;
 - Compartimentul salubritate-vidanjare, cu 13 posturi din care 12 posturi de la actuala structură a Compartimentului salubritate-vidanjare – 1 post de referent, treapta IA și 11 posturi de îngrijitor - și 1 post de îngrijitor care se preia de la actualul Compartiment construcții și fântâni arteziene, formația Fântâni arteziene;
 - Compartimentul fântâni arteziene și irigații, cu 3 posturi, din care 2 posturi - 1 post de muncitor mecanic, treapta I care se transformă în instalator, treapta II și 1 post de muncitor electrician, treapta I - se preiau de la actualul Compartiment construcții și fântâni arteziene, formația Fântâni arteziene și 1 post de îngrijitor care se preia de la actualul Compartiment construcții și fântâni arteziene, formația Construcții;

b) Serviciul întreținere și reparații, cu 26 posturi, din care:

- 1 post vacant de șef serviciu, gradul I, care se înființează prin transformarea unui post vacant de maestru, treapta I de la actualul Compartiment Atelierul întreținere și reparații;

- Compartimentul construcții, cu 7 posturi, din care 5 posturi de la actuala structură a Compartimentului construcții și fântâni arteziene – 1 post de inspector de specialitate, gradul II și 4 posturi de la actuala formație Construcții cu următoarea structură: 1 post de mecanic utilaje, treapta I și 3 posturi de muncitor constructor (1 post cu treapta I, 1 post cu treapta II și 1 post cu treapta III) și 2 posturi de îngrijitor ce se preiau de la actuala formație Fântâni arteziene;

- Compartimentul Atelier mecanic și tâmplărie, cu 18 posturi de la actuala structură a Compartimentului Atelier întreținere și reparații, formată din: 3 posturi de inspector de specialitate, gradul IA, 1 post de referent, treapta IA, 1 post de muncitor lăcătuș, treapta I, 2 posturi de muncitor sudor, treapta I, 1 post de muncitor strungar, treapta I, 4 posturi de muncitor mecanic, treapta I, 2 posturi de muncitor tâmplar, treapta I, 1 post de muncitor electrician, treapta I, 1 post de muncitor fochist, treapta I, 1 post de muncitor tâmplar, treapta II și 1 post de muncitor mecanic, treapta III.

Art.2. La nivelul Direcției Generale Tehnice și de Investiții, în structura de personal a Serviciului investiții, se aprobă transformarea unui post vacant - funcție publică din consilier, clasa I, gradul profesional superior în consilier, clasa I, gradul profesional asistent.

Art.3. Potrivit art. 1-2 se aprobă organigrama și statul de funcții pentru Primăria municipiului Suceava, în formă actualizată, conform anexelor 1-2 care fac parte integrantă din prezenta hotărâre.

Art.4. Primarul municipiului Suceava, prin aparatul său de specialitate, va aduce la îndeplinire prevederile prezentei hotărâri.

INIȚIATOR,
PRIMAR
ION LUNGU

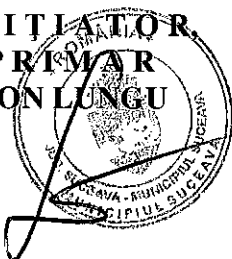

A VIZAT,
SECRETAR GENERAL AL MUNICIPIULUI
JR. IOAN CIUTAC



MUNICIPIUL SUCEAVA

B-dul 1 Mai nr. 5A, cod: 720224

www.primariasv.ro, primsv@primariasv.ro

Tel: 0230-212696, Fax: 0230-520593

Nr. 38851 din 15.11.2021

REFERAT DE APROBARE

În temeiul prevederilor art. 129 alin.(2) lit.a) și alin.(3) lit.c), art.139 alin.(1), art.196 alin. (1) lit.a), art.382 alin.(1), art. 405 și art. 409 din O.U.G. nr.57/2019 privind Codul administrativ, cu modificările și completările ulterioare și în conformitate cu prevederile art. III din O.U.G. nr.63/2010 pentru modificarea și completarea Legii nr.273/2006 privind finanțele publice locale, precum și pentru stabilirea unor măsuri financiare, cu modificările și completările ulterioare și ale Legii-cadru nr.153/2017 privind salarizarea personalului plătit din fonduri publice, cu modificările și completările ulterioare, propun Consiliului Local al municipiului Suceava adoptarea proiectului de hotărâre înaintat privind actualizarea organigramei și a statului de funcții pentru Primăria municipiului Suceava.

Proiectul de hotărâre propune, în principal, adoptarea unor măsuri organizatorice ce vizează o mai bună organizare a muncii, în limita numărului de posturi aprobat și a personalului existent, într-o structură în care activitatea se desfășoară cu personal contractual, respectiv la Serviciul prestări servicii din cadrul Direcției Generale a Domeniului Public.

Având în vedere volumul și complexitatea tot mai ridicată a sarcinilor de serviciu ce trebuie realizate de către Serviciul prestări servicii, în scopul creșterii eficienței activităților specifice desfășurate și mai bune coordonări a personalului, propun unele măsuri de actualizare a structurii organizatorice a serviciului respectiv, fără modificarea numărului de personal aprobat și, corespunzător acestora, actualizarea structurilor de personal aferente. În prezent Serviciul prestări servicii are un număr de personal de 43 de posturi din care 1 post de șef serviciu, gradul II și 42 de posturi de execuție distribuite în 3 compartimente funcționale, respectiv: Compartimentul salubritate-vidanjare, cu 12 posturi, Compartiment construcții și fântâni arteziene, cu 11 posturi și Compartiment Atelierul întreținere și reparații, cu 19 posturi și este condus de un șef de serviciu, gradul II.

Propunerea de reorganizare a Serviciului prestări servicii din cadrul Direcției Generale a Domeniului Public este aceea de scindarea acestuia în două servicii, cu mutarea și transformarea corespunzătoare a unor posturi, după cum urmează:

- a) Serviciul prestări servicii, cu 17 posturi, din care:
- 1 post ocupat de șef serviciu, gradul II, care se preia de la actualul Serviciu prestări servicii;
 - Compartimentul salubritate-vidanjare, cu 13 posturi din care 12 posturi de la actuala structură a Compartimentului salubritate-vidanjare – 1 post de referent, treapta IA și 11 posturi de îngrijitor - și 1 post de îngrijitor care se preia de la actualul Compartiment construcții și fântâni arteziene, formația Fântâni arteziene;
 - Compartimentul fântâni arteziene și irigații, cu 3 posturi, din care 2 posturi - 1 post de muncitor mecanic, treapta I care se transformă în instalator, treapta II și 1 post de muncitor

electrician, treapta I - se preiau de la actualul Compartiment construcții și fântâni arteziene, formația Fântâni arteziene și 1 post de îngrijitor care se preia de la actualul Compartiment construcții și fântâni arteziene, formația Construcții;

b) Serviciul întreținere și reparații, cu 26 posturi, din care:

- 1 post vacant de șef serviciu, gradul I, care se înființează prin transformarea unui post vacant de maestru, treapta I de la actualul Compartiment Atelierul întreținere și reparații;

- Compartimentul construcții, cu 7 posturi, din care 5 posturi de la actuala structură a Compartimentului construcții și fântâni arteziene – 1 post de inspector de specialitate, gradul II și 4 posturi de la actuala formație Construcții cu următoarea structură: 1 post de mecanic utilaje, treapta I și 3 posturi de muncitor constructor (1 post cu treapta I, 1 post cu treapta II și 1 post cu treapta III) și 2 posturi de îngrijitor ce se preiau de la actuala formație Fântâni arteziene;

- Compartimentul Atelier mecanic și tâmplărie, cu 18 posturi de la actuala structură a Compartimentului Atelier întreținere și reparații, formată din: 3 posturi de inspector de specialitate, gradul IA, 1 post de referent, treapta IA, 1 post de muncitor lăcătuș, treapta I, 2 posturi de muncitor sudor, treapta I, 1 post de muncitor strungar, treapta I, 4 posturi de muncitor mecanic, treapta I, 2 posturi de muncitor tâmplar, treapta I, 1 post de muncitor electrician, treapta I, 1 post de muncitor fochist, treapta I, 1 post de muncitor tâmplar, treapta II și 1 post de muncitor mecanic, treapta III.

Proiectul de hotărâre cuprinde și propunerea de transformare a unui post vacant - funcție publică de consilier, clasa I, gradul profesional superior în consilier, clasa I, gradul profesional asistent în structura de personal a Serviciului investiții din cadrul Direcției Generale Tehnice și de Investiții, în scopul actualizării structurii de personal a acestui serviciu la posibilitățile de completare a efectivului de personalului din surse interne, având în vedere faptul că, în prezent 4 posturi sunt vacante iar volumul mare de investiții aflate în executare precum și în promovare pentru următoarea perioadă este dificil de acoperit cu personalul existent.

Potrivit celor prezentate în proiectul de hotărâre, este necesară aprobarea organigramei cât și a statului de funcții pentru Primăria municipiului Suceava, în formă actualizată, conform anexelor nr.1-2 la proiect, care fac parte integrantă din acesta.

Față de cele prezentate, rog hotărâți.

INIȚIATOR

PRIMAR,

Ion Lungu





MUNICIPIUL SUCEAVA

B-dul 1 Mai nr. 5A, cod: 720224

www.primariasv.ro, primsv@primariasv.ro

Tel: 0230-212696, Fax: 0230-520593

Serviciul resurse umane

Nr. 38852 din 15.11.2021

**APROB
PRIMAR,
Ion Lungu**



RAPORT

Proiectul de hotărâre prezentat este inițiat de primarul municipiului Suceava și înaintat spre aprobare Consiliului Local al municipiului Suceava în temeiul prevederilor art. 129 alin.(2) lit.a) și alin.(3) lit.c), art.139 alin.(1), art.196 alin. (1) lit.a), art.382 alin.(1), art. 405 și art. 409 din O.U.G. nr.57/2019 privind Codul administrativ, cu modificările și completările ulterioare și în conformitate cu prevederile art. III din O.U.G. nr.63/2010 pentru modificarea și completarea Legii nr.273/2006 privind finanțele publice locale, precum și pentru stabilirea unor măsuri financiare, cu modificările și completările ulterioare și ale Legii-cadru nr.153/2017 privind salarizarea personalului plătit din fonduri publice, cu modificările și completările ulterioare.

Proiectul de hotărâre se referă, în principal, la adoptarea unor măsuri organizatorice ce vizează o mai bună organizare a muncii, în limita numărului de posturi aprobat și a personalului existent, într-o structură în care activitatea se desfășoară cu personal contractual, respectiv la Serviciul prestări servicii din cadrul Direcției Generale a Domeniului Public. Propunerea este motivată de volumul și complexitatea tot mai ridicată a sarcinilor de serviciu ce trebuie realizate de către Serviciul prestări servicii și are ca scop creșterea eficienței activităților specifice desfășurate și o mai bună coordonare a personalului.

Propunerea formulată se face în limita numărului de personal aprobat pentru acest serviciu, de 43 de posturi contractuale și constă în scindarea serviciului existent în 2 servicii, respectiv:

a) Serviciul prestări servicii, cu 17 posturi, din care 1 post ocupat de șef serviciu, gradul II, care se preia de la actualul Serviciu prestări servicii și 16 posturi de execuție organizate în două compartimente, respectiv:

- Compartimentul salubritate-vidanțare, cu 13 posturi din care 12 posturi de la actuala structură a Compartimentului salubritate-vidanțare și 1 post care se preia de la actualul Compartiment construcții și fântâni arteziene, formația Fântâni arteziene;

- Compartimentul fântâni arteziene și irigații, cu 3 posturi, din care 2 posturi - 1 post de muncitor mecanic, treapta I care se transformă în instalator, treapta II și 1 post de muncitor electrician, treapta I - se preiau de la actualul Compartiment construcții și fântâni arteziene, formația Fântâni arteziene și 1 post de îngrijitor care se preia de la actualul Compartiment construcții și fântâni arteziene, formația Construcții;

b) Serviciul întreținere și reparații, cu 26 posturi, din care 1 post vacant de șef serviciu, gradul I, care se înființează prin transformarea unui post vacant de maestru, treapta I de la actualul Compartiment Atelierul întreținere și reparații și 25 de posturi de execuție organizate în două compartimente, respectiv:

- Compartimentul construcții, cu 7 posturi, din care 5 posturi de la actuala structură a Compartimentului construcții și fântâni arteziene și 2 posturi care se preiau de la actuala formația Fântâni arteziene;

- Compartimentul Atelier mecanic și tâmplărie, cu 18 posturi de la actuala structură a Compartimentului Atelier întreținere și reparații.

Cea de a doua propunere inclusă în proiectul de hotărâre se referă la transformarea unui post vacant - funcție publică de consilier, clasa I, gradul profesional superior în consilier, clasa I, gradul profesional asistent, în structura de personal a Serviciului investiții din cadrul Direcției Generale Tehnice și de Investiții, în scopul adaptării structurii de personal a acestui serviciu la posibilitățile de completare a efectivului de personalului din surse interne, având în vedere faptul că în prezent 4 posturi sunt vacante iar volumul mare de investiții aflate în executare precum și în promovare pentru următoarea perioadă este dificil de acoperit cu personalul existent.

Potrivit referatului de aprobare al primarului municipiului Suceava și a celor prezentate mai sus, considerăm necesar și oportun ca proiectul de hotărâre inițiat de primarul municipiului Suceava să fie aprobat în forma înaintată.

Organigrama și statul de funcții pentru Primăria municipiului Suceava, în formă actualizată, se constituie în anexele nr.1-2 la proiectul de hotărâre și fac parte integrantă din acesta.

Față de cele prezentate, rugăm analizați și hotărâți.

Șef serviciu,
Mirela Dziubinschi



CONSILIUL LOCAL AL MUNICIPIULUI SUCEAVA

SECRETAR GENERAL AL MUNICIPIULUI

VICEPRIMAR

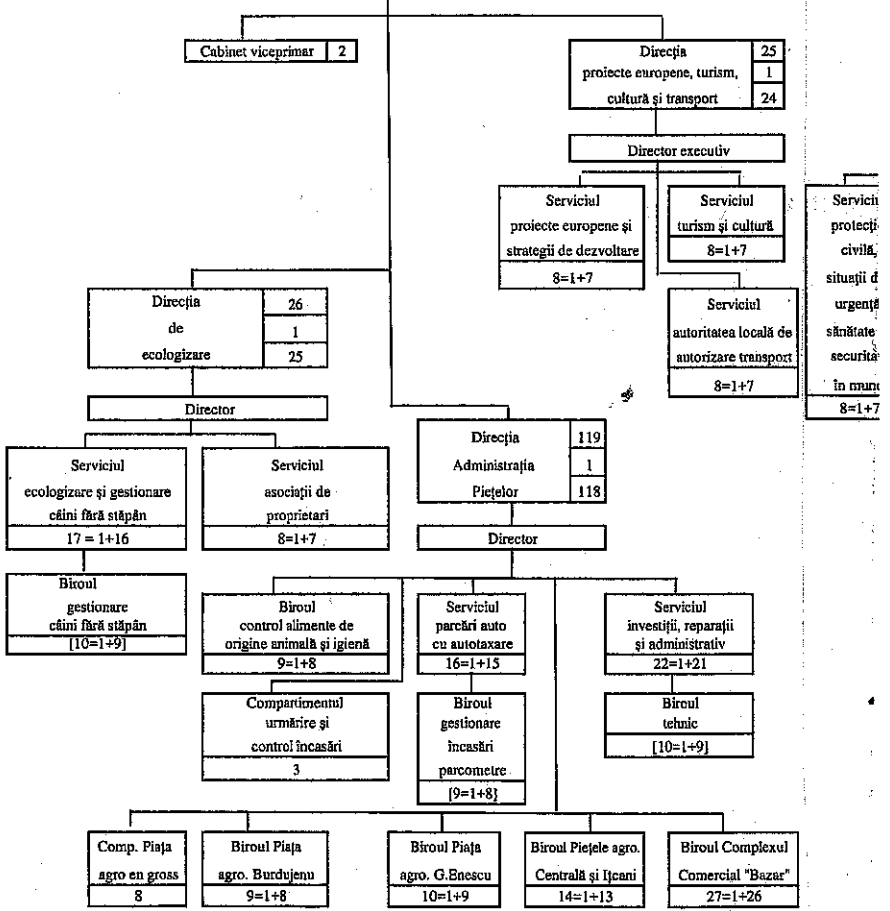
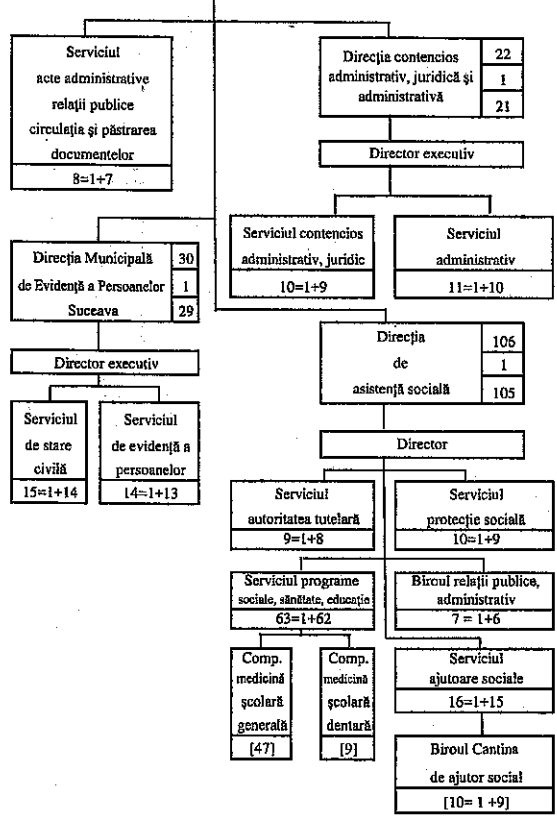

Centralizator posturi

TOTAL	858
din care:	
I. Demnitari	3
II. Posturi - funcții publice	403
din care :	
a) de conducere	45
b) de execuție	358
III. Posturi contractuale	452
a) de conducere	31
b) de execuție	421

ORGANIGRAMA PRIMĂRII MUNICIPIULUI SUCEAVA

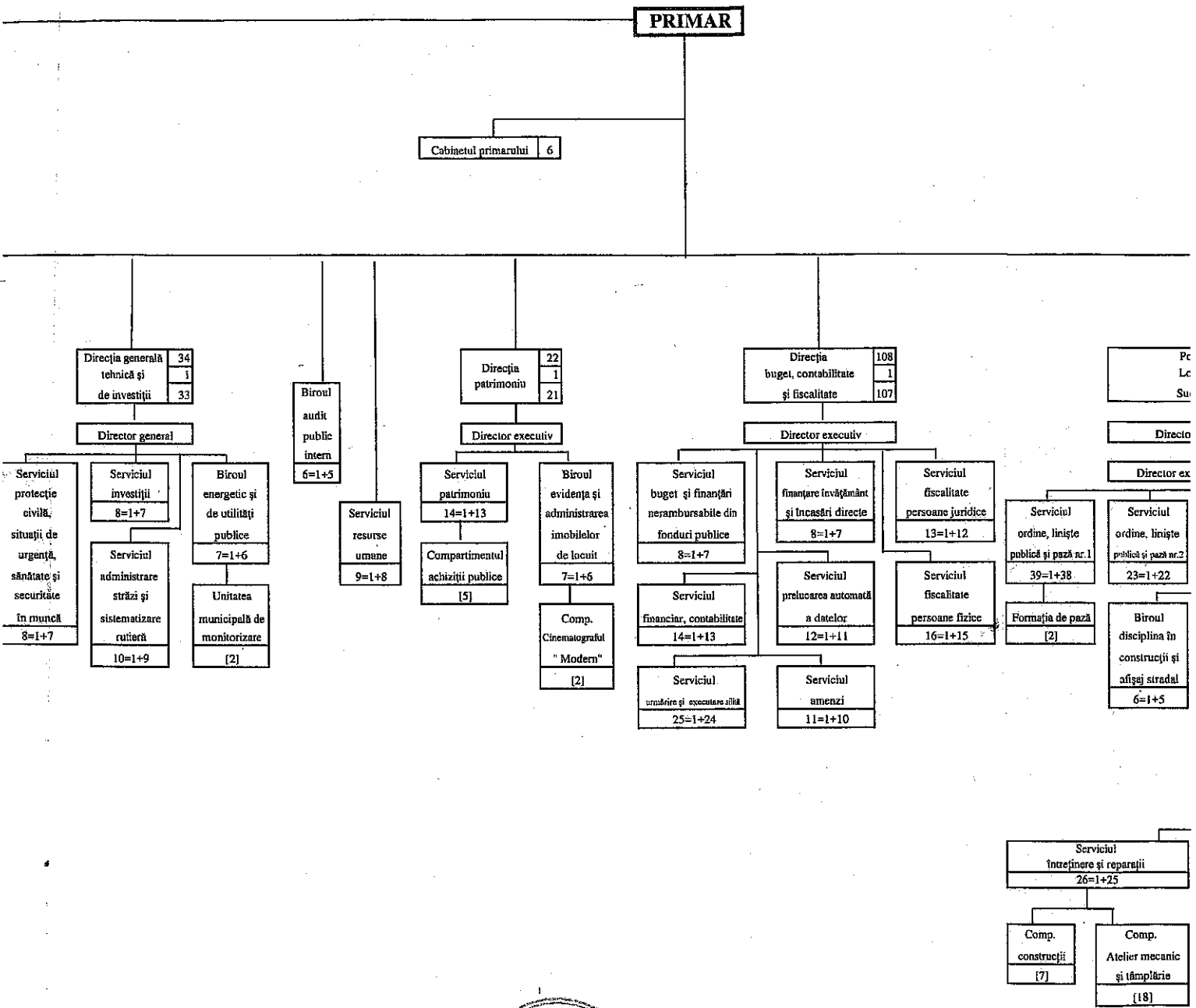

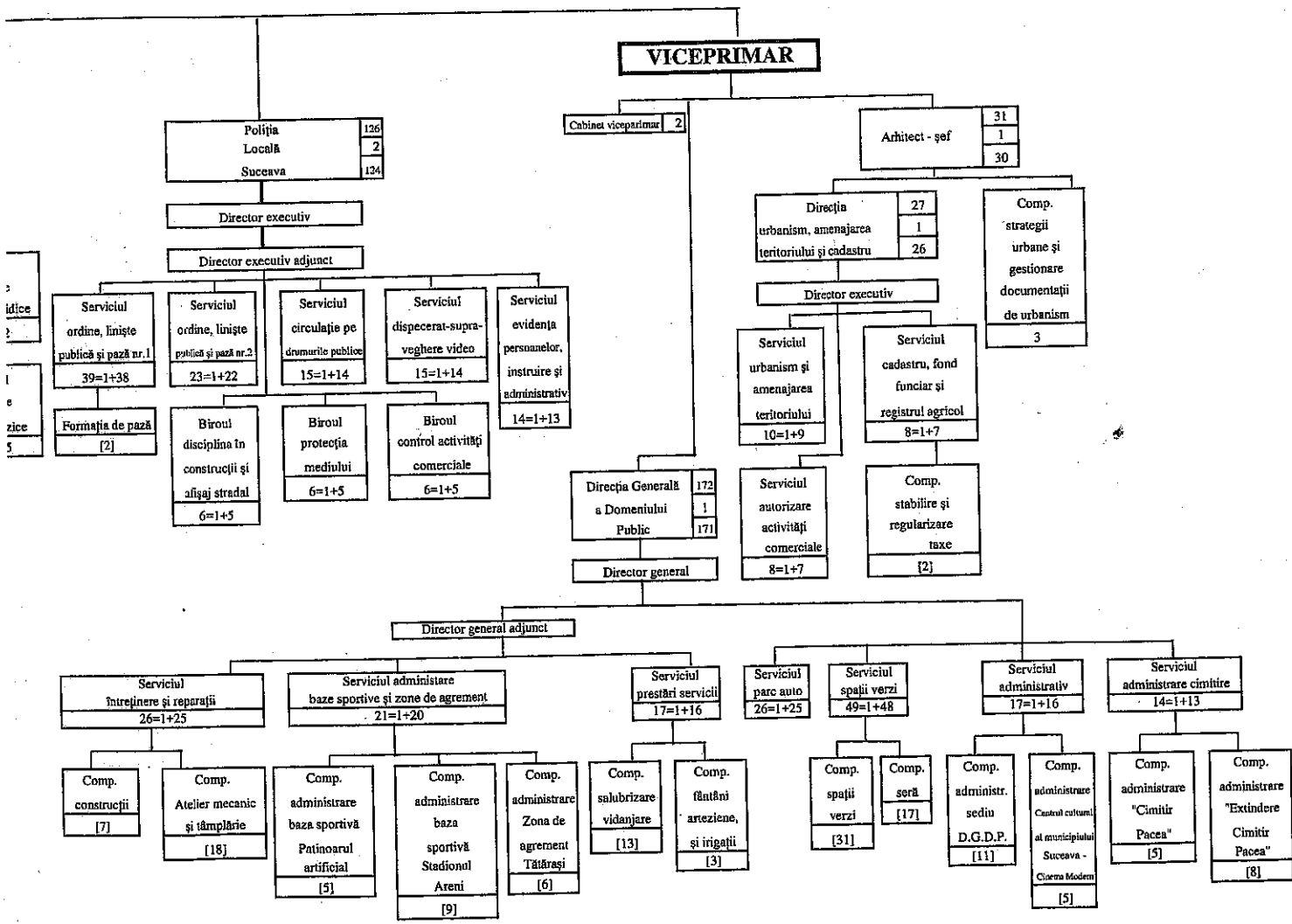

STAT DE FUNCȚII

Nr. crt.	Structura	FUNCTIA DE DEMNITATE PUBLICĂ	Funcția publică		Clasa	Gradul profesional	Nivelul studiilor	Funcția contractuală		Gradul/ treapta prof.	Nivelul studiilor
			de conducere	de execuție				de conducere	de execuție		
1	DEMNITARI	primar					S				
2		viceprimar					S				
3		viceprimar					S				

CABINETUL PRIMARULUI

4								consilier	gradul IA	S
5								consilier	gradul IA	S
6								consilier	gradul IA	S
7								consilier	gradul IA	S
8								consilier	gradul IA	S
9								referent	treapta IA	M

CABINETUL VICEPRIMARULUI (H.L.)

10								consilier	gradul IA	S
11								consilier	gradul IA	S

CABINETUL VICEPRIMARULUI (M.T.)

12								consilier	gradul IA	S
13								consilier	gradul IA	S

APARATUL DE SPECIALITATE AL PRIMARULUI

SECRETAR GENERAL AL MUNICIPIULUI

14			secretar general al municipiului		I	II	S			
----	--	--	----------------------------------	--	---	----	---	--	--	--

1. BIROUL AUDIT PUBLIC INTERN

15			șef birou		I	II	S			
16			auditor		I	superior	S			
17			auditor		I	superior	S			
18			auditor		I	superior	S			
19			auditor		I	superior	S			
20			auditor		I	superior	S			

2.DIRECȚIA GENERALĂ TEHNICĂ ȘI DE INVESTIȚII

21			director general		I	II	S			
----	--	--	------------------	--	---	----	---	--	--	--

2.1. SERVICIUL INVESTIȚII

22			șef serviciu		I	II	S			
23			consilier		I	superior	S			
24			consilier		I	superior	S			
25			consilier		I	superior	S			
26			consilier		I	superior	S			
27			consilier		I	principal	S			
28			consilier		I	asistent	S			
29			consilier		I	asistent	S			

2.2.SERVICIUL ADMINISTRARE STRĂZI ȘI SISTEMATIZARE RUTIERĂ

30			șef serviciu		I	II	S			
31			consilier		I	superior	S			
32			consilier		I	superior	S			
33			consilier		I	superior	S			
34			consilier		I	superior	S			
35			consilier		I	superior	S			
36			consilier		I	superior	S			
37			consilier		I	principal	S			
38			consilier		I	principal	S			
39			consilier		I	principal	S			

2.3.BIROUL ENERGETIC ȘI DE UTILITĂȚI PUBLICE

40			șef birou		I	II	S			
41			consilier		I	superior	S			

42			consilier	I	superior	S			
43			consilier	I	principal	S			
44			consilier	I	asistent	S			

2.3.1. UNITATEA MUNICIPALĂ DE MONITORIZARE

45			consilier	I	superior	S			
46			consilier	I	principal	S			

2.4. SERVICIUL PROTECȚIE CIVILĂ, SITUAȚII DE URGENȚĂ, SĂNĂTATE ȘI SECURITATE ÎN MUNCĂ

47		șef serviciu		I	II	S			
48			consilier	I	superior	S			
49			consilier	I	superior	S			
50			consilier	I	superior	S			
51			consilier	I	superior	S			
52			consilier	I	superior	S			
53			consilier	I	principal	S			
54							conducător autospecială	treapta I	M,G

3. DIRECȚIA PATRIMONIU

55		director executiv		I	II	S			
----	--	-------------------	--	---	----	---	--	--	--

3.1. SERVICIUL PATRIMONIU

56		șef serviciu		I	II	S			
57			consilier	I	superior	S			
58			consilier	I	superior	S			
59			consilier	I	superior	S			
60			consilier	I	superior	S			
61			consilier	I	superior	S			
62			consilier	I	superior	S			
63			consilier	I	superior	S			
64			consilier	I	superior	S			

3.1.1. COMPARTIMENTUL ACHIZIȚII PUBLICE

65			consilier achiziții publice	I	superior	S			
66			consilier achiziții publice	I	superior	S			
67			consilier achiziții publice	I	superior	S			
68			consilier achiziții publice	I	superior	S			
69			consilier achiziții publice	I	principal	S			

3.2. BIROUL EVIDENȚA ȘI ADMINISTRAREA IMOBILELOR DE LOCUIT

70		șef birou		I	II	S			
71			consilier	I	superior	S			
72			consilier	I	superior	S			
73			consilier	I	superior	S			
74			consilier	I	principal	S			

3.2.1. Compartimentul Cinematograful "Modern"

75							referent de specialitate	gradul IA	SSD
76							casier - magaziner		M,G

4. SERVICIUL RESURSE UMANE

77		șef serviciu		I	II	S			
78			consilier	I	superior	S			
79			consilier	I	superior	S			
80			consilier	I	superior	S			
81			consilier	I	superior	S			
82			consilier	I	superior	S			
83			consilier	I	superior	S			
84			consilier	I	superior	S			
85			consilier	I	principal	S			

5. DIRECȚIA BUGET, CONTABILITATE ȘI FISCALITATE

86		director executiv		I	II	S			
----	--	-------------------	--	---	----	---	--	--	--

5.1. SERVICIUL BUGET ȘI FINANȚĂRI NERAMBURSABILE DIN FONDURI PUBLICE

87		șef serviciu		I	II	S			
88			consilier	I	superior	S			
89			consilier	I	superior	S			
90			consilier	I	superior	S			
91			consilier	I	superior	S			

92			consilier	I	superior	S			
93			consilier	I	principal	S			
94			consilier	I	asistent	S			

5.2. SERVICIUL FINANȚARE ÎNVĂȚĂMÂNT ȘI ÎNCASĂRI DIRECTE

95		șef serviciu		I	II	S			
96			consilier	I	superior	S			
97			consilier	I	superior	S			
98			consilier	I	superior	S			
99			consilier	I	superior	S			
100			consilier	I	principal	S			
101			consilier	I	principal	S			
102			consilier	I	asistent	S			

5.3. SERVICIUL FINANCIAR, CONTABILITATE

103		șef serviciu		I	II	S			
104			consilier	I	superior	S			
105			consilier	I	superior	S			
106			consilier	I	superior	S			
107			consilier	I	superior	S			
108			consilier	I	superior	S			
109			consilier	I	superior	S			
110			consilier	I	superior	S			
111			consilier	I	superior	S			
112			consilier	I	superior	S			
113			consilier	I	superior	S			
114			consilier	I	superior	S			
115			consilier	I	superior	S			
116			consilier	I	principal	S			

5.4. SERVICIUL FISCALITATE PERSOANE JURIDICE

117		șef serviciu		I	II	S			
118			consilier	I	superior	S			
119			consilier	I	superior	S			
120			consilier	I	superior	S			
121			consilier	I	superior	S			
122			consilier	I	superior	S			
123			consilier	I	superior	S			
124			consilier	I	superior	S			
125			consilier	I	superior	S			
126			consilier	I	superior	S			
127			consilier	I	superior	S			
128			consilier	I	superior	S			
129			consilier	I	principal	S			

5.5. SERVICIUL FISCALITATE PERSOANE FIZICE

130		șef serviciu		I	II	S			
131			consilier	I	superior	S			
132			consilier	I	superior	S			
133			consilier	I	superior	S			
134			consilier	I	superior	S			
135			consilier	I	superior	S			
136			consilier	I	superior	S			
137			consilier	I	superior	S			
138			consilier	I	superior	S			
139			consilier	I	superior	S			
140			consilier	I	superior	S			
141			consilier	I	principal	S			
142			consilier	I	principal	S			
143			consilier	I	principal	S			
144			consilier	I	principal	S			
145			consilier	I	principal	S			

5.6. SERVICIUL URMĂRIRE ȘI EXECUTARE SILITĂ

146		șef serviciu		I	II	S			
147			consilier	I	superior	S			
148			consilier	I	superior	S			
149			consilier	I	superior	S			
150			consilier	I	superior	S			
151			consilier	I	superior	S			
152			consilier	I	superior	S			
153			consilier	I	superior	S			
154			consilier	I	superior	S			

155			consilier	I	superior	S				
156			consilier	I	superior	S				
157			consilier	I	principal	S				
158			consilier	I	principal	S				
159			consilier	I	principal	S				
160			consilier	I	principal	S				
161			consilier	I	asistent	S				
162			consilier	I	asistent	S				
163			consilier	I	asistent	S				
164			consilier	I	asistent	S				
165			consilier	I	asistent	S				
166			consilier	I	asistent	S				
167			referent	III	superior	M				
168			referent	III	superior	M				
169			referent	III	superior	M				
170			referent	III	superior	M				

5.7. SERVICIUL AMENZI

171		şef serviciu		I	II	S				
172			consilier	I	superior	S				
173			consilier	I	superior	S				
174			consilier	I	superior	S				
175			consilier	I	superior	S				
176			consilier	I	principal	S				
177			consilier	I	principal	S				
178			consilier	I	principal	S				
179			consilier	I	principal	S				
180			consilier	I	asistent	S				
181			consilier	I	asistent	S				

5.8. SERVICIUL PRELUCRAREA AUTOMATĂ A DATELOR

182		şef serviciu		I	II	S				
183			consilier	I	superior	S				
184			consilier	I	superior	S				
185			consilier	I	superior	S				
186			consilier	I	superior	S				
187			consilier	I	superior	S				
188			consilier	I	superior	S				
189			consilier	I	superior	S				
190			consilier	I	superior	S				
191			consilier	I	superior	S				
192			consilier	I	principal	S				
193			consilier	I	asistent	S				

6. ARHITECT ŞEF

194		arhitect şef		I	II	S				
-----	--	--------------	--	---	----	---	--	--	--	--

6.1. DIRECTIA URBANISM, AMENAJAREA TERITORIULUI ŞI CADASTRU

195		director executiv		I	II	S				
-----	--	-------------------	--	---	----	---	--	--	--	--

6.1.1.SERVICIUL URBANISM ŞI AMENAJAREA TERITORIULUI

196		şef serviciu		I	II	S				
197			consilier	I	superior	S				
198			consilier	I	superior	S				
199			consilier	I	superior	S				
200			consilier	I	superior	S				
201			consilier	I	superior	S				
202			consilier	I	superior	S				
203			consilier	I	principal	S				
204			consilier	I	principal	S				
205			consilier	I	principal	S				

6.1.2. SERVICIUL CADASTRU, FOND FUNCJAR, REGISTRU AGRICOL

206		şef serviciu		I	II	S				
207			consilier	I	superior	S				
208			consilier	I	superior	S				
209			consilier	I	superior	S				
210			consilier juridic	I	asistent	S				
211			referent de specialitate	II	superior	SSD				

6.1.2.1. COMPARTIMENTUL STABILIRE ŞI REGULARIZARE TAXE

212			consilier	I	superior	S				
213			consilier	I	principal	S				

6.1.3. SERVICIUL AUTORIZARE ACTIVITĂȚI COMERCIALE									
214		șef serviciu		I	II	S			
215			consilier	I	superior	S			
216			consilier	I	superior	S			
217			consilier	I	superior	S			
218			consilier	I	superior	S			
219			consilier	I	superior	S			
220			consilier	I	superior	S			
221			consilier	I	principal	S			
6.2. COMPARTIMENTUL STRATEGII URBAINE ȘI GESTIONARE DOCUMENTAȚII DE URBANISM									
222			consilier	I	superior	S			
223			consilier	I	superior	S			
224			consilier	I	principal	S			
7. DIRECTIA PROIECTE EUROPENE, TURISM, CULTURĂ ȘI TRANSPORT									
225		director executiv		I	II	S			
7.1. SERVICIUL PROIECTE EUROPENE ȘI STRATEGII DE DEZVOLTARE									
226		șef serviciu		I	II	S			
227			consilier	I	superior	S			
228			consilier	I	superior	S			
229			consilier	I	superior	S			
230			consilier	I	superior	S			
231			consilier	I	superior	S			
232			consilier	I	superior	S			
233			consilier	I	principal	S			
7.2. SERVICIUL TURISM ȘI CULTURĂ									
234		șef serviciu		I	II	S			
235			consilier	I	superior	S			
236			consilier	I	superior	S			
237			consilier	I	superior	S			
238			consilier	I	superior	S			
239			consilier	I	superior	S			
240			consilier	I	principal	S			
241			consilier	I	asistent	S			
7.3. - SERVICIUL AUTORITATEA LOCALĂ DE AUTORIZARE TRANSPORT									
242		șef serviciu		I	II	S			
243			consilier	I	superior	S			
244			consilier	I	superior	S			
245			consilier	I	superior	S			
246			consilier	I	superior	S			
247			consilier	I	principal	S			
248			consilier	I	principal	S			
249			consilier	I	asistent	S			
8. DIRECȚIA CONTENCIOS ADMINISTRATIV, JURIDICĂ ȘI ADMINISTRATIVĂ									
250		director executiv		I	II	S			
8.1. SERVICIUL CONTENCIOS ADMINISTRATIV, JURIDIC									
251		șef serviciu		I	II	S			
252			consilier juridic	I	superior	S			
253			consilier juridic	I	superior	S			
254			consilier juridic	I	superior	S			
255			consilier juridic	I	superior	S			
256			consilier juridic	I	superior	S			
257			consilier juridic	I	superior	S			
258			consilier juridic	I	superior	S			
259			consilier juridic	I	asistent	S			
260			consilier	I	principal	S			
8.2. SERVICIUL ADMINISTRATIV									
261							șef serviciu	II	S
262							consilier	gradul IA	S
263							secretar-dactilograf	treapta IA	M
264							secretar-dactilograf	treapta IA	M
265							m.calificat (electrician)	treapta I	M;G
266							m. calificat (telefonist)	treapta I	M;G
267							îngrijitor		M;G
268							îngrijitor		M;G
269							îngrijitor		M;G
270							îngrijitor		M;G
271							îngrijitor		M;G

9. SERVICIUL ACTE ADMINISTRATIVE, RELAȚII PUBLICE, CIRCULAȚIA ȘI PĂSTRAREA DOCUMENTELOR

272		șef serviciu		I	II	S			
273		consilier		I	superior	S			
274		consilier		I	superior	S			
275		consilier		I	superior	S			
276		consilier		I	superior	S			
277		consilier		I	superior	S			
278		consilier juridic		I	asistent	S			
279		consilier		I	asistent	S			

10. POLIȚIA LOCALĂ SUCEAVA

280		director executiv		I	II	S			
281		director executiv adjunct		I	II	S			

10.1. SERVICIUL ORDINE, LINIȘTE PUBLICĂ ȘI PAZĂ NR.1

282		șef serviciu		I	II	S			
283		polițist local		I	superior	S			
284		polițist local		I	superior	S			
285		polițist local		I	superior	S			
286		polițist local		I	superior	S			
287		polițist local		I	superior	S			
288		polițist local		I	superior	S			
289		polițist local		I	principal	S			
290		polițist local		I	asistent	S			
291		polițist local		III	superior	M			
292		polițist local		III	superior	M			
293		polițist local		III	superior	M			
294		polițist local		III	superior	M			
295		polițist local		III	superior	M			
296		polițist local		III	superior	M			
297		polițist local		III	superior	M			
298		polițist local		III	superior	M			
299		polițist local		III	superior	M			
300		polițist local		III	superior	M			
301		polițist local		III	superior	M			
302		polițist local		III	superior	M			
303		polițist local		III	superior	M			
304		polițist local		III	superior	M			
305		polițist local		III	superior	M			
306		polițist local		III	superior	M			
307		polițist local		III	superior	M			
308		polițist local		III	superior	M			
309		polițist local		III	superior	M			
310		polițist local		III	superior	M			
311		polițist local		III	superior	M			
312		polițist local		III	superior	M			
313		polițist local		III	superior	M			
314		polițist local		III	superior	M			
315		polițist local		III	superior	M			
316		polițist local		III	superior	M			
317		polițist local		III	superior	M			
318		polițist local		III	principal	M			

10.1.1. FORMAȚIA DE PAZĂ

319							șef formație pază		M,G
320							paznic		M,G

10.2. SERVICIUL ORDINE, LINIȘTE PUBLICĂ ȘI PAZĂ NR.2

321		șef serviciu		I	II	S			
322		polițist local		I	superior	S			
323		polițist local		I	principal	S			
324		polițist local		I	asistent	S			
325		polițist local		III	superior	M			
326		polițist local		III	superior	M			
327		polițist local		III	superior	M			
328		polițist local		III	superior	M			
329		polițist local		III	superior	M			
330		polițist local		III	superior	M			
331		polițist local		III	superior	M			
332		polițist local		III	superior	M			

333			polițist local	III	superior	M			
334			polițist local	III	superior	M			
335			polițist local	III	superior	M			
336			polițist local	III	superior	M			
337			polițist local	III	superior	M			
338			polițist local	III	superior	M			
339			polițist local	III	superior	M			
340			polițist local	III	superior	M			
341			polițist local	III	superior	M			
342			polițist local	III	superior	M			
343			polițist local	III	asistent	M			

10.3. SERVICIUL CIRCULAȚIE PE DRUMURILE PUBLICE

344		șef serviciu		I	II	S			
345			polițist local	I	principal	S			
346			polițist local	I	principal	S			
347			polițist local	I	asistent	S			
348			polițist local	III	superior	M			
349			polițist local	III	superior	M			
350			polițist local	III	superior	M			
351			polițist local	III	superior	M			
352			polițist local	III	superior	M			
353			polițist local	III	superior	M			
354			polițist local	III	superior	M			
355			polițist local	III	superior	M			
356			polițist local	III	superior	M			
357			polițist local	III	superior	M			
358			polițist local	III	superior	M			

10.4. SERVICIUL DISPECERAT-SUPRAVEGHERE VIDEO

359		șef serviciu		I	II	S			
360			polițist local	I	superior	S			
361			polițist local	I	principal	S			
362			polițist local	I	principal	S			
363			polițist local	III	superior	M			
364			polițist local	III	superior	M			
365			polițist local	III	superior	M			
366			polițist local	III	superior	M			
367			polițist local	III	superior	M			
368			polițist local	III	superior	M			
369			polițist local	III	superior	M			
370			polițist local	III	superior	M			
371			polițist local	III	superior	M			
372			polițist local	III	superior	M			
373			polițist local	III	superior	M			

10.5. SERVICIUL EVIDENȚA PERSOANELOR, INSTRUIRE ȘI ADMINISTRATIV

374		șef serviciu		I	II	S			
375			polițist local	I	superior	S			
376			polițist local	I	superior	S			
377			polițist local	I	superior	S			
378			polițist local	I	superior	S			
379			polițist local	I	superior	S			
380			polițist local	I	asistent	S			
381			polițist local	III	superior	M			
382			polițist local	III	superior	M			
383			polițist local	III	superior	M			
384			polițist local	III	superior	M			
385							referent (tehn.electronist)	treapta IA	M
386							șofer	treapta I	M;G
387							șofer	treapta I	M;G

10.6. BIROUL DISCIPLINA ÎN CONSTRUCȚII ȘI AFIȘAJ STRADAL

388		șef birou		I	II	S			
389			polițist local	I	superior	S			
390			polițist local	I	superior	S			
391			polițist local	I	superior	S			
392			polițist local	I	superior	S			
393			polițist local	I	principal	S			

10.7. BIROUL PROTECȚIA MEDIULUI

394		șef birou		I	II	S			
395			polițist local	I	superior	S			

396			polițist local	I	principal	S				
397			polițist local	I	principal	S				
398			polițist local	I	principal	S				
399			polițist local	I	asistent	S				

10.8. BIROUL CONTROL ACTIVITĂȚI COMERCIALE

400			șef birou	I	II	S				
401			polițist local	I	superior	S				
402			polițist local	I	superior	S				
403			polițist local	I	principal	S				
404			polițist local	I	debutant	S				
405			polițist local	II	superior	SSD				

11. DIRECȚIA DE ASISTENȚĂ SOCIALĂ

406							director		II	S
-----	--	--	--	--	--	--	----------	--	----	---

11.1. SERVICIUL AUTORITATE TUTELARĂ

407							șef serviciu		II	S
408								consilier	gradul IA	S
409								consilier	gradul IA	S
410								consilier	gradul IA	S
411								consilier	gradul IA	S
412								consilier	gradul IA	S
413								consilier	gradul IA	S
414								consilier	gradul I	S
415								mediator sanitar	debutant	M:G

11.2. SERVICIUL PROTECȚIE SOCIALĂ

416							șef serviciu		II	S
417								consilier	gradul IA	S
418								consilier	gradul IA	S
419								consilier	gradul IA	S
420								consilier	gradul IA	S
421								consilier	gradul IA	S
422								consilier	gradul I	S
423								consilier	gradul II	S
424								consilier	gradul II	S
425								consilier	gradul II	S

11.3. SERVICIUL PROGRAME SOCIALE, SĂNĂTATE, EDUCAȚIE

426							șef serviciu		II	S
427								consilier	gradul IA	S
428								consilier	gradul IA	S
429								consilier	gradul IA	S
430								consilier	gradul IA	S
431								consilier	gradul IA	S
432								expert (local pe probl. romilor)	gradul II	S

11.3.1. Compartimentul de medicină școlară generală

433								medic	primar	S
434								medic	primar	S
435								medic	specialist	S
436								medic	specialist	S
437								medic	specialist	S
438								medic		S
439								medic		S
440								medic		S
441								medic		S
442								medic		S
443								medic		S
444								medic		S
445								asistent medical	principal	PL
446								asistent medical	principal	PL
447								asistent medical	principal	PL
448								asistent medical	principal	PL
449								asistent medical	principal	PL

450									asistent medical	principal	PL
451									asistent medical	principal	PL
452									asistent medical	principal	PL
453									asistent medical	principal	PL
454									asistent medical	principal	PL
455									asistent medical	principal	PL
456									asistent medical	principal	PL
457									asistent medical	principal	PL
458									asistent medical	principal	PL
459									asistent medical	principal	PL
460									asistent medical	principal	PL
461									asistent medical	principal	PL
462									asistent medical	principal	PL
463									asistent medical	principal	PL
464									asistent medical	principal	PL
465									asistent medical	principal	PL
466									asistent medical	principal	PL
467									asistent medical	principal	PL
468									asistent medical	principal	PL
469									asistent medical	principal	PL
470									asistent medical	principal	PL
471									asistent medical	principal	PL
472									asistent medical		PL
473									asistent medical		PL
474									asistent medical		PL
475									asistent medical		PL
476									asistent medical		PL
477									asistent medical		PL
478									asistent medical	debutant	PL
479									soră medicală		M

11.3.2. Compartimentul de medicină școlară dentară

480									medic	primar	S
481									medic	primar	S
482									medic	specialist	S
483									medic	specialist	S
484									medic	specialist	S
485									medic		S
486									medic		S
487									medic		S
488									asistent medical	principal	PL

11.4. SERVICIUL AJUTOARE SOCIALE

489								șef serviciu		II	S
490									consilier	gradul IA	S
491									consilier	gradul IA	S
492									consilier	gradul IA	S
493									consilier	gradul I	S
494									consilier	gradul I	S

11.4.1. BIROUL CANTINA DE AJUTOR SOCIAL

495								șef birou		II	S
496									magaziner		M;G
497									șofer	treapta I	M;G
498									bucătar	treapta I	M;G
499									brutar	treapta I	M;G
500									bucătar	treapta III	M;G
501									bucătar	treapta III	M;G
502									muncitor necalificat	treapta I	M;G
503									muncitor necalificat	treapta I	M;G
504									muncitor necalificat	treapta I	M;G

11.5. BIROUL RELAȚII PUBLICE, ADMINISTRATIV

505								șef birou		II	S
-----	--	--	--	--	--	--	--	-----------	--	----	---

506									consilier	gradul IA	S
507									consilier	gradul IA	S
508									consilier	gradul II	S
509									consilier	gradul II	S
510									referent	treapta II	M
511									muncitor necalificat	treapta I	M;G

12. DIRECȚIA MUNICIPALĂ DE EVIDENȚĂ A PERSOANELOR

512	Director executiv		director executiv		I	II	S				
-----	-------------------	--	-------------------	--	---	----	---	--	--	--	--

12.1. SERVICIUL DE STARE CIVILĂ

513			șef serviciu		I	II	S				
514				consilier	I	superior	S				
515				consilier	I	superior	S				
516				consilier	I	superior	S				
517				consilier	I	superior	S				
518				consilier	I	superior	S				
519				consilier	I	principal	S				
520				consilier	I	principal	S				
521				consilier	I	principal	S				
522				consilier	I	asistent	S				
523				consilier	I	asistent	S				
524				referent	III	superior	M				
525				referent	III	superior	M				
526				referent	III	superior	M				
527				referent	III	superior	M				

12.2. SERVICIUL DE EVIDENȚĂ A PERSOANELOR

528			șef serviciu		I	II	S				
529				consilier	I	superior	S				
530				consilier	I	superior	S				
531				consilier	I	superior	S				
532				consilier	I	superior	S				
533				consilier	I	superior	S				
534				consilier	I	superior	S				
535				consilier	I	principal	S				
536				consilier	I	principal	S				
537				consilier	I	principal	S				
538				consilier	I	principal	S				
539				consilier	I	asistent	S				
540				consilier	I	asistent	S				
541				referent	III	superior	M				

13. DIRECȚIA DE ECOLOGIZARE

542								director		II	S
-----	--	--	--	--	--	--	--	----------	--	----	---

13.1. SERVICIUL ASOCIAȚII DE PROPRIETARI

543								șef serviciu		II	S
544									consilier	gradul IA	S
545									consilier	gradul IA	S
546									consilier	gradul IA	S
547									consilier	gradul IA	S
548									consilier	gradul IA	S
549									consilier	gradul I	S
550									consilier	gradul II	S

13.2. SERVICIUL ECOLOGIZARE ȘI GESTIONARE CĂINI FĂRĂ STĂPÂN

551								șef serviciu		II	S
552									consilier	gradul IA	S
553									consilier	gradul IA	S
554									consilier	gradul IA	S
555									consilier	gradul IA	S
556									inspector specialitate	gradul I	S
557									inspector specialitate	gradul II	S

13.2.1. BIROUL GESTIONARE CÂINI FĂRĂ STĂPÂN

556							şef birou		II	S
557								inspector spec. -medic vet.	gradul IA	S
558								inspector specialitate	gradul II	S
559								muncitor necalificat	treapta I	M/G
560								muncitor necalificat	treapta I	M/G
561								muncitor necalificat	treapta I	M/G
562								muncitor necalificat	treapta I	M/G
563								muncitor necalificat	treapta I	M/G
564								muncitor necalificat	treapta I	M/G
565								muncitor necalificat	treapta I	M/G

14. DIRECȚIA ADMINISTRAȚIA PIETELOR

566							director		II	S
-----	--	--	--	--	--	--	----------	--	----	---

14.1. COMPARTIMENTUL URMĂRIRE ȘI CONTROL ÎNCASĂRI

567								inspector specialitate	gradul IA	S
568								inspector specialitate	gradul IA	S
569								inspector specialitate	gradul IA	S

14.2. BOROUL CONTROL ALIMENTE DE ORIGINE ANIMALĂ ȘI IGIENĂ

570							şef birou		I	S
571								inspector specialitate	gradul I	S
572								inspector	treapta IA	M
573								îngrijitor		M;G
574								îngrijitor		M;G
575								îngrijitor		M;G
576								îngrijitor		M;G
577								îngrijitor		M;G
578								îngrijitor		M;G

14.3. SERVICIUL INVESTIȚII, REPARAȚII ȘI ADMINISTRATIV

579							şef serviciu		II	S
580								inspector specialitate	gradul IA	S
581								inspector specialitate	gradul IA	S
582								inspector specialitate	gradul I	S
583								inspector specialitate	gradul I	S
584								inspector specialitate	gradul II	S
585								magaziner		M;G
586								șofer	treapta I	M;G
587								inspector specialitate	gradul I	S
588								îngrijitor		M;G
589								îngrijitor		M;G
590								îngrijitor		M;G

14.3.1. BIROUL TEHNIC

591							şef birou		II	S
592								inspector specialitate	gradul IA	S
593								inspector specialitate	gradul II	S
594								inspector specialitate	gradul II	S
595								inspector specialitate	gradul II	S
596								m. lăcătuș mecanic	tr.I	M;G
597								m. instalator	tr.I	M;G
598								m. electrician	tr.I	M;G
599								m. constructor	tr.IV	M;G
600								m. constructor	tr.IV	M;G

14.4. SERVICIUL PARCĂRI AUTO CU AUTOTAXARE

601							şef serviciu		II	S
602								inspector specialitate	gradul II	S
603								inspector specialitate	gradul II	S
604								inspector specialitate	gradul II	S
605								inspector specialitate	gradul II	S
606								inspector specialitate	gradul II	S
607								inspector specialitate	gradul II	S

14.4.1. BIROUL GESTIONARE ÎNCASĂRI PARCOMETRE										
608							șef birou		II	S
608								casier		M;G
609								casier		M;G
610								casier		M;G
611								casier		M;G
612								casier		M;G
613								casier		M;G
614								casier		M;G
615								casier		M;G
14.5. BIROUL PIȚELE AGROALIMENTARE CENTRALĂ ȘI IȚCANI										
616							șef birou		II	S
617								inspector specialitate	gradul II	S
618								casier		M;G
619								casier		M;G
620								casier		M;G
621								casier		M;G
622								ingrijitor		M;G
623								ingrijitor		M;G
624								ingrijitor		M;G
625								ingrijitor		M;G
626								ingrijitor		M;G
627								ingrijitor		M;G
628								ingrijitor		M;G
629								ingrijitor		M;G
14.6. BIROUL PIATA AGROALIMENTARA GEORGE ENESCU										
630							șef birou			S
631								inspector specialitate	gradul IA	S
632								casier		M;G
633								casier		M;G
634								ingrijitor		M;G
635								ingrijitor		M;G
636								ingrijitor		M;G
637								ingrijitor		M;G
638								ingrijitor		M;G
639								ingrijitor		M;G
14.7. BIROUL PIATA AGROALIMENTARA BURDUJENI										
640							șef birou			S
641								inspector specialitate	gradul II	S
642								casier		M;G
643								casier		M;G
644								ingrijitor		M;G
645								ingrijitor		M;G
646								ingrijitor		M;G
647								ingrijitor		M;G
648								ingrijitor		M;G
14.8. BIROUL COMPLEXUL COMERCIAL „BAZAR”										
649							șef birou			S
650								inspector specialitate	gradul IA	S
651								inspector specialitate	gradul IA	S
652								inspector specialitate	gradul I	S
653								inspector specialitate	gradul II	S
654								casier		M;G
655								casier		M;G
656								ingrijitor		M;G
657								ingrijitor		M;G
658								ingrijitor		M;G
659								ingrijitor		M;G
660								ingrijitor		M;G

661									ingrijitor		M;G
662									ingrijitor		M;G
663									ingrijitor		M;G
664									ingrijitor		M;G
665									ingrijitor		M;G
666									ingrijitor		M;G
667									ingrijitor		M;G
668									ingrijitor		M;G
669									ingrijitor		M;G
670									ingrijitor		M;G
671									ingrijitor		M;G
672									ingrijitor		M;G
673									ingrijitor		M;G
674									ingrijitor		M;G
675									ingrijitor		M;G

14.9. COMPARTIMENTUL PIAȚA AGROALIMENTARA EN GROSS

676									inspector specialitate	gradul II	S
677									casier		M;G
678									casier		M;G
679									ingrijitor		M;G
680									ingrijitor		M;G
681									ingrijitor		M;G
682									ingrijitor		M;G
683									ingrijitor		M;G

15. DIRECȚIA GENERALĂ A DOMENIULUI PUBLIC

684	DIRECTOR GENERAL								director general	II	S
685	DIRECTOR GENERAL ADJ.								director general adj.	II	S

15.1. SERVICIUL ADMINISTRATIV

686									șef serviciu	II	S
-----	--	--	--	--	--	--	--	--	--------------	----	---

15.1.1. COMPARTIMENTUL ADMINISTRARE SEDIU DIRECȚIA GENERALĂ A DOMENIULUI PUBLIC

687									inspector de specialitate	gradul IA	S
688									inspector de specialitate	gradul I	S
689									inspector specialitate	gradul I	S
690									referent	treapta IA	M
691									paznic		M;G
692									paznic		M;G
693									paznic		M;G
694									paznic		M;G
695									paznic		M;G
696									îngrijitor		M;G
697									îngrijitor		M;G

15.1.2. COMPARTIMENTUL ADMINISTRARE "CENTRUL CULTURAL AL MUNICIPIULUI SUCEAVA - CINEMA MODERN

698									administrator	treapta I	M
699									m. electrician	treapta I	M;G
700									m. instalator	treapta III	M;G
701									îngrijitor		M;G
702									îngrijitor		M;G

15.2. SERVICIUL SPAȚII VERZI

703									șef serviciu	II	S
-----	--	--	--	--	--	--	--	--	--------------	----	---

15.2.1. COMPARTIMENTUL SERĂ

704									m. horticultor	treapta I	M;G
705									m. horticultor	treapta I	M;G
706									m. horticultor	treapta I	M;G
707									m. horticultor	treapta II	M;G
708									m. floricultor	treapta II	M;G
709									m. floricultor	treapta I	M;G
710									m. floricultor	treapta I	M;G
711									m. floricultor	treapta I	M;G
712									m. floricultor	treapta I	M;G

713									m. floricultor	treapta II	M;G
714									m. horticultor	treapta III	M;G
715									îngrijitor		M;G
716									îngrijitor		M;G
717									îngrijitor		M;G
718									îngrijitor		M;G
719									îngrijitor		M;G
723									îngrijitor		M;G

15.2.2. COMPARTIMENTUL SPAȚII VERZI

724									inspector de specialitate	gradul IA	S
725									inspector de specialitate	gradul IA	S
726									inspector de specialitate	gradul II	S
727									referent	treapta IA	M
728									mecanic intretinere	treapta I	M;G
729									mecanic utilaje	treapta I	M;G
730									mecanic utilaje	treapta I	M;G
731									mecanic utilaje	treapta II	M;G
732									mecanic utilaje	treapta I	M;G
733									mecanic utilaje	treapta I	M;G
734									mecanic utilaje	treapta I	M;G
735									mecanic utilaje	treapta II	M;G
736									mecanic utilaje	treapta II	M;G
737									m. floricultor	treapta I	M;G
738									m. floricultor	treapta I	M;G
739									m. floricultor	treapta I	M;G
740									m. floricultor	treapta II	M;G
741									mecanic utilaje	treapta III	M;G
742									mecanic utilaje	treapta III	M;G
743									îngrijitor		M;G
744									îngrijitor		M;G
745									îngrijitor		M;G
746									îngrijitor		M;G
747									îngrijitor		M;G
748									îngrijitor		M;G
749									îngrijitor		M;G
750									îngrijitor		M;G
751									îngrijitor		M;G
752									îngrijitor		M;G
753									îngrijitor		M;G
754									îngrijitor		M;G

15.3. SERVICIUL PRESTĂRII SERVICII

755									șef serviciu	II	S
-----	--	--	--	--	--	--	--	--	--------------	----	---

15.3.1. COMPARTIMENTUL SALUBRIZARE, VIDANJARE

756									referent	treapta IA	M
757									îngrijitor		M;G
758									îngrijitor		M;G
759									îngrijitor		M;G
760									îngrijitor		M;G
761									îngrijitor		M;G
762									îngrijitor		M;G
763									îngrijitor		M;G
764									îngrijitor		M;G
765									îngrijitor		M;G
766									îngrijitor		M;G
767									îngrijitor		M;G
768									îngrijitor		M;G

15.3.2. COMPARTIMENTUL FĂNTĂNI ARTEZIENE ȘI IRIGAȚII

769									m. electrician	treapta I	M;G
770									m. instalator	treapta II	M;G

771										îngrijitor		M;G
15.4. SERVICIUL ÎNTREȚINERE ȘI REPARAȚII												
772										șef serviciu	I	S
15.4.1. COMPARTIMENTUL CONSTRUCȚII												
773										inspector de specialitate	gradul II	S
774										m.constructor	treapta I	M;G
775										mecanic utilaje	treapta I	M;G
776										m.constructor	treapta II	M;G
777										m.constructor	treapta III	M;G
778										îngrijitor		M;G
779										îngrijitor		M;G
15.4.2. COMPARTIMENTUL ATELIER ÎNTREȚINERE ȘI REPARAȚII												
780										inspector de specialitate	gradul IA	S
781										inspector de specialitate	gradul IA	S
782										inspector de specialitate	gradul IA	S
783										referent	treapta IA	M
784										m.lacatus	treapta I	M;G
785										m.sudor	treapta I	M;G
786										m.sudor	treapta I	M;G
787										m.strungar	treapta I	M;G
788										m.mecanic	treapta I	M;G
789										m.mecanic	treapta I	M;G
790										m.mecanic	treapta I	M;G
791										m.mecanic	treapta I	M;G
792										m.tamplar	treapta I	M;G
793										m.tamplar	treapta I	M;G
794										m.electrician	treapta I	M;G
795										m.fochist	treapta I	M;G
796										m.tamplar	treapta II	M;G
797										m.mecanic	treapta III	M;G

15.5. SERVICIUL "PARC AUTO"

798										șef serviciu	II	S
799										inspector de specialitate	gradul IA	S
800										mecanic utilaje	treapta I	M;G
801										mecanic utilaje	treapta III	M;G
802										șofer	treapta I	M;G
803										șofer	treapta I	M;G
804										șofer	treapta I	M;G
805										șofer	treapta I	M;G
806										șofer	treapta I	M;G
807										șofer	treapta I	M;G
808										șofer	treapta I	M;G
809										șofer	treapta I	M;G
810										șofer	treapta I	M;G
811										șofer	treapta I	M;G
812										șofer	treapta I	M;G
813										șofer	treapta I	M;G
814										șofer	treapta I	M;G
815										șofer	treapta I	M;G
816										șofer	treapta I	M;G
817										șofer	treapta I	M;G
818										șofer	treapta I	M;G
819										șofer	treapta I	M;G
820										șofer	treapta I	M;G
821										șofer	treapta I	M;G
822										șofer	treapta I	M;G
823										șofer	treapta I	M;G

15.6. SERVICIUL ADMINISTRARE CIMITIRE

824										șef serviciu	I	S
15.6.1. COMPARTIMENTUL ADMINISTRARE "CIMITIR PACEA"												
825										inspector de specialitate	gradul I	S
826										casier		M;G
827										m.constructor	treapta I	M;G
828										mecanic utilaje	treapta III	M;G
829										îngrijitor		M;G
15.6.2. COMPARTIMENTUL ADMINISTRARE "EXTINDERE CIMITIR PACEA"												
830										îngrijitor		M;G

831									îngrijitor		M;G
832									îngrijitor		M;G
833									îngrijitor		M;G
834									îngrijitor		M;G
835									îngrijitor		M;G
836									îngrijitor		M;G
837									îngrijitor		M;G

15.7. SERVICIUL ADMINISTRARE BAZE SPORTIVE ȘI ZONE DE AGREMENT

838								șef serviciu		II	S
-----	--	--	--	--	--	--	--	--------------	--	----	---

15.7.1. COMPARTIMENTUL ADMINISTRARE BAZĂ SPORTIVĂ STADIONUL ARENI

839									inspector de specialitate	gradul IA	S
840									m. instalator	treapta I	M;G
841									mecanic utilaje	treapta I	M;G
842									îngrijitor		M;G
843									îngrijitor		M;G
844									îngrijitor		M;G
845									îngrijitor		M;G
846									îngrijitor		M;G
847									îngrijitor		M;G

15.7.2. COMPARTIMENTUL ADMINISTRARE BAZĂ SPORTIVĂ PATINOARUL ARTIFICIAL

848									inspector de specialitate	gradul IA	S
849									m. mecanic	treapta I	M;G
850									m. electrician	treapta III	M;G
851									m. mecanic	treapta IV	M;G
852									m. instalator	treapta IV	M;G

15.7.3. COMPARTIMENTUL ADMINISTRARE ZONĂ DE AGREMENT TĂTĂRAȘI

853									casier		M;G
854									m. instalator	treapta II	M;G
855									m. electrician	treapta II	M;G
856									mecanic utilaje	treapta III	M;G
857									îngrijitor		M;G
858									îngrijitor		M;G

Centralizator posturi

Funcții/ Număr de posturi	Total
Nr. total de demnitari	3
Nr. total de funcții publice de conducere	45
Nr. total de funcții publice de execuție	358
Nr. total de funcții contractuale de conducere	31
Nr. total de funcții contractuale de execuție	421
Nr. total de posturi	858

