

HOTĂRÂRE

privind atribuirea unei denumiri de stradă situată în Municipiul Suceava
strada „Ana Aslan”

CONSILIUL LOCAL AL MUNICIPIULUI SUCEAVA

Având în vedere Referatul de aprobare a Primarului și Viceprimarului Municipiului Suceava înregistrată sub nr. 1154 din 13.01.2022, Raportul Serviciului Administrare Străzi și Sistemizare Rutieră, înregistrat sub nr. 1155 din 13.01.2022 și avizului Comisiei amenajarea teritoriului urbanism și protecția mediului înregistrat sub nr. _____ din _____

În temeiul dispozițiilor OG nr. 63 / 2002 privind atribuirea sau schimbarea de denumiri, aprobată de Legea nr. 48 / 2003 și modificată de Legea nr.279/ 2007 și Legea nr. 76 / 2007.

În baza prevederilor art. 129 alin. 2 lit. c, alin. 6 lit. d , art. 139 alin. 1, art. 196 alin. 1, lit. a, din OUG nr. 57 / 2019, privind Codul Administrativ.

HOTĂRĂȘTE :

Art.1. Se atribuie denumire stradală arterei de circulație după cum urmează :

Artera de circulație în lungime de 611 m și lățime de 6.70 m delimitată de strada „Pictor Romeo Calancea” și strada „Ionel Teodoreanu”, la o distanță de 518 m de str. „Gheorghe Doja” din municipiul Suceava, propun să poarte denumirea de **strada „Ana Aslan”**.

Art.2. Primarul municipiului Suceava prin Serviciul Administrare Străzi și Sistemizare Rutieră, va duce la îndeplinire prevederile acestei hotărâri.

INIȚIATOR
PRIMAR
ec. Ion Lungu



VICEPRIMAR
LUCIAN HARȘOVSCI



AVIZAT
SECRETAR GENERAL AL MUNICIPIULUI
jr. Ioan Ciutac

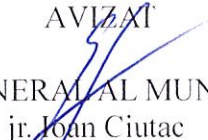

ROMÂNIA
JUDEȚUL SUCEAVA
CONSILIUL LOCAL AL MUNICIPIULUI SUCEAVA
Nr. 1154 din 13.01.2022

REFERAT DE APROBARE
privind atribuirea unei denumiri de stradă situată în Municipiul Suceava
strada „Ana Aslan”

În ultimii ani a avut loc o dezvoltare semnificativă a zonelor de locuit din municipiul Suceava, printr-o importantă creștere a construcțiilor de locuințe și a extinderii rețelei stradale. În partea de vest a străzii „Pictor Romeo Calancea” la distanța de 518 m de str. „Gheorghe Doja” s-a donat către Municipiul Suceava - Domeniul privat, prin contract de donație autentificat cu nr. 3288 din 29.07.2021, suprafața de 1399 mp teren drum (număr cadastral 42732 – Carte Funciară nr 42732 a UAT Suceava), respectiv prin contract de donație autentificat cu nr. 4917 din 04.10.2021, suprafața de 647 mp teren arabil (număr cadastral 43307- Carte Funciară nr 43307 a UAT Suceava). Ulterior imobilele având numerele cadastrale 42732 respectiv 43307 au fost alipite, rezultând imobilul cu nr. cadastral 57401 având suprafața de 2046 mp. Adiacent imobilului cu număr cadastral 57401 s-au edificat mai multe **construcții având destinația clădire de locuit**. Venind în sprijinul cetățenilor care dețin în proprietate imobile situate în această zonă a municipiului Suceava, în vederea eliberării Certificatelor de Nomenclatură Stradală și Adresă, necesare obținerii autorizațiilor de construire, precum și pentru eliberarea cărților de identitate, pașapoartelor și a altor documente, propun atribuirea denumirii de „**Ana Aslan**” arterei de circulație delimitată de strada „Pictor Romeo Calancea” și strada „Ionel Teodoreanu” din municipiul Suceava. Artera de circulație pentru care se propune atribuire de denumire este în lungime de 611 m și lățime de 6,70 m.

Ținând seama de cele prezentate mai sus și având în vedere prevederile OUG nr. 57 / 2019, privind Codul Administrativ, a Legii nr. 48/2003 de aprobare a O.G. nr. 63/2002 privind atribuirea sau schimbarea de denumiri, propun adoptarea Proiectului de Hotărâre în forma prezentată.

PRIMAR

ION LUNGU



VICEPRIMAR

LUCIAN HARSOVSCHI

A handwritten signature in blue ink, corresponding to the name Lucian Harsovschi, is written over the text.

PRIMĂRIA MUNICIPIULUI SUCEAVA
DIRECȚIA GENERALĂ TEHNICĂ ȘI DE INVESTIȚII
Serviciul Administrare Străzi și Sistemătizare Rutieră
Nr. 455 din 13.01.2022

APROB
PRIMAR
Ion Lungu



RAPORTUL

serviciului de specialitate

Proiectul de Hotărâre, privind adoptarea atribuirii unei denumiri stradale, este inițiat datorita faptului că în partea de vest a străzii „Pictor Romeo Calancea” la distanța de 518 m de str. „Gheorghe Doja” s-a donat către municipiul Suceava - Domeniul privat, prin contract de donație autentificat cu nr. 3288 din 29.07.2021, suprafața de 1399 mp teren drum (număr cadastral 42732 – Carte Funciară nr 42732 a UAT Suceava), respectiv prin contract de donație autentificat cu nr. 4917 din 04.10.2021, suprafața de 647 mp teren arabil (număr cadastral 43307- Carte Funciară nr 43307 a UAT Suceava). Ulterior imobilele având numerele cadastrale 42732 respectiv 43307 au fost alipite, rezultând imobilul cu nr. cadastral 57401 având suprafața de 2046 mp. Adiacent imobilului cu număr cadastral 57401 s-au edificat mai multe **construcții având destinația clădire de locuit cărora trebuie să li se atribuiască Certificate de Nomenclatură Stradală și Adresă, în consecință este necesară atribuirea de denumire acestei străzi.**

Propunem ca artera de circulație în lungime de 611 m și lățime de 6,70 m delimitată de strada „Pictor Romeo Calancea” și strada „Ionel Teodoreanu”, la o distanță de 518 m de str. „Gheorghe Doja” din municipiul Suceava, să poarte denumirea de **strada „Ana Aslan”**.

Considerăm că acest proiect de hotărâre este necesar și oportun, fapt pentru care înaintăm spre adoptare Proiectul de Hotărâre în forma prezentată.

D.G.T.I.

Neculai Frunzaru

Șef serviciu,

Carmen Gavrilovici

Ana Aslan

(n. 01.01.1897, Brăila - d. 20.05.1988, București)

Medic român specialist în gerontologie, academician din 1974, director al Institutului Național de Geriatrie și Gerontologie (1958 - 1988). Este femeia care a dat o palmă bătrâneții, inventatoarea medicamentelor Gerovital H3 și Aslavital. A descoperit formula-minune care a încetinit îmbătrânirea a peste 30 de șefi de state, de la Kennedy, de Gaulle, Tito, până la soții Ceaușescu și Gorbaciov.

Urmează o activitate didactică și spitalicească la *Filantropia, Institutul Clinico-Medical al Facultății de Medicină* din București, *Clinica Medicală din Timișoara, Spitalul CFR*. Din 1949, devine șeful *Secției de fiziologie a Institutului de Endocrinologie* din București. Este punctul de plecare al carierei ei de gerontolog. Experimentează *procaina* în afecțiunile reumatice, în cazul unui student ținut la pat din cauza unei crize de artroză. Continuă cercetările într-un azil de bătrâni și evidențiază importanța procainei în ameliorarea tulburărilor distrofice legate de vârstă. Obține rezultate remarcabile, care sunt comunicate *Academiei Române*.

În timpul Primului Război Mondial, Ana Aslan a îngrijit soldații în spitalele militare din spatele frontului de la Iași. După întoarcerea la București, în anul 1919, ea a lucrat alături de marele neurolog Gheorghe Marinescu. Trei ani mai târziu, a absolvit *Facultatea de Medicină*. Este numită preparator la *Clinica II* din București, condusă de profesorul Daniel Danielopolu, care o îndrumă și în alcătuirea tezei de doctorat.



Oficiul de Cadastru și Publicitate Imobiliară SUCEAVA
Biroul de Cadastru și Publicitate Imobiliară Suceava

Localitate: Suceava, Bdul 1 Decembrie 1918 Nr.3, cod postal 720262

Nr.cerere	79358
Ziua	09
Luna	11
Anul	2021

Extras de Plan Cadastral de Carte Funciară
pentru
Imobil număr cadastral 57401 / UAT Suceava

TEREN Intravilan

Adresa: Loc. Suceava, Str Pictor Calancea, Jud. Suceava

Comuna/Oraș/Municipiu: Suceava

Nr. cadastral	Suprafața măsurată	Observații / Referințe
57401	2046	

* Suprafața este determinată în planul de proiecție Stereo 70.

DETALII LINIARE IMOBIL

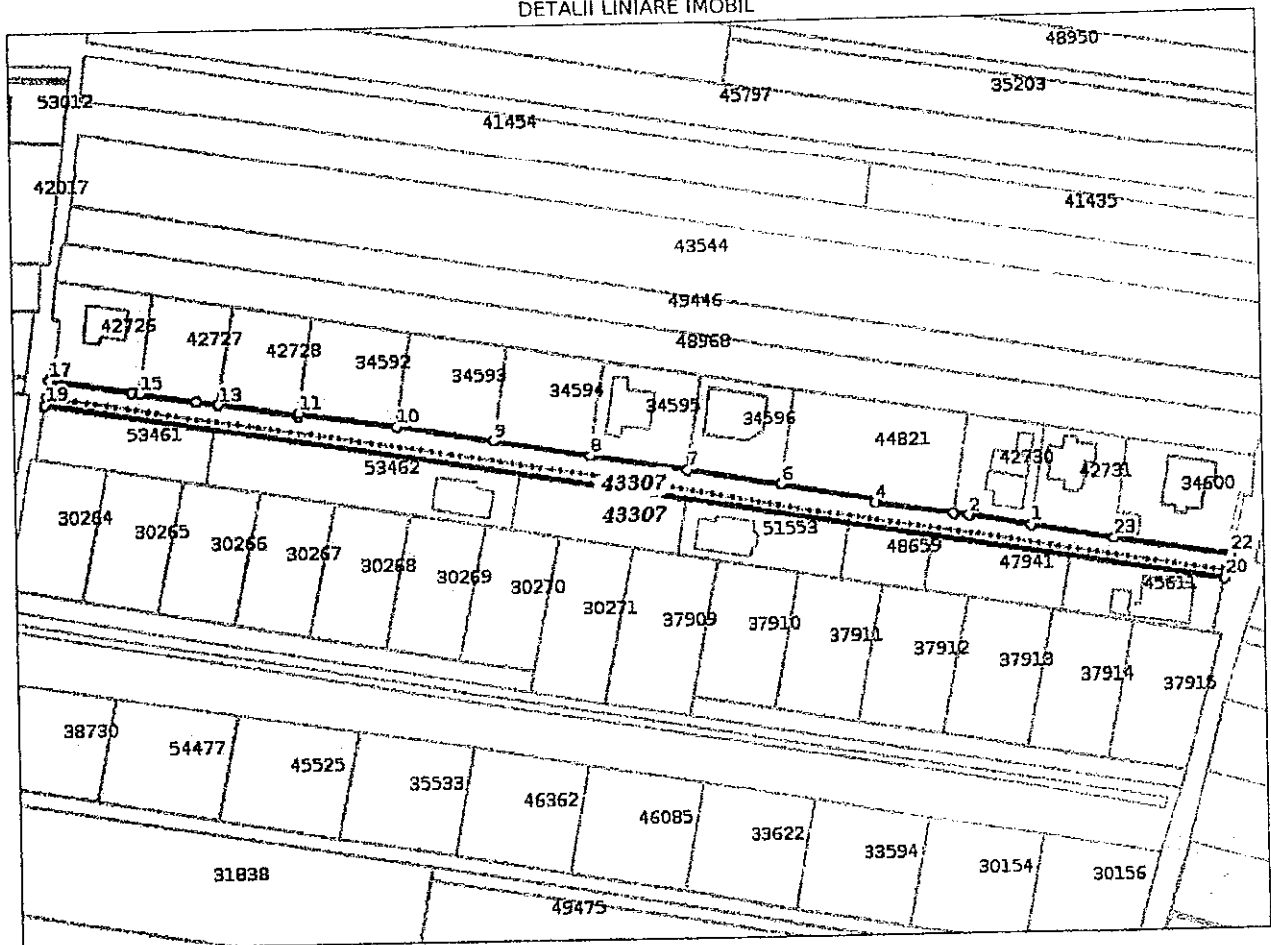

Date referitoare la teren

Crt	Categoria de folosință	Intra vilan	Suprafața (mp)	Tarla	Parcelă	Observații / Referințe
1	drum	DA	1.399			Teren împrejmuit partial cu gard de plasa pe latura de Nord si neimprejmuit pe laturile de Est, Sud si Vest.
2	arabil	DA	647			NEIMPREJMUIT
	TOTAL:		2.046			

Date referitoare la construcții

Crt	Numar	Destinație construcție	Supraf. (mp)	Situație juridică	Observații / Referințe
Imobilul nu are in componență construcții					

Lungime Segmente

1) Valorile lungimilor segmentelor sunt obtinute din proiectie în plan.

Punct început	Punct sfârșit	Lungime segment (m)	Punct început	Punct sfârșit	Lungime segment (m)
1	2	16.153	2	3	3.805
3	4	19.916	4	5	0.792
5	6	24.656	6	7	24.9
7	8	24.849	8	9	24.917
9	10	24.894	10	11	24.945
11	12	0.777	12	13	20.166
13	14	5.586	14	15	14.524
15	16	1.801	16	17	21.137
17	18	4.29	18	19	2.024
19	20	304.42	20	21	1.996
21	22	4.287	22	23	30.682
23	1	21.91			

** Lungimile segmentelor sunt determinate în planul de proiecție Stereo 70 și sunt rotunjite la 1 milimetru.

*** Distanța dintre puncte este formată din segmente cumulate ce sunt mai mici decât valoarea 1 milimetru.

Pentru acest imobil există înregistrate următoarele documentații cadastrale neînscrise în cartea funciară:

Nr Crt	Numar cerere	Data cerere	Termen eliberare	Obiect cerere
1	79358	09.11.2021	12.11.2021	Dezmembrare/Comasare

Ca urmare a soluționării cererii nr. 79358 înregistrată la data de 09.11.2021, s-a propus înscrierea imobilului în urmă alipirii următoarelor imobile:

Nr Crt	Identificator electronic	Suprafata (mp)	Adresa
1	42732	1399	Loc. Suceava, Str Pictor Calancea, Jud. Suceava
2	43307	647	Loc. Suceava, Jud. Suceava

Certific că informațiile din prezentul extras sunt conforme cu datele din planul cadastral de carte funciară al OCPI SUCEAVA la data: 12-11-2021

Situația prezentată poate face obiectul unor modificări ulterioare, în condițiile Legii cadastrului și publicității imobiliare nr. 7/1996, republicată.

Consilier/Inspector de specialitate,

ALINA CIOBANIUC

Plan de amplasament si delimitare a imobilului

Scara 1:<2000>

Nr.cadastral	Suprafata masurata a imobilului (mp)	Adresa imobilului
57401	2046	Intravilan Suceava, UAT Suceava, STR PICTOR CALANCEA, judet SUCEAVA
Nr. carte funciara		Unitatea Administrativ Teritoriara (UAT)
		Suceava

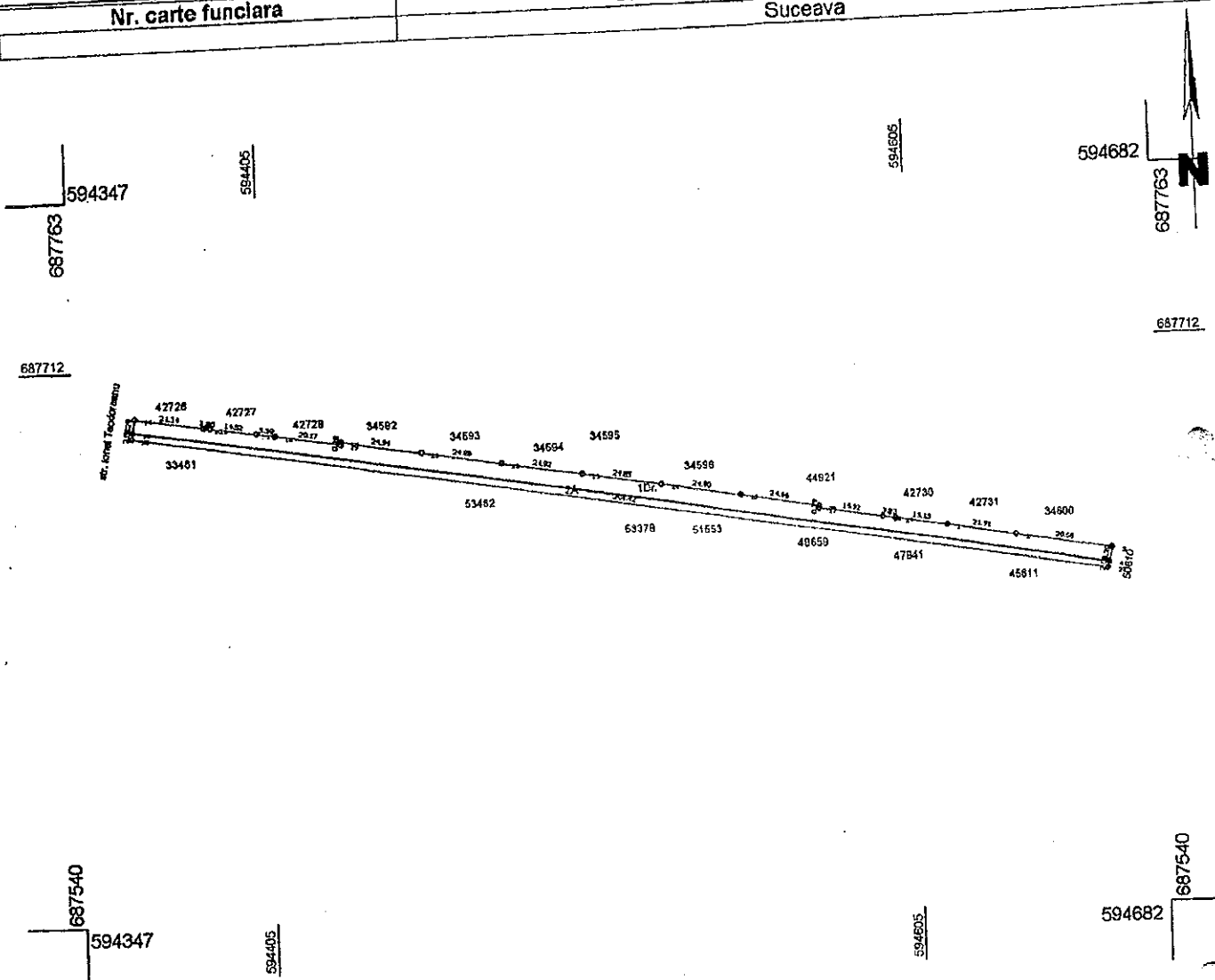

A. Date referitoare la teren

Nr. parcela	Categorie de folosinta	Suprafata (mp)	Mentii
1	DR	1399	partial imprejmuit cu gard lat. de Nord
2	A	647	
TOTAL		2046	

B. Date referitoare la constructii

Cod constr.	Destinatia	Suprafata construita la sol (mp)	Mentii
TOTAL			

Suprafata totala masurata a imobilului = 2046 mp
Suprafata din act = 2046 mp

<p>Executant AIRINEI MARIUS (nume, prenume)</p> <p>Confirm executarea masuratorilor la teren, corectitudinea inlocuirii documentatiilor cadastrale si corespondenta acestora cu realitatea din teren.</p> <p>Seria RO-SV-F Nr. 189 / 28.04.2017</p> <p>Semnatura si stampila AIRINEI MARIUS Data: 04.11.2021</p>	<p style="text-align: right;">Inspector</p> <p>Confirm introducerea imobilului in baza de date si atribuirea numarului cadastral.</p> <p>Semnatura si parafa 79358/2021</p> <p>Data _____</p> <p style="text-align: right;">Alina-Florina Ciobanluc Stampila BCPI Suceava</p>
--	---

*In situatia in care exista numere cadastrale pentru imobilele vecine, in locul numelui vecinului se va trece numarul cadastral, iar in lipsa numarului cadastral numarul topographic sau numarul administrativ. Suprafetele se rotunjesc la metru patrat.

Incadrare in zonă
scara 1:2000

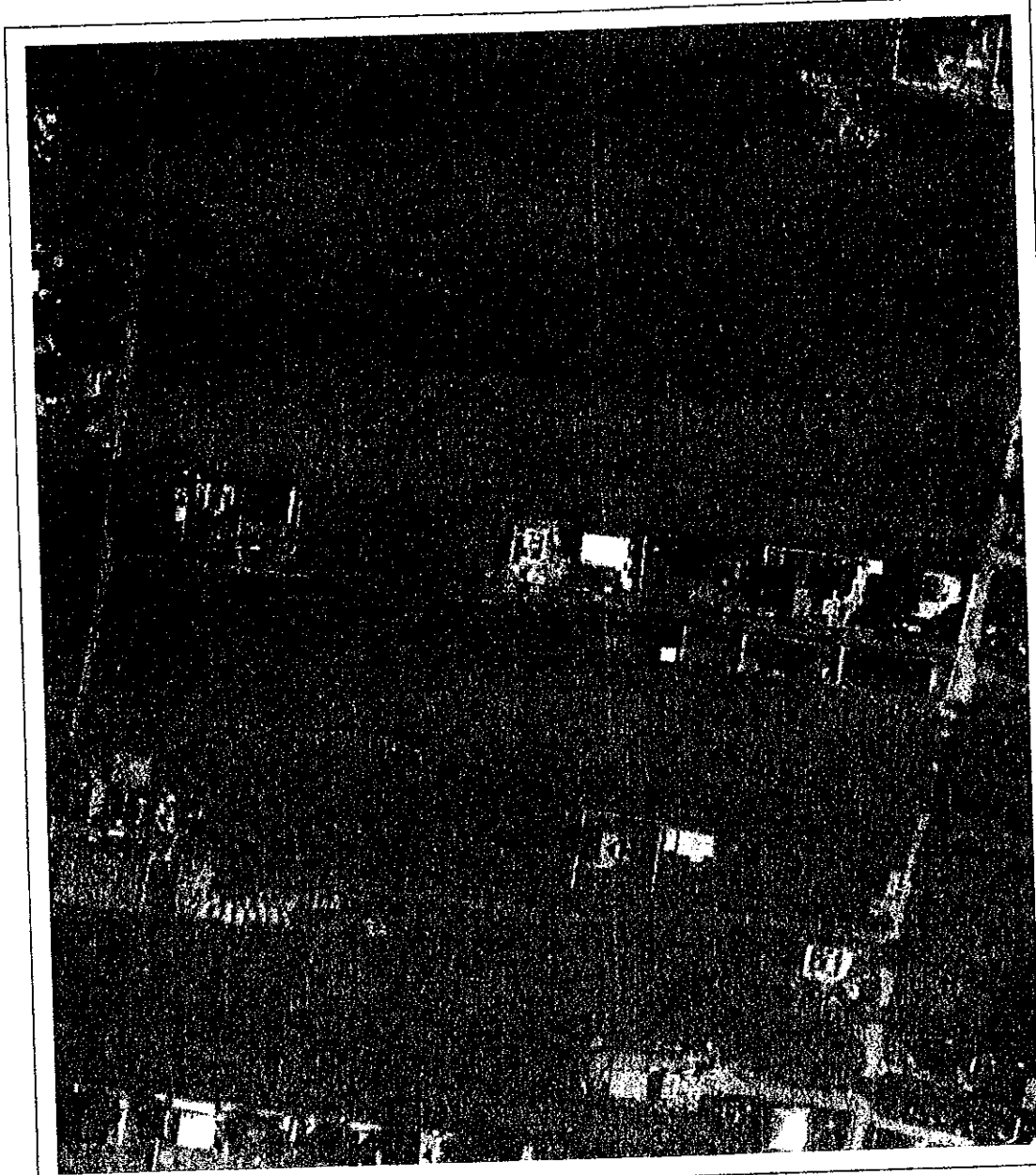

**COMISIA DE ATRIBUIRE DE DENUMIRI
A JUDEȚULUI SUCEAVA**

**A V I Z
Nr. 6/27.01.2022**

În temeiul art. 3 alin. (7) din Ordonanța Guvernului nr. 63/2002 privind atribuirea sau schimbarea de denumiri, aprobată cu modificări și completări prin Legea nr. 48/2003, cu modificările și completările ulterioare, și al Regulamentului de funcționare a Comisiei de atribuire de denumiri județene, respectiv a municipiului București, aprobat prin Ordinul ministrului internelor și reformei administrative nr. 564/2008,

Comisia de atribuire de denumiri a județului Suceava

A V I Z E A Z Ă

Favorabil

**PROIECTUL DE HOTĂRÂRE AL
CONSILIULUI LOCAL AL MUNICIPIULUI SUCEAVA
JUDEȚUL SUCEAVA**

- privind atribuirea unei denumiri de stradă situată în municipiul Suceava, strada „Ana Aslan”.

Data eliberării:
27.01.2022

**Președintele
Comisiei de Atribuire de Denumiri a Județului Suceava**

Prof. univ. dr. Mihai IACOBESCU

(Semnătura și ștampila)

