



# MUNICIPIUL SUCEAVA

B-dul 1 Mai nr. 5A, cod: 720224

[www.primariasv.ro](http://www.primariasv.ro), [primsv@primariasv.ro](mailto:primsv@primariasv.ro)

Tel: 0230-212696, Fax: 0230-520593

## CONSILIUL LOCAL AL MUNICIPIULUI S U C E A V A

PROIECT

### HOTĂRÂRE

privind trecerea unui bun imobil - teren identic cu parcela cadastrală nr. 57623 din Cartea Funciară nr. 57623 Suceava, în suprafață de 10000 metri pătrați, situat în Suceava, strada Parcului f.n. din domeniul privat al municipiului Suceava în domeniul public al municipiului Suceava

Consiliul Local al Municipiului Suceava;

Având în vedere referatul de aprobare al Primarului municipiului Suceava înregistrat la nr. 13078 din 07.04.2022, raportul de specialitate înregistrat la nr. 13079 din 07.04.2022 și avizul comisiei economico-financiară, juridică, disciplinară a Consiliului Local al municipiului Suceava;

În temeiul prevederilor art.139, alin.(3) lit. "g", ale art.140, art.196 și art. 296 alin. (2) din Ordonanța de Urgență nr.57 din 03.07.2019 privind Codul administrativ

### HOTARASTE:

**Art. 1.** Se declară de interes public local bunul imobil - teren în suprafață de 10.000 metri pătrați, identic cu parcela cadastrală nr. 57623, din Cartea Funciară nr. 57623 Suceava, situat în municipiul Suceava, strada Parcului f.n. în scopul realizării obiectivului de investiții "Construire creșă mare, municipiul Suceava, județul Suceava."

**Art.2.** Se aprobă trecerea din domeniul privat al municipiului Suceava în domeniului public al municipiului Suceava a bunului imobil menționat la art.1.

**Art. 3.** Primarul municipiului Suceava, prin aparatul de specialitate, va aduce la îndeplinire prevederile prezentei hotărâri.

INIȚIATOR  
PRIMAR

ION LUNGU



AVIZAT  
SECRETAR GENERAL  
AL MUNICIPIULUI  
Jrs. IOAN CIUTAC

CONTROL  
FINANCIAR  
PREVENTIV  
PROPRIU  
DIRECTOR EXECUTIV  
ELISABETA VAIDEANU

07.04.2022



## MUNICIPIUL SUCEAVA

B-dul 1 Mai nr. 5A, cod: 720224  
[www.primariasv.ro](http://www.primariasv.ro), [primsv@primariasv.ro](mailto:primsv@primariasv.ro)  
Tel: 0230-212696, Fax: 0230-520593

PRIMĂRIA MUNICIPIULUI SUCEAVA

Nr. 13078 din 07.04.2022

### REFERAT DE APROBARE

În conformitate cu prevederile art. 286 alin. (4) din OUG nr.57/2019 privind Codul administrativ,

“(4) Domeniul public al comunei, al orașului sau al municipiului este alcătuit din bunurile prevăzute în anexa nr. 4, precum și din alte bunuri de uz sau de interes public local, declarate ca atare prin hotărâre a consiliului local, dacă nu sunt declarate prin lege ca fiind bunuri de uz sau de interes public național ori județean.”

La registratura Primăriei Municipiului Suceava au fost înregistrate solicitări privind suplimentarea numărului de locuri în creșe și grădinițe, în toate cartierele municipiului Suceava.

Ca urmare a acestor solicitări, municipiul Suceava a identificat o parcelă de teren pretabilă pentru un obiectiv de investiții “Construire creșă mare, municipiul Suceava, județul Suceava.”

Având în vedere faptul că terenurile și clădirile unităților de învățământ de stat fac parte din domeniul public al unității administrativ - teritoriale, propunem ca terenul identificat, în suprafață de 10000 metri pătrați, identic cu parcela cadastrală nr. 57623, din Cartea Funciară nr. 57623 Suceava, situat în municipiul Suceava, strada Parcului f.n., să fie declarat de interes public local și pe cale de consecință, să treacă din domeniul privat în domeniul public al municipiului Suceava.

În conformitate cu prevederile art. 96, al. (2) din OUG nr. 57/2019 privind Codul administrativ:

“(2). Trecerea unui bun din domeniul privat al unei unități administrativ - teritoriale în domeniul public al acesteia se face prin hotărâre a consiliului județean, respectiv a Consiliului General al Municipiului București ori a consiliului local al comunei, al orașului sau al municipiului, după caz.”

Menționăm faptul că bunul imobil menționat mai sus nu face obiectul unor cereri de reconstituire a dreptului de proprietate publică, depuse anterior, în temeiul Legii nr. 10/2001 care reglementează regimul juridic al imobilelor preluate în mod abuziv în perioada 6 martie 1945 – 22 decembrie 1989, nu este grevat de sarcini și nu formează obiectul unor litigii.

Față de cele menționate mai sus, supun aprobării Consiliului Local al municipiului Suceava proiectul de hotărâre anexat în forma redactată și prezentată alăturat.





# MUNICIPIUL SUCEAVA

B-dul 1 Mai nr. 5A, cod: 720224  
www.primariasv.ro, primsv@primariasv.ro  
Tel: 0230-212696, Fax: 0230-520593

DIRECȚIA PATRIMONIU  
SERVICIUL PATRIMONIU

Nr. 13079 din 07.04.2022



## RAPORT DE SPECIALITATE

În vederea venirii în sprijinul solicitărilor cetățenilor din municipiul Suceava, se impune cu necesitate construirea unui obiectiv de investiții având destinația de creșă.

Având în vedere faptul că terenurile și clădirile unităților de învățământ de stat fac parte din domeniul public al unității administrativ - teritoriale, propunem ca terenul identificat, în suprafață de 10000 metri pătrați, identic cu parcela cadastrală nr. 57623, din Cartea Funciară nr. 57623 Suceava, situat în municipiul Suceava, strada Parcului f.n., să fie declarat de interes public local și pe cale de consecință, să treacă din domeniul privat în domeniul public al municipiului Suceava.

În conformitate cu prevederile art. 96, al. (2) din OUG nr. 57/2019 privind Codul administrativ:

“(2). Trecerea unui bun din domeniul privat al unei unități administrativ - teritoriale în domeniul public al acesteia se face prin hotărâre a consiliului județean, respectiv a Consiliului General al Municipiului București ori a consiliului local al comunei, al orașului sau al municipiului, după caz.”

Menționăm faptul că bunul imobil menționat mai sus nu face obiectul unor cereri de reconstituire a dreptului de proprietate publică, depuse anterior, în temeiul Legii nr. 10/2001 care reglementează regimul juridic al imobilelor preluate în mod abuziv în perioada 6 martie 1945 – 22 decembrie 1989, nu este grevat de sarcini și nu formează obiectul unor litigii.

Având în vedere cele precizate mai sus, propunem spre dezbatere și aprobare prezentul proiect de hotărâre.

DIRECTOR EXECUTIV  
Camelia Damian

ȘEF SERVICIU  
Țurcanu Floarea

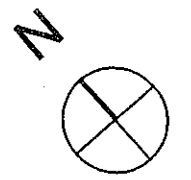

31283  
Variante traversie la  
CUI Insotite la Etaj CF  
04.02.2022

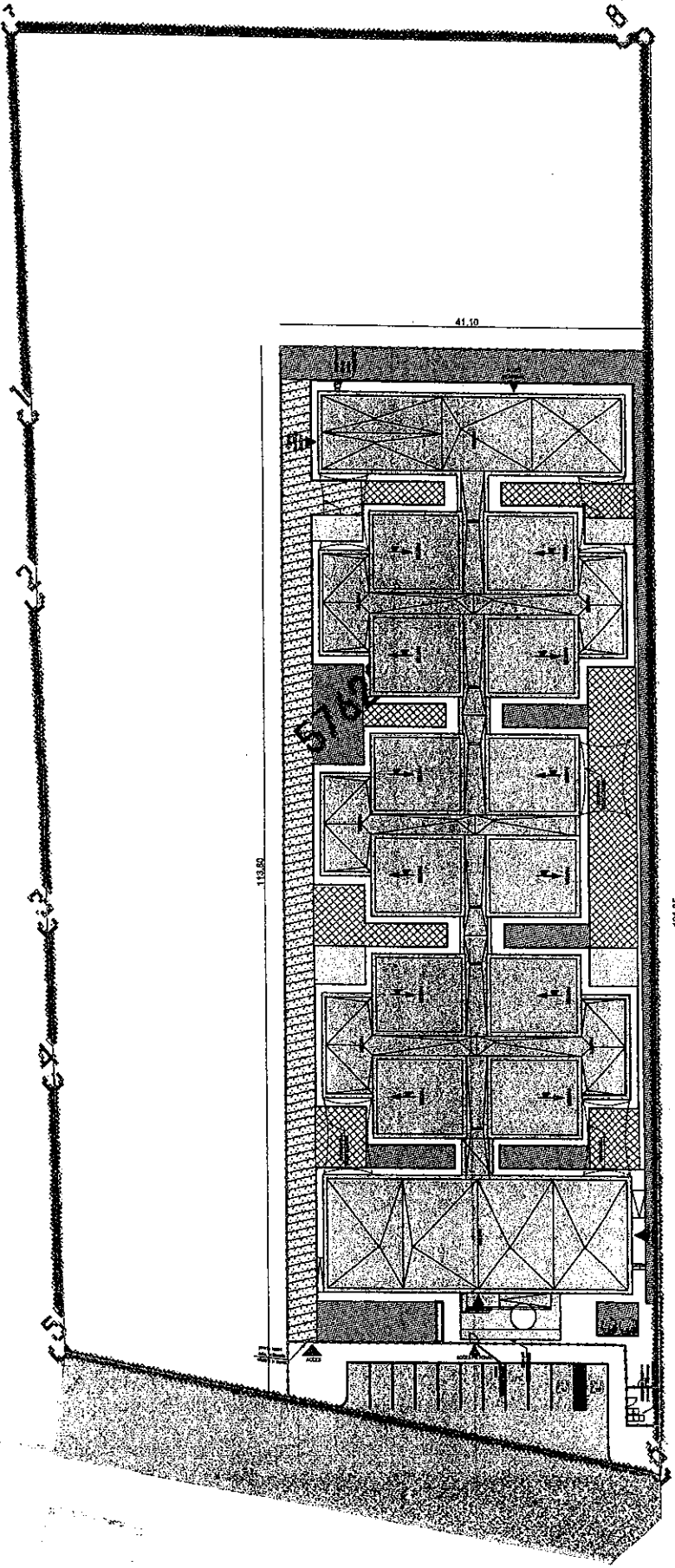

PLAN DE SITUATIE SC 1:500

LEGENDA  
contacat proiect  
proprietar  
scara  
scara  
scara  
scara  
scara

42413

42915

43145

04-6-01



Oficiul de Cadastru și Publicitate Imobiliară SUCEAVA  
Biroul de Cadastru și Publicitate Imobiliară Suceava

**EXTRAS DE CARTE FUNCİARĂ  
PENTRU INFORMARE**

Carte Funciară Nr. 50981 Suceava

Nr. cerere	2086
Ziua	13
Luna	01
Anul	2022

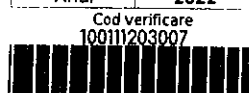

**A. Partea I. Descrierea imobilului**

TEREN

Nr. CF vechi:2663

Adresa: Loc. Suceava, Jud. Suceava

Nr. Crt	Nr. cadastral Nr. topografic	Suprafața* (mp)	Observații / Referințe
A1	Top: 1261/2	-	

**B. Partea II. Proprietari și acte**

Înscrieri privitoare la dreptul de proprietate și alte drepturi reale		Referințe
<b>23 / 08/03/1873</b>		
Act nr. 23, din 08/03/1873 emis de -;		
B1	Intabulare, drept de PROPRIETATE, dobandit prin Lege, cota actuala 1/1 1) <b>COMUNA ORASULUI SUCEAVA</b>	A1
<b>2086 / 13/01/2022</b>		
Act Administrativ nr. hotarare nr. 284, din 24/11/2021 emis de Consiliul Local al Municipiului Suceava, anexa la HCL;		
B2	imobilul cu nr. cadastral 57623 s-a format din o parte a parcelei nr. 1261/2	A1

**C. Partea III. SARCINI .**

Inscrieri privind dezmembrămintele dreptului de proprietate, drepturi reale de garanție și sarcini	Referințe
NU SUNT	

## Anexa Nr. 1 La Partea I

## Teren

Nr cadastral	Suprafața (mp)*	Observații / Referințe
Top: 1261/2	-	

\* Suprafața este determinată în planul de proiecție Stereo 70.

## DETALII LINIARE IMOBIL

## Date referitoare la teren

Nr Crt	Categorie folosință	Intra vilan	Suprafața (mp)	Tarla	Parcelă	Nr. topo	Observații / Referințe
1	altele	-	-	-	-	1261/2	gradina

Certific că prezentul extras corespunde cu pozițiile în vigoare din cartea funciară originală, păstrată de acest birou.

Prezentul extras de carte funciară este valabil la autentificarea de către notarul public a actelor juridice prin care se sting drepturile reale precum și pentru dezbateră succesiunilor, iar informațiile prezentate sunt susceptibile de orice modificare, în condițiile legii.

S-a achitat tariful de 0 RON, -, pentru serviciul de publicitate imobiliară cu codul nr. 211.

Data soluționării,  
25-01-2022

Data eliberării,  
\_/\_/\_\_\_

Asistent Registrator,  
IONELA VARTOLOMEI

(parafa și semnătura)

Referent,

(parafa și semnătura)



**Oficiul de Cadastru și Publicitate Imobiliară SUCEAVA**  
**Biroul de Cadastru și Publicitate Imobiliară Suceava**  
Adresa: Localitate: Suceava, Bdul 1 Decembrie 1918 Nr.3, cod postal 720262

Nr.cerere	2086
Ziua	13
Luna	01
Anul	2022

**REFERAT DE ADMITERE**  
(Prima inregistrare imobil)

Semnat : cu semnatura  
electronica extinsa, cf.  
L 455/2001 si eIDAS

Domnului/Doamnei **MUNICIPIUL SUCEAVA**  
Domiciliul Loc. Suceava, Bdul 1 Mai, Nr. 5A, Jud. Suceava

Referitor la cererea inregistrată sub numărul **2086** din data **13-01-2022**, vă informăm:

In urma solicitării dumneavoastră privind recepția documentației cadastrale de primă inregistrare, vă comunicăm următoarele:

Analizand documentația depusă spre recepție, s-a constatat că identificarea și localizarea amplasamentului a fost realizată cu respectarea prevederilor regulamentelor in vigoare și in consecință, imobilul a fost inregistrat provizoriu in evidența OCPI SUCEAVA cu numărul cadastral

1) **57623**, Loc. Suceava, Str PARCULUI , Jud. Suceava, UAT Suceava, , in suprafată măsurată de 10000 mp și suprafată din acte 10000 mp,

Certific că informațiile din prezentul extras sunt conforme cu datele din planul cadastral de carte funciară al OCPI SUCEAVA la data: 17-01-2022.

Situația prezentată poate face obiectul unor modificări ulterioare, in condițiile Legii cadastrului și a publicității imobiliare nr. 7/1996, republicată, cu modificările și completările ulterioare.

**Inspector**  
**GEORGE CONSTANTINOVICI**

**Incadrare în zonă**  
**scara 1:2000**

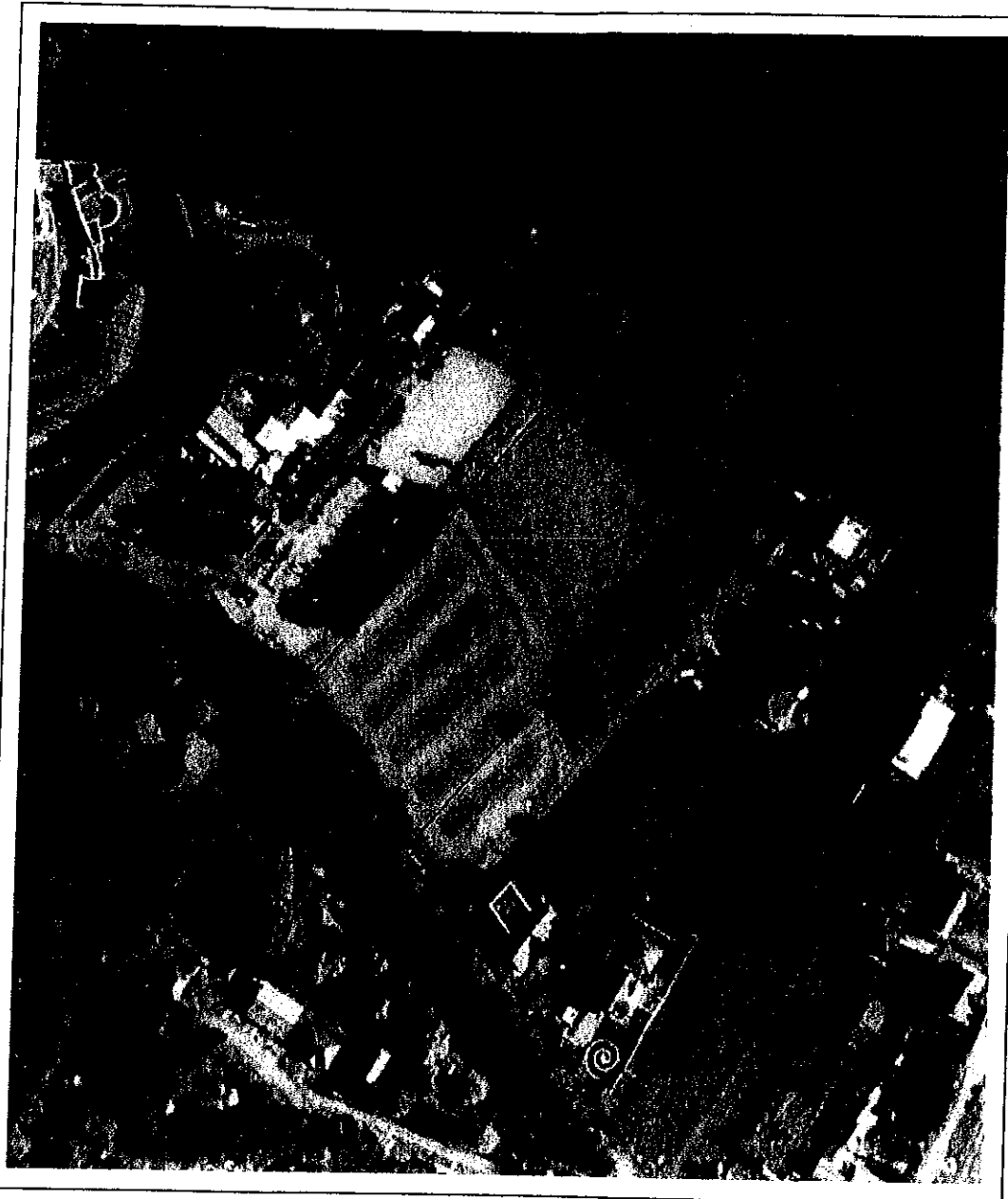



## Date referitoare la teren

Crt	Categoria de folosință	Intra vilan	Suprafața (mp)	Tarla	Parcelă	Observații / Referințe
1	curti constructii	DA	10.000			limite naturale
	<b>TOTAL:</b>		<b>10.000</b>			

## Date referitoare la construcții

Crt	Numar	Destinație construcție	Supraf. (mp)	Situație juridică	Observații / Referințe
Imobilul nu are în componență construcții					

## Lungime Segmente

1) Valorile lungimilor segmentelor sunt obtinute din proiectie în plan.

Punct început	Punct sfârșit	Lungime segment (m)
1	2	19.656
2	3	34.905
3	4	16.633
4	5	29.244
5	6	66.916
6	7	155.451
7	8	2.397
8	9	66.843
9	1	42.481

\*\* Lungimile segmentelor sunt determinate în planul de proiecție Stereo 70 și sunt rotunjite la 1 milimetru.  
 \*\*\* Distanța dintre puncte este formată din segmente cumulate ce sunt mai mici decât valoarea 1 milimetru.

Certific că informațiile din prezentul extras sunt conforme cu datele din planul cadastral de carte funciară al OCPI SUCEAVA la data: 17-01-2022  
 Situația prezentată poate face obiectul unor modificări ulterioare, în condițiile Legii cadastrului și publicității imobiliare nr. 7/1996, republicată.

Consilier/Inspector de specialitate,

**GEORGE CONSTANTINOVICI**



**Oficiul de Cadastru și Publicitate Imobiliară SUCEAVA**  
**Biroul de Cadastru și Publicitate Imobiliară Suceava**

Localitate: Suceava, Bdul 1 Decembrie 1918 Nr.3, cod postal 720262

Nr.cerere	2086
Ziua	13
Semnat : cu semnatura electronica extinsa de L 455/2001 s/reIDAS	

**Extras de Plan Cadastral de Carte Funciară**  
**pentru**  
**Imobil număr cadastral 57623 / UAT Suceava**

TEREN Intravilan

Adresa: Loc. Suceava, Str Parcului , Jud. Suceava

Comuna/Oraș/Municipiu: Suceava

Nr. cadastral	Suprafața măsurată	Observații / Referințe
57623	10000	limite naturale

\* Suprafața este determinată în planul de proiecție Stereo 70.

DETALII LINIARE IMOBIL

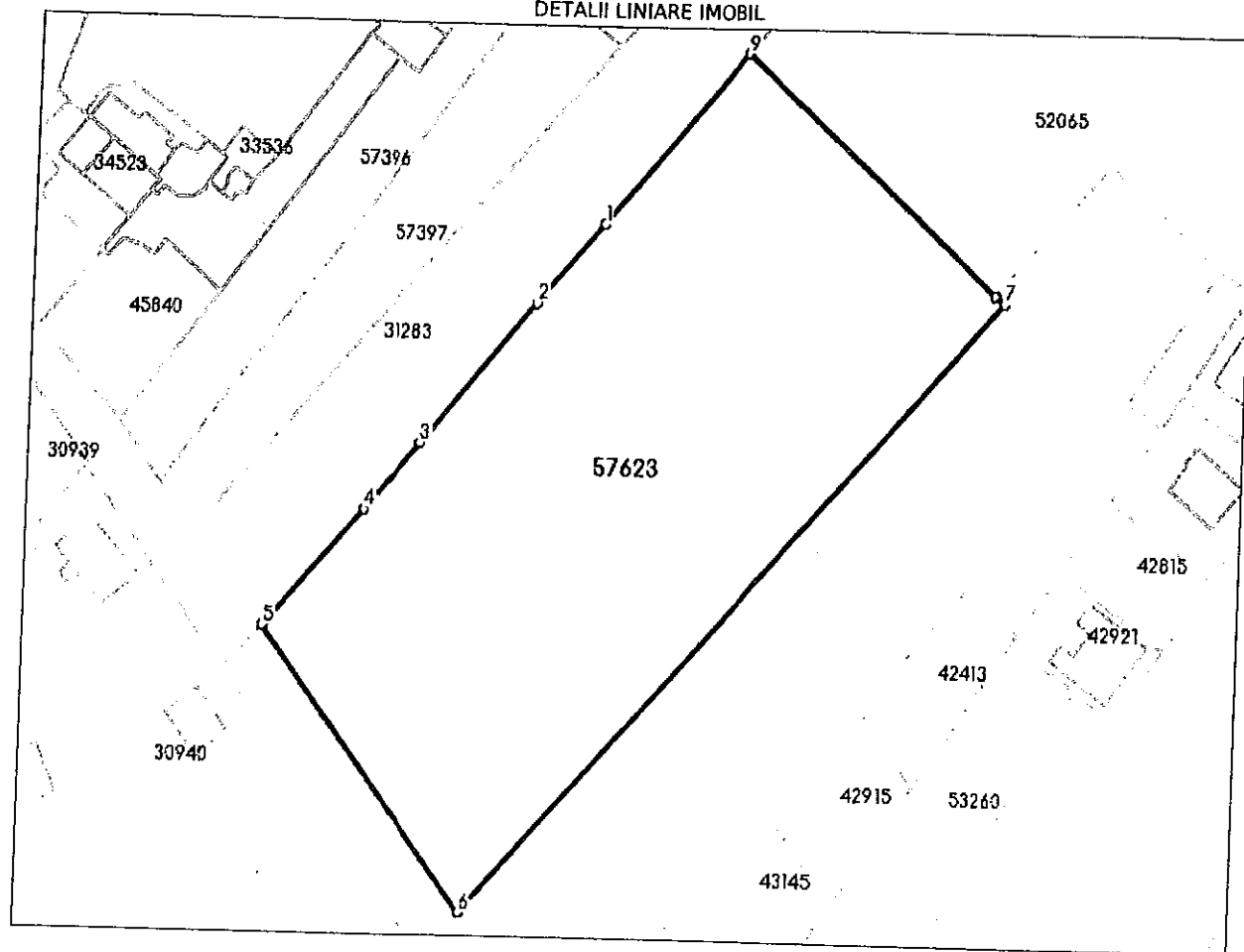



Oficiul de Cadastru și Publicitate Imobiliară SUCEAVA  
Biroul de Cadastru și Publicitate Imobiliară Suceava

**EXTRAS DE CARTE FUNCİARĂ  
PENTRU INFORMARE**

Carte Funciară Nr. 57623 Suceava

Nr. cerere	2086
Ziua	13
Luna	01
Anul	2022

Cod verificare  
100111203007



**A. Partea I. Descrierea imobilului**

TEREN Intravilan

Adresa: Loc. Suceava, Str Parcului , Jud. Suceava

Nr. Crt	Nr. cadastral Nr. topografic	Suprafața* (mp)	Observații / Referințe
A1	57623	10.000	Teren neimprejmuit; limite naturale

**B. Partea II. Proprietari și acte**

Inscrieri privitoare la dreptul de proprietate și alte drepturi reale	Referințe
<b>2086 / 13/01/2022</b>	
Act Administrativ nr. hotarare nr. 284, din 24/11/2021 emis de Consiliul Local al Municipiului Suceava, anexa la HCL; Act Administrativ nr. 2777, din 25/01/2022 emis de Primaria Municipiului Suceava;	
B1 1/1 Intabulare, drept de PROPRIETATE, dobandit prin Lege, cota actuala	A1
1) <b>MUNICIPIUL SUCEAVA</b> , CIF:4244792, domeniul privat	

**C. Partea III. SARCINI .**

Inscrieri privind dezmembrămintele dreptului de proprietate, drepturi reale de garanție și sarcini	Referințe
NU SUNT	

**Anexa Nr. 1 La Partea I**

**Teren**

Nr cadastral	Suprafața (mp)*	Observații / Referințe
57623	10.000	limite naturale

\* Suprafața este determinată în planul de proiecție Stereo 70.

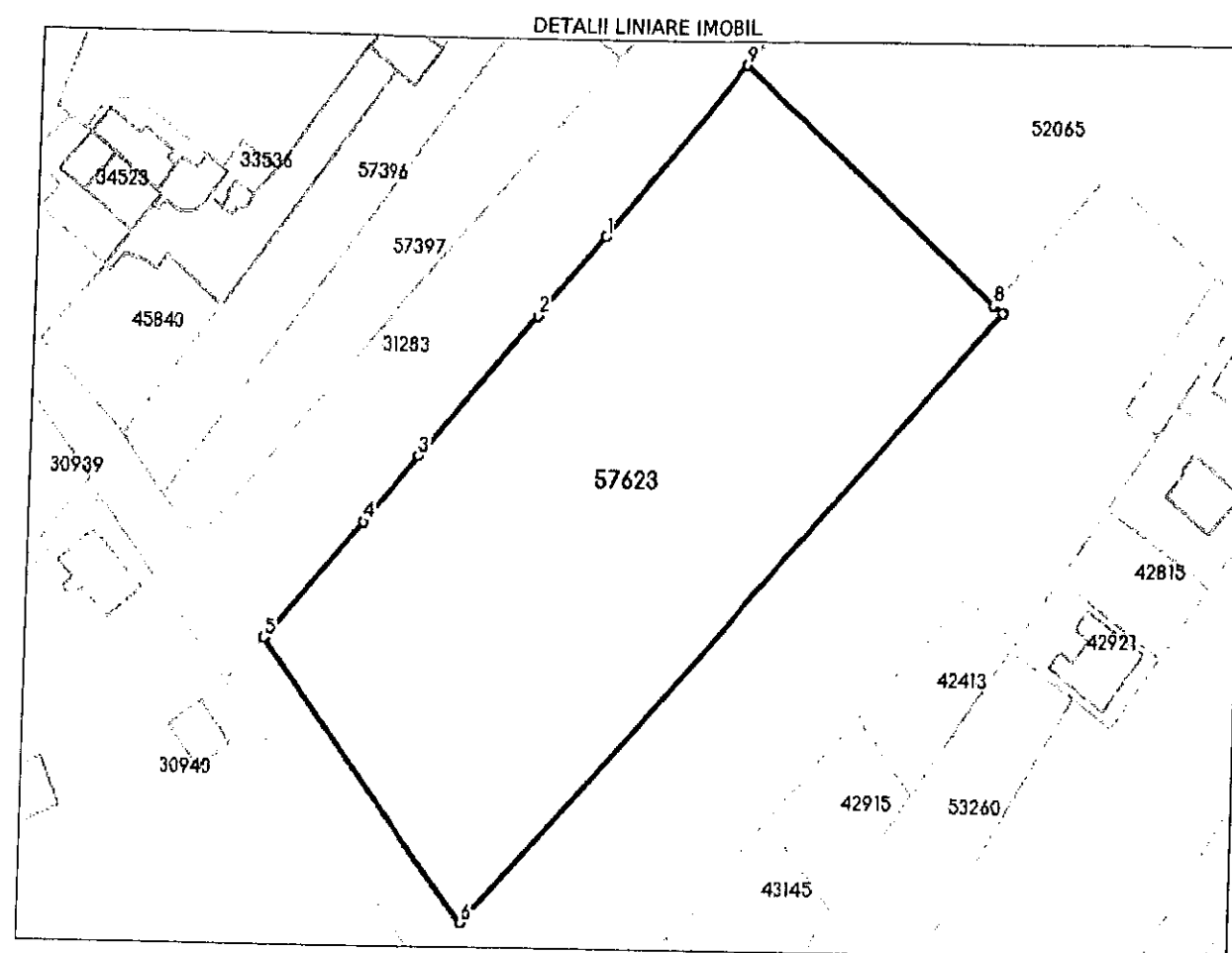

**Date referitoare la teren**

Nr Crt	Categorie folosință	Intra vilan	Suprafața (mp)	Tarla	Parcelă	Nr. topo	Observații / Referințe
1	curți construcții	DA	10.000	-	-	-	limite naturale

**Lungime Segmente**

1) Valorile lungimilor segmentelor sunt obținute din proiecție în plan.

Punct început	Punct sfârșit	Lungime segment (m)
1	2	19.656
2	3	34.905
3	4	16.633
4	5	29.244
5	6	66.916
6	7	155.451

Punct început	Punct sfârșit	Lungime segment (= (m)
7	8	2.397
8	9	66.843
9	1	42.481

\*\* Lungimile segmentelor sunt determinate în planul de proiecție Stereo 70 și sunt rotunjite la 1 milimetru.  
\*\*\* Distanța dintre puncte este formată din segmente cumulate ce sunt mai mici decât valoarea 1 milimetru.

Certific că prezentul extras corespunde cu pozițiile în vigoare din cartea funciară originală, păstrată de acest birou.

Prezentul extras de carte funciară este valabil la autentificarea de către notarul public a actelor juridice prin care se sting drepturile reale precum și pentru dezbaterile succesiunilor, iar informațiile prezentate sunt susceptibile de orice modificare, în condițiile legii.

S-a achitat tariful de 0 RON, -, pentru serviciul de publicitate imobiliară cu codul nr. 211.

Data soluționării,  
25-01-2022

Asistent Registrator,  
IONELA VARTOLOMEI

Referent,

Data eliberării,  
\_/\_/\_\_\_

(parafa și semnătura)

(parafa și semnătura)



Oficiul de Cadastru și Publicitate Imobiliară SUCEAVA  
Biroul de Cadastru și Publicitate Imobiliară Suceava

Dosarul nr. 2086 / 13-01-2022

**INCHEIERE Nr. 2086**

Registrator: CRISTINA MOCANU

Asistent: IONELA VARTOLOMEI

Asupra cererii introduse de MUNICIPIUL SUCEAVA domiciliat in Loc. Suceava, Bdul 1 Mai, Nr. 5A, Jud. Suceava privind Prima inregistrare a imobilelor/unitatilor individuale (u.i.) in cartea funciara, in baza:

-Act Administrativ nr.2777/25-01-2022 emis de Primaria Municipiului Suceava;  
-Act Administrativ nr.hotarare nr. 284/24-11-2021 emis de Consiliul Local al Municipiului Suceava, anexa la HCL;

fiind indeplinite conditiile prevazute la art. 29 din Legea cadastrului si a publicitatii imobiliare nr. 7/1996, republicata, cu modificarile si completarile ulterioare, tariful achitat in suma de 0 lei, cu documentul de plata:

pentru serviciul avand codul 211

Vazand referatul asistentului registrator in sensul ca nu exista impedimente la inscriere

**DISPUNE**

Admiterea cererii cu privire la:

- imobilul cu nr. topografic 1261/2, inscris in cartea funciara 50981 UAT Suceava avand proprietarii: COMUNA ORASULUI SUCEAVA in cota de 1/1 de sub B.1;
- imobilul cu nr. cadastral 57623
- imobilul cu nr. cadastral 57623 s-a format din o parte a parcelei nr. 1261/2 asupra A.1 sub B.2 din cartea funciara 50981 UAT Suceava;
- se intabuleaza dreptul de PROPRIETATE mod dobandire lege in cota de 1/1 asupra A.1 in favoarea MUNICIPIUL SUCEAVA, domeniul privat, sub B.1 din cartea funciara 57623 UAT Suceava;

**Prezenta se va comunica părților:**

AIRINEI MARIUS DANIEL  
MUNICIPIUL SUCEAVA

\*) Cu drept de reexaminare in termen de 15 zile de la comunicare, care se depune la Biroul de Cadastru si Publicitate Imobiliara Suceava, se inscrie in cartea funciara si se solutioneaza de catre registratorul-sef

Data soluționării,

25-01-2022

Registrador,

CRISTINA MOCANU

Asistent Registrador,

IONELA VARTOLOMEI

Cristina Mocanu  
Digitally signed by Cristina Mocanu  
Date: 2022.01.25 11:55:33 +0200

Ionela Vartolomei  
Digitally signed by  
Ionela Vartolomei  
Date: 2022.01.25  
12:37:18 +02'00'

\*) Cu excepția situațiilor prevăzute la Art. 62 alin. (1) din Regulamentul de avizare, recepție și inscriere in evidențele de cadastru și carte funciara, aprobat prin ODG Nr. 700/2014.

Varianta traversanta la  
Căi închise de Ebraș CF  
04.02.2022

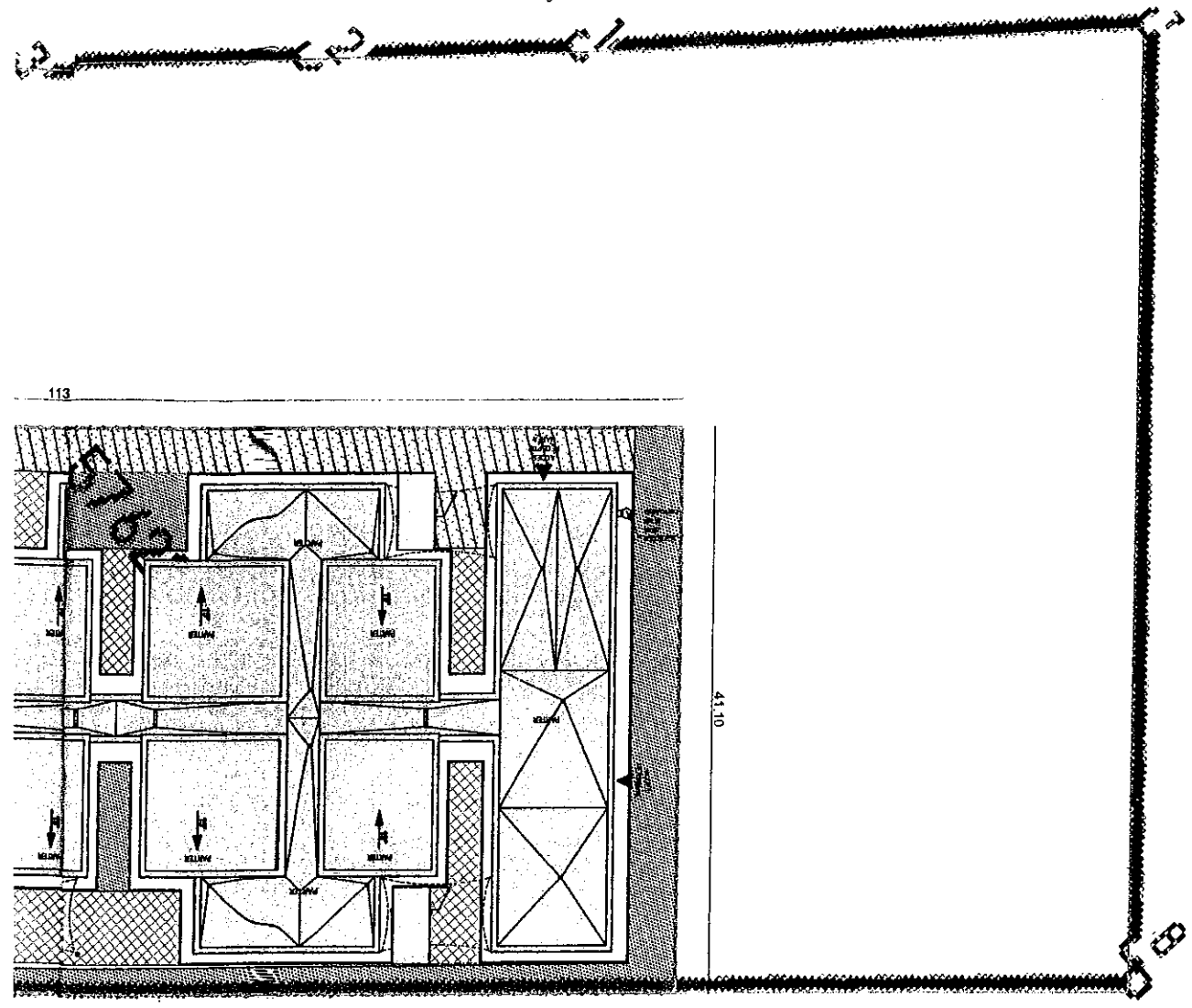
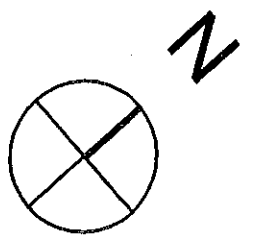

PLAN DE SITUATIE SC 1:500

LEGENDA

-  constructie propusa
-  imprejmura
-  acces
-  spatii verzi
-  pavaj ecologic
-  iartan - loc de joaca
-  nisip
-  asfalt

42413



# MUNICIPIUL SUCEAVA

B-dul 1 Mai nr. 5A, cod: 720224

[www.primariasv.ro](http://www.primariasv.ro), [primsv@primariasv.ro](mailto:primsv@primariasv.ro)

Tel: 0230-212696, Fax: 0230-520593

## HOTĂRÂRE

privind apartenența la domeniul privat al municipiului Suceava a unor bunuri imobile nou identificate

### Consiliul Local al Municipiului Suceava;

Având în vedere referatul de aprobare al Primarului municipiului Suceava înregistrat la nr. 39.220 din 17.11.2021, raportul de specialitate al Serviciului Patrimoniu înregistrat la nr. 39.221 din 17.11.2021 și avizul comisiei economico-financiară, juridică, disciplinară a Consiliului Local al municipiului Suceava;

În baza Hotărârii nr.392 din 14.05.2020 privind aprobarea normelor tehnice pentru întocmirea inventarului bunurilor care alcătuiesc domeniul public și privat al comunelor, al orașelor, al municipiilor și al județelor

În temeiul prevederilor art.139, alin.(3) lit. "g", ale art.140 și art.196 din Ordonanța de Urgență nr.57 din 03.07.2019 privind Codul administrativ

### HOTARASTE:

**Art.1.** Se aprobă apartenența la domeniul privat al municipiului Suceava a unor bunuri imobile nou identificate în anexa nr.1, care face parte integrantă din prezentul proiect de hotărâre.

**Art.2.** Primarul municipiului Suceava, prin aparatul de specialitate, va aduce la îndeplinire prevederile prezentei hotărâri.

PREȘEDINTE DE ȘEDINȚĂ  
OVIDIU-PAUL IRIȚICU



CONTRASEMNEAZĂ  
SECRETAR GENERAL AL MUNICIPIULUI  
Jrs. IOAN CIUTAC

Nr. 284 din 24 noiembrie 2021

Nr. HCL	Nr. consilieri în funcție	Nr. consilieri prezenți	Nr. consilieri care NU și-au exercitat dreptul de vot	Nr. voturi PENTRU	Nr. voturi ÎMPOTRIVĂ	Nr. voturi ABȚINERE
284	22	21	--	20	--	1



Județul Suceava  
Municipiul Suceava  
Comisia specială pentru întocmirea inventarului domeniului privat al  
UAT Suceava

Anexă  
la Hotărârea nr.        Din

**APARTENENȚA**  
**la domeniului privat al Municipiului Suceava**

*Secțiunea I – Bunuri imobile*

Nr.crt.	Codul de clasificare	Denumirea bunului	Elementele de identificare	Anul dobândirii și/sau dării în folosință	Valoarea de inventar, (lei)	Situația juridică actuală
1	"_"	Teren	situat în municipiul Suceava, strada Ana Ipătescu, nr.6, bl.D1, sc.A, Județul Suceava, în suprafață de 7 mp, categoria de folosință curți construcții	2021	739,72	plan de amplasament și delimitare a imobilului
2	"_"	Teren	situat în municipiul Suceava, strada Grigore Vindereu, Județul Suceava, în suprafață de 26 mp, categoria de folosință curți construcții	2021	2747,51	plan de amplasament și delimitare a imobilului
3	"_"	Teren	situat în municipiul Suceava, strada Mărășești nr.20, bl.A4, sc.C, Județul Suceava, în folosință de 5 mp, categoria de folosință curți construcții	2021	528,36	plan de amplasament și delimitare a imobilului
4	"_"	Teren	situat în municipiul Suceava, strada Mărășești nr.12, bl.A2, sc.C, ap.3, Județul Suceava, în folosință de 4 mp, categoria de folosință curți construcții	2021	422,69	plan de amplasament și delimitare a imobilului

Anexa\_1\_apartenenta

5	"_"	Teren	situat în municipiul Suceava, strada Ana Ipătescu nr. 10, Județul Suceava, în suprafață de 9 mp, categoria de folosință curți construcții	2020	951,06	plan de amplasament și delimitare a imobilului
7	"_"	Teren	situat în municipiul Suceava, strada Mitocului, Județul Suceava, în suprafață de 17.800 mp, categoria de folosință curți construcții	2021	1880990,53	plan de amplasament și delimitare a imobilului
8	"_"	Teren	situat în municipiul Suceava, strada Parcului în, Județul Suceava, în suprafață de 10.000 mp, categoria de folosință curți construcții	2021	10567736,25	plan de amplasament și delimitare a imobilului
<b>TOTAL</b>					<b>12454116,12</b>	

Comisia tehnică:

1. Slevoacă Alina – președinte
2. Popovici Brândușa – membru
3. Moroșan Mara – membru
4. Ciogolea Gabriela – membru
5. Ismail Adrian – membru
6. Vlădău Șerban – membru
7. Trihub Diana – membru

**Direcția Promovare Investiții**

*Departamentul Promovare Investiții Învățământ, Cultură și Alte obiective*

Către: UNITATEA ADMINISTRATIV TERITORIALĂ SUCEAVA, JUDEȚUL SUCEAVA  
Adresă: Bd-ul 1 Mai, nr. 5A  
Tel./Fax: 0740247962  
E-mail: frunzarunicu@yahoo.com

1306  
06.04.2022

Referitor la: „**Construire creșă mare, municipiul Suceava, județul Suceava**”

Având în vedere adresa dumneavoastră cu nr.41547/08.12.2021 , înregistrată la C.N.I cu nr. 57474/21.12.2021 prin care solicitați realizarea obiectivului de investiții „Construire creșă mare, municipiul Suceava, județul Suceava”, vă informăm că obiectivul de investiții a fost introdus pe Lista Sinteză a subprogramului “Unități și instituții de învățământ de stat” aprobată prin Ordin M.D.L.P.A. nr. 487/31.03.2022.

Totodată, precizăm faptul că, finanțarea obiectivului de investiții solicitat, se va realiza în corelare cu alocațiile bugetare destinate subprogramelor din cadrul Programului Național de Construcții de Interes Public sau Social derulat de „C.N.I.” - S.A. în baza O.G. nr. 25/2001 privind înființarea Companiei Naționale de Investiții „C.N.I.” - S.A. cu modificările și completările ulterioare.

Cu stimă,

**DIRECTOR GENERAL**  
Manuela Irina PATRĂȘCOIU

**DIRECTOR PROMOVARE INVESTITII**  
Georgiana Alexandra VASILESCU