



MUNICIPIUL SUCEAVA

B-dul 1 Mai nr. 5A, cod: 720224

www.primariasv.ro, primsv@primariasv.ro

Tel: 0230-212696, Fax: 0230-520593

PROIECT

HOTĂRÂRE

privind actualizarea organigramei și a statutului de funcții pentru
Primăria municipiului Suceava

Consiliul Local al municipiului Suceava,

Având în vedere:

- Referatul de aprobare al Primarului municipiului Suceava înregistrat sub nr. 35431/21.09.2022;
- Raportul cu nr. 35432/21.09.2022 al Serviciului resurse umane;
- Avizul Comisiei economico-financiară, juridică, disciplinară;

În conformitate cu prevederile art. III din O.U.G. nr.63/2010 pentru modificarea și completarea Legii nr.273/2006 privind finanțele publice locale, precum și pentru stabilirea unor măsuri financiare, cu modificările și completările ulterioare, ale Legii-cadru nr.153/2017 privind salarizarea personalului plătit din fonduri publice, cu modificările și completările ulterioare și a adresei nr. 6402/2022 a Instituției Prefectului – Județul Suceava de comunicare a numărului maxim de posturi corespunzător UAT Suceava, pentru anul 2022, înregistrată la Municipiul Suceava cu nr. 12821/2022;

În temeiul prevederilor art. 129 alin.(2) lit.a) și alin.(3) lit.c), art.139 alin.(1) și art.196 alin. (1) lit.a) din O.U.G. nr.57/2019 privind Codul administrativ, cu modificările și completările ulterioare

HOTĂRĂȘTE:

Art.1. La nivelul Direcției Administrația Piețelor se aprobă aplicarea următoarelor măsuri de reorganizare:

a) La Biroul control alimente de origine animală și igienă se majorează numărul de personal de la 9 la 10 posturi prin mutarea unui post de îngrijitor din structura de bază a Serviciului investiții, reparații și administrativ;

b) Serviciul investiții, reparații și administrativ, cu 9 posturi în structura de bază, din care - 1 post de șef serviciu gradul II, 2 posturi de inspector de specialitate gradul IA, 2 posturi de inspector de specialitate gradul I, 1 post de de inspector de specialitate gradul II, 1 post de magaziner, 1 post de șofer treapta I și 1 post de îngrijitor, și Biroul tehnic din subordine, cu 8 posturi, din care - 1 post de șef birou gradul II, 1 post de inspector de specialitate gradul I, 2 posturi de inspector de specialitate gradul II, 1 post de m. lăcătuș mecanic treapta I, 1 post de m. constructor treapta IV, 1 post de m. instalator treapta IV și 1 post de m. electrician treapa IV, se reorganizează cu 2 birouri în subordine, după cum

urmează: o structură de bază de 4 posturi - din care 1 post de șef serviciu gradul II, 1 post de inspector de specialitate gradul IA și 2 posturi de inspector de specialitate gradul I și 2 birouri în subordine, respectiv Biroul tehnic, format din 8 posturi fără modificarea actualei structuri de posturi și Biroul administrativ, cu 6 posturi, din care - 1 post de șef birou gradul I care se înființează prin mutarea și transformarea unui post vacant de inspector de specialitate debutant de la Biroul gestionare parcuri auto – Serviciul parcuri auto cu autotaxare, 1 post de inspector de specialitate gradul IA ce se mută de la Biroul Complexul Comercial “ Bazar” și 4 posturi ce se preiau din actuala structură de bază a Serviciului investiții, reparații și administrativ, respectiv 1 post de inspector de specialitate gradul IA, 1 post de inspector de specialitate gradul II, 1 post de magaziner și 1 post de șofer treapta I;

c) Biroul gestionare activități parcuri auto – Serviciul parcuri auto cu autotaxare, cu 14 posturi, din care - 1 post de șef birou gradul II, 1 post de inspector de specialitate gradul IA, 1 post de inspector de specialitate gradul I, 5 posturi de inspector de specialitate gradul II, 4 posturi de inspector de specialitate debutant, se reorganizează cu 10 posturi, din care - 1 post de șef birou gradul II, 1 post de inspector de specialitate gradul IA, 1 post de inspector de specialitate gradul I, 4 posturi de inspector de specialitate gradul II, 3 posturi de inspector de specialitate debutant, ca urmare a mutării la Biroul administrativ a unui post vacant de inspector de specialitate debutat și a transformării acestuia în șef birou gradul I și a mutării unui post de inspector de specialitate gradul II la Biroul Complexul Comercial “ Bazar”;

d) Biroul Piețele agroalimentare Centrală și Ițcani, cu 14 posturi este redenumit Biroul Piața agroalimentară Centrală, fără modificarea numărului și structurii de posturi;

e) Biroul Piața agroalimentară George Enescu, cu 10 posturi, din care - 1 post de șef birou gradul II, 2 posturi de casier și 6 posturi de îngrijitor - se reorganizează cu o structură de personal cu 9 posturi, din care 1 post de șef birou gradul II, 2 posturi de casier și 5 posturi de îngrijitor;

f) Biroul Piața agroalimentară Burdujeni, cu 9 posturi – din care 1 post de șef birou gradul II, 1 post de inspector de specialitate gradul I, 2 posturi de casier și 5 posturi de îngrijitor - se reorganizează cu o structură de personal cu 8 posturi - din care 1 post de șef birou gradul II, 2 posturi de casier și 4 posturi de îngrijitor;

g) Biroul Complexul Comercial “ Bazar”, cu 27 de posturi – din care 1 post de șef birou gradul II, 2 posturi de inspector de specialitate gradul IA, 1 post de inspector de specialitate gradul I, 1 post de inspector de specialitate gradul II, 2 posturi de casier și 20 de posturi de îngrijitor - se reorganizează cu o structură de personal cu 25 de posturi - din care 1 post de șef birou gradul II, 1 post de inspector de specialitate gradul IA, 2 posturi de inspector de specialitate gradul II – din care 1 post este mutat de la Biroul gestionare activități parcuri auto–Serviciul parcuri auto cu autotaxare, 2 posturi de casier și 19 posturi de îngrijitor;

h) Compartimentul Piața agroalimentară En Gross, cu 8 posturi – din care 1 post de inspector de specialitate gradul II, 2 posturi de casier și 5 posturi de îngrijitor, se reorganizează în Biroul piețele agroalimentare En Gross și Ițcani, cu o structură de personal cu 22 de posturi - din care 1 post de șef birou gradul I care se înființează prin mutarea și transformarea unui post vacant de îngrijitor din cadrul Biroului Complexul Comercial “Bazar,, 1 post de inspector de specialitate gradul I ce se mută de la Biroul Complexul Comercial “ Bazar”, 1 post de inspector de specialitate gradul II, 2 posturi de casier și 7 posturi de îngrijitor din care 1 post ce se mută de la Biroul Piața agroalimentară George Enescu și 1 post ce se mută de la Biroului Complexul Comercial “Bazar,,.

Art.2. La nivelul Direcției Generale a Domeniului Public, 1 post vacant de îngrijitor de la Compartimentul construcții - Serviciul întreținere și reparații, se mută la Compartimentul salubritate vidanjare - Serviciul prestări servicii și se transformă în muncitor necalificat (vidanjour).

Art.4. Potrivit art.1-2, se aprobă actualizarea organigramei Primăriei Municipiului Suceava, conform anexei nr.1.

Art.5. Se aprobă statul de funcții pentru Primăria municipiului Suceava, în formă actualizată, conform anexei 2.

Art.6. Anexele nr.1-2 fac parte integrantă din prezenta hotărâre.

Art.7. Primarul municipiului Suceava, prin aparatul său de specialitate, va aduce la îndeplinire prevederile prezentei hotărâri.

**INIȚIATOR,
PRIMAR
ION LUNGU**



**AVIZAT,
SECRETAR GENERAL AL MUNICIPIULUI
JR. IOAN CIUTAC**



REFERAT DE APROBARE

În temeiul prevederilor art. 129 alin.(2) lit.a) și alin.(3) lit.c), art.139 alin.(1) și art.196 alin. (1) lit.a) din O.U.G. nr. 57/2019 privind Codul administrativ, cu modificările și completările ulterioare și în conformitate cu prevederile art. III din O.U.G. nr.63/2010 pentru modificarea și completarea Legii nr. 273/2006 privind finanțele publice locale, precum și pentru stabilirea unor măsuri financiare, cu modificările și completările ulterioare și ale Legii-cadru nr. 153/2017 privind salarizarea personalului plătit din fonduri publice, cu modificările și completările ulterioare, propun Consiliului Local al municipiului Suceava adoptarea proiectului de hotărâre înaintat privind actualizarea organigramei și a statului de funcții pentru Primăria municipiului Suceava.

Proiectul de hotărâre propune adoptarea unor măsuri organizatorice privind o mai bună și eficientă organizare a muncii, în limita numărului maxim de posturi corespunzător UAT Suceava, pentru anul 2022, comunicat de Instituția Prefectului – Județul Suceava prin adresa nr.6402/2022 înregistrată la Municipiul Suceava cu nr. 12821/2022, constând în aplicarea unor măsuri de reorganizare a aparatului de specialitate al primarului Municipiului Suceava la nivelul Direcției Administrația Piețelor - compartiment funcțional cu 118 posturi contractuale și transformarea și mutarea unui post contractual vacant în cadrul Direcției Generale a Domeniului Public.

Concret, propunerile prezentate în proiectul de hotărâre sunt următoarele:

A. La nivelul Direcției Administrația Piețelor:

a) Biroul control alimente de origine animală și igienă - majorarea numărului de personal de la 9 la 10 posturi prin mutarea unui post de îngrijitor din structura de bază a Serviciului investiții, reparații și administrativ.

Propunerea este motivată de necesitatea eficiențizării activităților de curățenie a tuturor spațiilor destinate comercializării alimentelor în condițiile creșterii suprafețelor spațiilor de igienizat rezultate din creșterea numărului agenților economici și a numărului de producători direcți care utilizează aceste spații, redeschiderea pieței agroalimentare George Enescu și altele.

b) Serviciul investiții, reparații și administrativ, cu 9 posturi în structura de bază, din care - 1 post de șef serviciu gradul II, 2 posturi de inspector de specialitate gradul IA, 2 posturi de inspector de specialitate gradul I, 1 post de de inspector de specialitate gradul II, 1 post de magaziner, 1 post de șofer treapta I și 1 post de îngrijitor, și Biroul tehnic din subordine, cu 8 posturi, din care - 1 post de șef birou gradul II, 1 post de inspector de specialitate gradul I, 2 posturi de inspector de specialitate gradul II, 1 post de m. lăcătuș mecanic treapta I, 1 post de m. constructor treapta IV, 1 post de m. instalator treapta IV și 1 post de m. electrician treapta IV, se reorganizează cu 2 birouri în subordine, după cum urmează: o structură de bază de 4 posturi - din care 1 post de șef serviciu gradul II, 1 post de inspector de specialitate gradul IA și 2 posturi de inspector de specialitate gradul I și 2 birouri în subordine, respectiv Biroul tehnic, format din 8 posturi fără modificarea actualei structuri de posturi și Biroul administrativ, cu 6 posturi, din care - 1 post de șef birou gradul I care se înființează prin mutarea și transformarea unui post vacant de inspector de specialitate debutant de la Biroul gestionare parcări auto – Serviciul parcări auto cu autotaxare, 1 post de inspector de specialitate gradul IA ce se mută de la Biroul Complexul Comercial “ Bazar” și 4 posturi ce se preiau din actuala structură de bază a Serviciului investiții, reparații și administrativ, respectiv 1 post



MUNICIPIUL SUCEAVA

B-dul 1 Mai nr. 5A, cod: 720224

www.primariasv.ro, primsv@primariasv.ro

Tel: 0230-212696, Fax: 0230-520593

Serviciul resurse umane

Nr. 35432 din 21.09.2022



RAPORT

Proiectul de hotărâre prezentat este inițiat de primarul municipiului Suceava și înaintat spre aprobare Consiliului Local al municipiului Suceava în temeiul prevederilor art. 129 alin.(2) lit.a) și alin.(3) lit.c), art.139 alin.(1), art.196 alin. (1) lit.a) din O.U.G. nr.57/2019 privind Codul administrativ, cu modificările și completările ulterioare și în conformitate cu prevederile art. III din O.U.G. nr.63/2010 pentru modificarea și completarea Legii nr.273/2006 privind finanțele publice locale, precum și pentru stabilirea unor măsuri financiare, cu modificările și completările ulterioare și ale Legii-cadru nr.153/2017 privind salarizarea personalului plătit din fonduri publice, cu modificările și completările ulterioare.

Proiectul de hotărâre propune aprobarea unor măsuri organizatorice privind o mai bună și eficientă organizare a muncii, în limita numărului maxim de posturi corespunzător UAT Suceava, pentru anul 2022, comunicat de Instituția Prefectului – Județul Suceava prin adresa nr. 6402/2022 înregistrată la Municipiul Suceava cu nr. 12821/2022, constând în aplicarea unor măsuri de reorganizare a aparatului de specialitate al primarului Municipiului Suceava la nivelul Direcției Administrația Piețelor - compartiment funcțional cu 118 posturi contractuale și transformarea și mutarea unui post contractual vacant în cadrul Direcției Generale a Domeniului Public.

Propunerile prezentate în proiectul de hotărâre se referă la:

A. Reorganizarea unor compartimente din cadrul Direcției Administrația Piețelor, prin mutări și transformări de posturi și înființarea a două noi Birouri – Biroul administrativ în subordinea Serviciului investiții, reparații și administrativ și Biroul piețele agroalimentare En Gross și Ițcani, precum și schimbarea denumirii unui birou din Biroul Piețele agroalimentare Centrală și Ițcani în Biroul Piața agroalimentară Centrală, fără modificarea numărului și structurii de posturi, toate aceste măsuri organizatorice făcându-se în limita numărului aprobat de personal al direcției (118 posturi), potrivit motivației prezentate în referatul de aprobare al Primarului Municipiului Suceava.

Înființarea celor două funcții contractuale de conducere aferente celor 2 noi birouri se încadrează în numărul maxim admisibil de funcții de conducere de 12% din numărul total de posturi aprobate.

B. Transformarea și mutarea unui post vacant, la nivelul Direcției Generale a Domeniului Public, măsură motivată de necesitatea asigurării personalului minim necesar pentru activitatea de vidanjarie a toaletelor ecologice de pe raza municipiului Suceava.

Potrivit referatului de aprobare al primarului municipiului Suceava și a celor prezentate mai sus, considerăm necesar și oportun ca proiectul de hotărâre inițiat de primarul municipiului Suceava să fie aprobat în forma înaintată.

Organigrama și statul de funcții pentru Primăria municipiului Suceava, în formă actualizată, se constituie în anexele nr.1-2 la proiectul de hotărâre și fac parte integrantă din acesta.

Față de cele prezentate, rugăm analizați și hotărâți.

Șef serviciu,
Mirela Dziubinschi



STAT DE FUNCȚII

Nr. crt.	Structura	FUNCTIA DE DEMNITATE PUBLICĂ	Funcția publică		Clasa	Gradul profesional	Nivelul studiilor	Funcția contractuală		Gradul/treapta prof.	Nivelul studiilor
			de conducere	de execuție				de conducere	de execuție		
1	DEMNETARI	primar					S				
2		viceprimar					S				
3		viceprimar					S				

CABINETUL PRIMARULUI

4									consilier	gradul IA	S
5									consilier	gradul IA	S
6									consilier	gradul IA	S
7									consilier	gradul IA	S
8									referent	treapta IA	M
9									referent	treapta IA	M

CABINETUL VICEPRIMARULUI (H.L.)

10									consilier	gradul IA	S
11									consilier	gradul IA	S

CABINETUL VICEPRIMARULUI (M.T.)

12									consilier	gradul IA	S
13									consilier	gradul IA	S

APARATUL DE SPECIALITATE AL PRIMARULUI

SECRETAR GENERAL AL MUNICIPIULUI

14			secretar general al municipiului		I	II	S				
----	--	--	----------------------------------	--	---	----	---	--	--	--	--

1. BIROUL AUDIT PUBLIC INTERN

15			șef birou		I	II	S				
16			auditor	I	superior	S					
17			auditor	I	superior	S					
18			auditor	I	superior	S					
19			auditor	I	superior	S					
20			auditor	I	superior	S					

2.DIRECȚIA GENERALĂ TEHNICĂ ȘI DE INVESTIȚII

21			director general		I	II	S				
----	--	--	------------------	--	---	----	---	--	--	--	--

2.1. SERVICIUL INVESTIȚII

22			șef serviciu		I	II	S				
23			consilier	I	superior	S					
24			consilier	I	superior	S					
25			consilier	I	superior	S					
26			consilier	I	superior	S					
27			consilier	I	superior	S					
28			consilier	I	asistent	S					
29			consilier	I	debutant	S					

2.2.SERVICIUL ADMINISTRARE STRĂZI ȘI SISTEMATIZARE RUTIERĂ

30			șef serviciu		I	II	S				
31			consilier	I	superior	S					
32			consilier	I	superior	S					
33			consilier	I	superior	S					
34			consilier	I	superior	S					
35			consilier	I	superior	S					
36			consilier	I	superior	S					
37			consilier	I	superior	S					
38			consilier	I	superior	S					
39			consilier	I	principal	S					

2.3.BIROUL ENERGETIC ȘI DE UTILITAȚI PUBLICE

40			șef birou		I	II	S				
41			consilier	I	superior	S					

42			consilier	I	superior	S			
43			consilier	I	superior	S			
44			consilier	I	asistent	S			

2.3.1. UNITATEA MUNICIPALĂ DE MONITORIZARE

45			consilier	I	superior	S			
46			consilier	I	superior	S			

2.4. SERVICIUL PROTECȚIE CIVILĂ, SITUAȚII DE URGENȚĂ, SĂNĂTATE ȘI SECURITATE ÎN MUNCĂ

47			șef serviciu	I	II	S			
48			consilier	I	superior	S			
49			consilier	I	superior	S			
50			consilier	I	superior	S			
51			consilier	I	superior	S			
52			consilier	I	superior	S			
53			consilier	I	principal	S			
54							conducător autospecială	treapta I	M;G

3. DIRECȚIA PATRIMONIU

55			director executiv	I	II	S			
----	--	--	-------------------	---	----	---	--	--	--

3.1. SERVICIUL PATRIMONIU

56			șef serviciu	I	II	S			
57			consilier	I	superior	S			
58			consilier	I	superior	S			
59			consilier	I	superior	S			
60			consilier	I	superior	S			
61			consilier	I	superior	S			
62			consilier	I	superior	S			
63			consilier	I	superior	S			
64			consilier	I	superior	S			

3.1.1. COMPARTIMENTUL ACHIZIȚII PUBLICE

65			consilier achiziții publice	I	superior	S			
66			consilier achiziții publice	I	superior	S			
67			consilier achiziții publice	I	superior	S			
68			consilier achiziții publice	I	superior	S			
69			consilier achiziții publice	I	principal	S			

3.2. BIROUL EVIDENȚA ȘI ADMINISTRAREA IMOBILELOR DE LOCUIT

70			șef birou	I	II	S			
71			consilier	I	superior	S			
72			consilier	I	superior	S			
73			consilier	I	superior	S			
74			consilier	I	principal	S			
75			consilier	I	asistent	S			

3.2.1. Compartimentul Cinematograful "Modern"

76							referent de specialitate	gradul IA	SSD
77							casier - magazinier		M;G

4. SERVICIUL RESURSE UMANE

78			șef serviciu	I	II	S			
79			consilier	I	superior	S			
80			consilier	I	superior	S			
81			consilier	I	superior	S			
82			consilier	I	superior	S			
83			consilier	I	superior	S			
84			consilier	I	superior	S			
85			consilier	I	superior	S			

5. DIRECȚIA BUGET, CONTABILITATE ȘI FISCALITATE

86			director executiv	I	II	S			
----	--	--	-------------------	---	----	---	--	--	--

5.1. SERVICIUL BUGET ȘI FINANȚĂRI NERAMBURSABILE DIN FONDURI PUBLICE

87			șef serviciu	I	II	S			
88			consilier	I	superior	S			
89			consilier	I	superior	S			
90			consilier	I	superior	S			
91			consilier	I	superior	S			

92			consilier	I	superior	S			
93			consilier	I	principal	S			
94			consilier	I	asistent	S			

5.2. SERVICIUL FINANȚARE ÎNVĂȚĂMÂNT ȘI ÎNCASĂRI DIRECTE

95		șef serviciu		I	II	S			
96			consilier	I	superior	S			
97			consilier	I	superior	S			
98			consilier	I	principal	S			
99			consilier	I	principal	S			
100			consilier	I	principal	S			
101			consilier	I	principal	S			
102			consilier	I	asistent	S			

5.3. SERVICIUL FINANCIAR, CONTABILITATE

103		șef serviciu		I	II	S			
104			consilier	I	superior	S			
105			consilier		superior	S			
106			consilier	I	superior	S			
107			consilier	I	superior	S			
108			consilier	I	superior	S			
109			consilier	I	superior	S			
110			consilier	I	superior	S			
111			consilier	I	superior	S			
112			consilier	I	superior	S			
113			consilier	I	superior	S			
114			consilier	I	superior	S			
115			consilier	I	superior	S			
116			consilier	I	principal	S			
117			consilier	I	principal	S			
118			consilier	I	asistent	S			
119			consilier	I	asistent	S			

5.4. SERVICIUL FISCALITATE PERSOANE JURIDICE

120		șef serviciu		I	II	S			
121			consilier	I	superior	S			
122			consilier	I	superior	S			
123			consilier	I	superior	S			
124			consilier	I	superior	S			
125			consilier	I	superior	S			
126			consilier	I	superior	S			
127			consilier	I	superior	S			
128			consilier	I	superior	S			
129			consilier	I	superior	S			
130			consilier	I	superior	S			
131			consilier	I	superior	S			

5.5. SERVICIUL FISCALITATE PERSOANE FIZICE

132		șef serviciu		I	II	S			
133			consilier	I	superior	S			
134			consilier	I	superior	S			
135			consilier	I	superior	S			
136			consilier	I	superior	S			
137			consilier	I	superior	S			
138			consilier	I	superior	S			
139			consilier	I	superior	S			
140			consilier	I	superior	S			
141			consilier	I	superior	S			
142			consilier	I	superior	S			
143			consilier	I	principal	S			
144			consilier	I	principal	S			
145			consilier	I	principal	S			
146			consilier	I	principal	S			

5.6. SERVICIUL URMĂRIRE ȘI EXECUTARE SILITĂ

147		șef serviciu		I	II	S			
148			consilier	I	superior	S			
149			consilier	I	superior	S			
150			consilier	I	superior	S			
151			consilier	I	superior	S			
152			consilier	I	superior	S			
153			consilier	I	superior	S			
154			consilier	I	superior	S			

155			consilier	I	superior	S			
156			consilier	I	superior	S			
157			consilier	I	superior	S			
158			consilier	I	principal	S			
159			consilier	I	principal	S			
160			consilier	I	principal	S			
161			consilier	I	principal	S			
162			consilier	I	principal	S			
163			consilier	I	principal	S			
164			consilier	I	principal	S			
165			consilier	I	asistent	S			
166			consilier	I	asistent	S			
167			referent	III	superior	M			
168			referent	III	superior	M			
169			referent	III	superior	M			

5.7. SERVICIUL AMENZI

170		șef serviciu		I	II	S			
171			consilier	I	superior	S			
172			consilier	I	superior	S			
173			consilier	I	superior	S			
174			consilier	I	superior	S			
175			consilier	I	superior	S			
176			consilier	I	superior	S			
177			consilier	I	principal	S			
178			consilier	I	principal	S			
179			consilier	I	principal	S			
180			consilier	I	asistent	S			

5.8. SERVICIUL PRELUCRAREA AUTOMATĂ A DATELOR

181		șef serviciu		I	II	S			
182			consilier	I	superior	S			
183			consilier	I	superior	S			
184			consilier	I	superior	S			
185			consilier	I	superior	S			
186			consilier	I	superior	S			
187			consilier	I	superior	S			
188			consilier	I	superior	S			
189			consilier	I	superior	S			
190			consilier	I	superior	S			
191			consilier	I	superior	S			
192			consilier	I	asistent	S			

6. ARHITECT ȘEF

193		arhitect șef		I	II	S			
-----	--	--------------	--	---	----	---	--	--	--

6.1. DIRECTIA URBANISM, AMENAJAREA TERITORIULUI ȘI CADASTRU

194		director executiv		I	II	S			
-----	--	-------------------	--	---	----	---	--	--	--

6.1.1. SERVICIUL URBANISM ȘI AMENAJAREA TERITORIULUI

195		șef serviciu		I	II	S			
196			consilier	I	superior	S			
197			consilier	I	superior	S			
198			consilier	I	superior	S			
199			consilier	I	superior	S			
200			consilier	I	superior	S			
201			consilier	I	superior	S			
202			consilier	I	principal	S			
203			consilier	I	principal	S			
204			consilier	I	principal	S			

6.1.2. SERVICIUL CADASTRU, FOND FUNCJAR, REGISTRU AGRICOL

205		șef serviciu		I	II	S			
206			consilier	I	superior	S			
207			consilier	I	superior	S			
208			consilier	I	superior	S			
209			consilier juridic	I	asistent	S			
210			referent de specialitate	II	superior	SSD			

6.1.2.1. COMPARTIMENTUL STABILIRE ȘI REGULARIZARE TAXE

211			consilier	I	superior	S			
212			consilier	I	superior	S			

6.1.3. SERVICIUL AUTORIZARE ACTIVITĂȚI COMERCIALE

213		șef serviciu		I	II	S			
-----	--	--------------	--	---	----	---	--	--	--

214			consilier	I	superior	S			
215			consilier	I	superior	S			
216			consilier	I	superior	S			
217			consilier	I	superior	S			
218			consilier	I	superior	S			
219			consilier	I	superior	S			
220			consilier	I	superior	S			

6.2. COMPARTIMENTUL STRATEGII URBAINE ȘI GESTIONARE DOCUMENTAȚII DE URBANISM

221			consilier	I	superior	S			
222			consilier	I	superior	S			
223			consilier	I	principal	S			

7. DIRECTIA PROIECTE EUROPENE, TURISM, CULTURĂ ȘI TRANSPORT

224		director executiv		I	II	S			
-----	--	-------------------	--	---	----	---	--	--	--

7.1. SERVICIUL PROIECTE EUROPENE ȘI STRATEGII DE DEZVOLTARE

225		șef serviciu		I	II	S			
226			consilier	I	superior	S			
227			consilier	I	superior	S			
228			consilier	I	superior	S			
229			consilier	I	superior	S			
230			consilier	I	superior	S			
231			consilier	I	superior	S			
232			consilier	I	superior	S			
233			consilier	I	superior	S			
234			consilier	I	principal	S			
235			consilier	I	debutant	S			

7.2. SERVICIUL TURISM ȘI CULTURĂ

236		șef serviciu		I	II	S			
237			consilier	I	superior	S			
238			consilier	I	superior	S			
239			consilier	I	superior	S			
240			consilier	I	principal	S			
241			consilier	I	asistent	S			
242			consilier	I	asistent	S			
243			consilier	I	asistent	S			

7.3. - SERVICIUL AUTORITATEA LOCALĂ DE AUTORIZARE TRANSPORT

244		șef serviciu		I	II	S			
245			consilier	I	superior	S			
246			consilier	I	superior	S			
247			consilier	I	superior	S			
248			consilier	I	principal	S			
249			consilier	I	principal	S			
250			consilier	I	principal	S			
251			consilier	I	asistent	S			

8. DIRECȚIA CONTENCIOS ADMINISTRATIV, JURIDICĂ ȘI ADMINISTRATIVĂ

252		director executiv		I	II	S			
-----	--	-------------------	--	---	----	---	--	--	--

8.1. SERVICIUL CONTENCIOS ADMINISTRATIV, JURIDIC

253		șef serviciu		I	II	S			
254			consilier juridic	I	superior	S			
255			consilier juridic	I	superior	S			
256			consilier juridic	I	superior	S			
257			consilier juridic	I	superior	S			
258			consilier juridic	I	superior	S			
259			consilier juridic	I	superior	S			
260			consilier juridic	I	superior	S			
261			consilier juridic	I	principal	S			
262			consilier juridic	I	asistent	S			
263			consilier	I	principal	S			

8.2. SERVICIUL ADMINISTRATIV

264							șef serviciu	II	S
265							consilier	gradul IA	S
266							secretar-dactilograf	treapta IA	M
267							m.calificat (electrician)	treapta I	M;G
268							m. calificat (telefonist)	treapta I	M;G
269							îngrijitor		M;G
270							îngrijitor		M;G
271							îngrijitor		M;G
272							îngrijitor		M;G
273							îngrijitor		M;G

9. SERVICIUL ACTE ADMINISTRATIVE, RELAȚII PUBLICE, CIRCULAȚIA ȘI PĂSTRAREA DOCUMENTELOR

274		șef serviciu		I	II	S			
275			consilier	I	superior	S			
276			consilier	I	superior	S			
277			consilier	I	superior	S			
278			consilier	I	superior	S			
279			consilier	I	superior	S			
280			consilier juridic	I	asistent	S			
281			consilier	I	asistent	S			

10. POLIȚIA LOCALĂ SUCEAVA

282		director executiv		I	II	S			
283		director executiv adjunct		I	II	S			

10.1. SERVICIUL ORDINE, LINIȘTE PUBLICĂ ȘI PAZĂ NR.1

284		șef serviciu		I	II	S			
285			polițist local	I	superior	S			
286			polițist local	I	superior	S			
287			polițist local	I	superior	S			
288			polițist local	I	superior	S			
289			polițist local	I	superior	S			
290			polițist local	I	superior	S			
291			polițist local	I	principal	S			
292			polițist local	I	asistent	S			
293			polițist local	III	superior	M			
294			polițist local	III	superior	M			
295			polițist local	III	superior	M			
296			polițist local	III	superior	M			
297			polițist local	III	superior	M			
298			polițist local	III	superior	M			
299			polițist local	III	superior	M			
300			polițist local	III	superior	M			
301			polițist local	III	superior	M			
302			polițist local	III	superior	M			
303			polițist local	III	superior	M			
304			polițist local	III	superior	M			
305			polițist local	III	superior	M			
306			polițist local	III	superior	M			
307			polițist local	III	superior	M			
308			polițist local	III	superior	M			
309			polițist local	III	superior	M			
310			polițist local	III	superior	M			
311			polițist local	III	superior	M			
312			polițist local	III	superior	M			
313			polițist local	III	superior	M			
314			polițist local	III	superior	M			
315			polițist local	III	superior	M			
316			polițist local	III	superior	M			
317			polițist local	III	superior	M			
318			polițist local	III	superior	M			
319			polițist local	III	principal	M			
320			polițist local	III	debutant	M			

10.1.1. FORMAȚIA DE PAZĂ

321							șef formație pază		M:G
322							paznic		M:G

10.2. SERVICIUL ORDINE, LINIȘTE PUBLICĂ ȘI PAZĂ NR.2

323		șef serviciu		I	II	S			
324			polițist local	I	superior	S			
325			polițist local	I	asistent	S			
326			polițist local	I	debutant	S			
327			polițist local	III	superior	M			
328			polițist local	III	superior	M			
329			polițist local	III	superior	M			
330			polițist local	III	superior	M			
331			polițist local	III	superior	M			
332			polițist local	III	superior	M			
333			polițist local	III	superior	M			
334			polițist local	III	superior	M			

335			polițist local	III	superior	M				
336			polițist local	III	superior	M				
337			polițist local	III	superior	M				
338			polițist local	III	superior	M				
339			polițist local	III	superior	M				
340			polițist local	III	superior	M				
341			polițist local	III	superior	M				
342			polițist local	III	superior	M				
343			polițist local	III	superior	M				
344			polițist local	III	debutant	M				
345			polițist local	III	principal	M				

10.3. SERVICIUL CIRCULAȚIE PE DRUMURILE PUBLICE

346		șef serviciu		I	II	S				
347			polițist local	I	superior	S				
348			polițist local	I	principal	S				
349			polițist local	I	asistent	S				
350			polițist local	III	superior	M				
351			polițist local	III	superior	M				
352			polițist local	III	superior	M				
353			polițist local	III	superior	M				
354			polițist local	III	superior	M				
355			polițist local	III	superior	M				
356			polițist local	III	superior	M				
357			polițist local	III	superior	M				
358			polițist local	III	superior	M				
359			polițist local	III	superior	M				
360			polițist local	III	superior	M				

10.4. SERVICIUL DISPECERAT-SUPRAVEGHERE VIDEO

361		șef serviciu		I	II	S				
362			polițist local	I	superior	S				
363			polițist local	I	principal	S				
364			polițist local	I	debutant	S				
365			polițist local	III	superior	M				
366			polițist local	III	superior	M				
367			polițist local	III	superior	M				
368			polițist local	III	superior	M				
369			polițist local	III	superior	M				
370			polițist local	III	superior	M				
371			polițist local	III	superior	M				
372			polițist local	III	superior	M				
373			polițist local	III	superior	M				
374			polițist local	III	debutant	M				
375			polițist local	III	debutant	M				

10.5. SERVICIUL EVIDENȚA PERSOANELOR, INSTRUIRE ȘI ADMINISTRATIV

376		șef serviciu		I	II	S				
377			polițist local	I	superior	S				
378			polițist local	I	superior	S				
379			polițist local	I	superior	S				
380			polițist local	I	superior	S				
381			polițist local	I	superior	S				
382			polițist local	I	asistent	S				
383			polițist local	III	superior	M				
384			polițist local	III	superior	M				
385			polițist local	III	superior	M				
386			polițist local	III	superior	M				
387							referent (tehn.electronist)	treapta IA		M
388							șofer	treapta I		M;G
389							șofer	treapta I		M;G

10.6. BIROUL DISCIPLINA ÎN CONSTRUCȚII ȘI AFIȘAJ STRADAL

390		șef birou		I	II	S				
391			polițist local	I	superior	S				
392			polițist local	I	superior	S				
393			polițist local	I	superior	S				
394			polițist local	I	superior	S				
395			polițist local	I	superior	S				

10.7. BIROUL PROTECȚIA MEDIULUI

396		șef birou		I	II	S				
-----	--	-----------	--	---	----	---	--	--	--	--

397				polițist local	I	superior	S				
398				polițist local	I	principal	S				
399				polițist local	I	principal	S				
400				polițist local	I	principal	S				
401				polițist local	I	principal	S				

10.8. BIROUL CONTROL ACTIVITĂȚI COMERCIALE

402			șef birou		I	II	S				
403				polițist local	I	superior	S				
404				polițist local	I	superior	S				
405				polițist local	I	superior	S				
406				polițist local	I	asistent	S				
407				polițist local	II	superior	SSD				

11. DIRECȚIA DE ASISTENȚĂ SOCIALĂ

408								director		II	S
-----	--	--	--	--	--	--	--	----------	--	----	---

11.1. SERVICIUL AUTORITATE TUTELARĂ

409								șef serviciu		II	S
410								consilier		gradul IA	S
411								consilier		gradul IA	S
412								consilier		gradul IA	S
413								consilier		gradul IA	S
414								consilier		gradul IA	S
415								consilier		gradul IA	S
416								consilier		gradul I	S
417								mediator sanitar		debutant	M;G

11.2. SERVICIUL PROTECȚIE SOCIALĂ

418								șef serviciu		II	S
419								consilier		gradul IA	S
420								consilier		gradul IA	S
421								consilier		gradul IA	S
422								consilier		gradul IA	S
423								consilier		gradul IA	S
424								consilier		gradul IA	S
425								consilier		gradul I	S
426								consilier		gradul II	S
427								consilier		gradul II	S

11.3. SERVICIUL PROGRAME SOCIALE, SĂNĂTATE, EDUCAȚIE

428								șef serviciu		II	S
429								consilier		gradul IA	S
430								consilier		gradul IA	S
431								consilier		gradul IA	S
432								consilier		gradul IA	S
433								consilier		gradul IA	S
434								expert (local pe probl. romilor)		gradul II	S

11.3.1. Compartimentul de medicină școlară generală

435								medic		primar	S
436								medic		primar	S
437								medic		specialist	S
438								medic		specialist	S
439								medic		specialist	S
440								medic			S
441								medic			S
442								medic			S
443								medic			S
444								medic			S
445								medic			S
446								medic			S
447								asistent medical		principal	PL
448								asistent medical		principal	PL
449								asistent medical		principal	PL
450								asistent medical		principal	PL

451									asistent medical	principal	PL
452									asistent medical	principal	PL
453									asistent medical	principal	PL
454									asistent medical	principal	PL
455									asistent medical	principal	PL
456									asistent medical	principal	PL
457									asistent medical	principal	PL
458									asistent medical	principal	PL
459									asistent medical	principal	PL
460									asistent medical	principal	PL
461									asistent medical	principal	PL
462									asistent medical	principal	PL
463									asistent medical	principal	PL
464									asistent medical	principal	PL
465									asistent medical	principal	PL
466									asistent medical	principal	PL
467									asistent medical	principal	PL
468									asistent medical	principal	PL
469									asistent medical	principal	PL
470									asistent medical	principal	PL
471									asistent medical	principal	PL
472									asistent medical	principal	PL
473									asistent medical		PL
474									asistent medical		PL
475									asistent medical		PL
476									asistent medical		PL
477									asistent medical		PL
478									asistent medical		PL
479									asistent medical	debutant	PL
480									asistent medical	debutant	PL
481									soră medicală		M

11.3.2. Compartimentul de medicină școlară dentară

482									medic	primar	S
483									medic	primar	S
484									medic	specialist	S
485									medic	specialist	S
486									medic	specialist	S
487									medic		S
488									medic		S
489									medic		S
490									asistent medical	principal	PL

11.4. SERVICIUL AJUTOARE SOCIALE

491								șef serviciu		II	S
492									consilier	gradul IA	S
493									consilier	gradul IA	S
494									consilier	gradul IA	S
495									consilier	gradul I	S
496									consilier	gradul I	S

11.4.1. BIROUL CANTINA DE AJUTOR SOCIAL

497								șef birou		II	S
498									magaziner		M;G
499									șofer	treapta I	M;G
500									bucătar	treapta I	M;G
501									brutar	treapta I	M;G
502									bucătar	treapta II	M;G
503									bucătar	treapta III	M;G
504									muncitor necalificat	treapta I	M;G
505									muncitor necalificat	treapta I	M;G
506									muncitor necalificat	treapta I	M;G

11.5. BIROUL RELAȚII PUBLICE, ADMINISTRATIV

507								șef birou		II	S
508								consilier		gradul IA	S
509								consilier		gradul IA	S
510								consilier		gradul II	S
511								consilier		gradul II	S
512								referent		treapta II	M
513								muncitor necalificat		treapta I	M:G

12. DIRECȚIA MUNICIPALĂ DE EVIDENȚĂ A PERSOANELOR

514	Director executiv		director executiv		I	II	S				
-----	-------------------	--	-------------------	--	---	----	---	--	--	--	--

12.1. SERVICIUL DE STARE CIVILĂ

515			șef serviciu		I	II	S				
516			consilier		I	superior	S				
517			consilier		I	superior	S				
518			consilier		I	superior	S				
519			consilier		I	superior	S				
520			consilier		I	superior	S				
521			consilier		I	superior	S				
522			consilier		I	principal	S				
523			consilier		I	principal	S				
524			consilier		I	asistent	S				
525			consilier		I	asistent	S				
526			referent		III	superior	M				
527			referent		III	superior	M				
528			referent		III	superior	M				
529			referent		III	superior	M				

12.2. SERVICIUL DE EVIDENȚĂ A PERSOANELOR

530			șef serviciu		I	II	S				
531			consilier		I	superior	S				
532			consilier		I	superior	S				
533			consilier		I	superior	S				
534			consilier		I	superior	S				
535			consilier		I	superior	S				
536			consilier		I	superior	S				
537			consilier		I	superior	S				
538			consilier		I	superior	S				
539			consilier		I	principal	S				
540			consilier		I	principal	S				
541			consilier		I	principal	S				
542			consilier		I	asistent	S				
543			referent		III	superior	M				

13. DIRECȚIA DE ECOLOGIZARE

544								director		II	S
-----	--	--	--	--	--	--	--	----------	--	----	---

13.1. SERVICIUL ASOCIAȚII DE PROPRIETARI

545								șef serviciu		II	S
546								consilier		gradul IA	S
547								consilier		gradul IA	S
548								consilier		gradul IA	S
549								consilier		gradul IA	S
550								consilier		gradul IA	S
551								consilier		gradul IA	S
552								consilier		debutant	S

13.2. SERVICIUL ECOLOGIZARE ȘI GESTIONARE CĂINI FĂRĂ STĂPÂN

553								șef serviciu		II	S
554								consilier		gradul IA	S
555								consilier		gradul IA	S
556								consilier		gradul IA	S
557								inspector specialitate		gradul I	S
558								inspector specialitate		gradul II	S
559								inspector specialitate		gradul II	S

13.2.1. BIROUL GESTIONARE CĂINI FĂRĂ STĂPÂN

560							șef birou		II	S
561								inspector spec. -medic vet.	gradul IA	S
562								inspector specialitate	gradul II	S
563								inspector specialitate	gradul II	S
564								muncitor necalificat	treapta I	M/G
565								muncitor necalificat	treapta I	M/G
566								muncitor necalificat	treapta I	M/G
567								muncitor necalificat	treapta I	M/G
568								muncitor necalificat	treapta I	M/G
569								muncitor necalificat	treapta I	M/G

14. DIRECȚIA ADMINISTRAȚIA PIETELOR

570							director		II	S
-----	--	--	--	--	--	--	----------	--	----	---

14.1. COMPARTIMENTUL URMĂRIRE ȘI CONTROL ÎNCASĂRI

571								inspector specialitate	gradul IA	S
572								inspector specialitate	gradul IA	S
573								inspector specialitate	gradul IA	S

14.2. BOROUL CONTROL ALIMENTE DE ORIGINE ANIMALĂ ȘI IGIENĂ

574							șef birou		II	S
575								inspector	gradul IA	SSD
576								inspector	treapta IA	M
577								îngrijitor		M;G
578								îngrijitor		M;G
579								îngrijitor		M;G
580								îngrijitor		M;G
581								îngrijitor		M;G
582								îngrijitor		M;G
583								îngrijitor		M;G

14.3. SERVICIUL INVESTIȚII, REPARAȚII ȘI ADMINISTRATIV

584							șef serviciu		II	S
585								inspector specialitate	gradul IA	S
586								inspector specialitate	gradul I	S
587								inspector specialitate	gradul I	S

14.3.1. BIROUL TEHNIC

588							șef birou		II	S
589								inspector specialitate	gradul I	S
590								inspector specialitate	gradul II	S
591								inspector specialitate	gradul II	S
592								m. lăcătuș mecanic	tr.I	M;G
593								m. constructor	tr.IV	M;G
594								m. instalator	tr.IV	M;G
595								m. electrician	tr.IV	M;G

14.3.1. BIROUL ADMINISTRATIV

596							șef birou		I	S
597								inspector specialitate	gradul IA	S
598								inspector specialitate	gradul IA	S
599								inspector specialitate	gradul II	S
600								magaziner		M;G
601								șofer	treapta I	M;G

14.4. SERVICIUL PARCĂRI AUTO CU AUTOTAXARE

602							șef serviciu		II	S
-----	--	--	--	--	--	--	--------------	--	----	---

14.4.1. BIROUL GESTIONARE ACTIVITĂȚI PARCĂRI AUTO

603							șef birou		II	S
604								inspector specialitate	gradul IA	S
605								inspector specialitate	gradul I	S
606								inspector specialitate	gradul II	S
607								inspector specialitate	gradul II	S
608								inspector specialitate	gradul II	S
609								inspector specialitate	gradul II	S
610								inspector specialitate	debutant	S

611								inspector specialitate	debutant	S
612								inspector specialitate	debutant	S

14.4.2. BIROUL GESTIONARE ÎNCASĂRI PARCOMETRE

613							șef birou		II	S
614								casier		M;G
615								casier		M;G
616								casier		M;G
617								casier		M;G
618								casier		M;G
619								casier		M;G

14.5. BIROUL PIAȚA AGROALIMENTARĂ CENTRALĂ

620							șef birou		II	S
621								inspector specialitate	gradul I	S
622								casier		M;G
623								casier		M;G
624								casier		M;G
625								casier		M;G
626								ingrijitor		M;G
627								ingrijitor		M;G
628								ingrijitor		M;G
629								ingrijitor		M;G
630								ingrijitor		M;G
631								ingrijitor		M;G
632								ingrijitor		M;G
633								ingrijitor		M;G

14.6. BIROUL PIAȚA AGROALIMENTARA GEORGE ENESCU

634							șef birou			S
635								inspector specialitate	gradul IA	S
636								casier		M;G
637								casier		M;G
638								ingrijitor		M;G
639								ingrijitor		M;G
640								ingrijitor		M;G
641								ingrijitor		M;G
642								ingrijitor		M;G

14.7. BIROUL PIAȚA AGROALIMENTARA BURDUJENI

643							șef birou			S
644								inspector specialitate	gradul I	S
645								casier		M;G
646								casier		M;G
647								ingrijitor		M;G
648								ingrijitor		M;G
649								ingrijitor		M;G
650								ingrijitor		M;G

14.8. BIROUL COMPLEXUL COMERCIAL „BAZAR”

651							șef birou			S
652								inspector specialitate	gradul IA	S
653								inspector specialitate	gradul II	S
654								inspector specialitate	gradul II	S
655								casier		M;G
656								casier		M;G
657								ingrijitor		M;G
658								ingrijitor		M;G
659								ingrijitor		M;G
660								ingrijitor		M;G
661								ingrijitor		M;G
662								ingrijitor		M;G
663								ingrijitor		M;G
664								ingrijitor		M;G
665								ingrijitor		M;G

666									ingrijitor		M;G
667									ingrijitor		M;G
668									ingrijitor		M;G
669									ingrijitor		M;G
670									ingrijitor		M;G
671									ingrijitor		M;G
672									ingrijitor		M;G
673	Apetrichioarei Ionel Donuțu								ingrijitor		M;G
674									ingrijitor		M;G
675									ingrijitor		M;G

14.9. BIROUL PIEȚELE AGROALIMENTARE EN GROSS ȘI ÎȚCANI

676								șef birou		I	S
677									inspector specialitate	gradul I	S
678									inspector specialitate	gradul II	S
679									casier		M;G
680									casier		M;G
681									ingrijitor		M;G
682									ingrijitor		M;G
683									ingrijitor		M;G
684									ingrijitor		M;G
685									ingrijitor		M;G
686									ingrijitor		M;G
687									ingrijitor		M;G

15. DIRECȚIA GENERALĂ A DOMENIULUI PUBLIC

688	DIRECTOR GENERAL							director general		II	S
689	DIRECTOR GENERAL ADJ.							director general adj.		II	S

15.1. SERVICIUL ADMINISTRATIV

690								șef serviciu		II	S
-----	--	--	--	--	--	--	--	--------------	--	----	---

15.1.1. COMPARTIMENTUL ADMINISTRARE SEDIU DIRECȚIA GENERALĂ A DOMENIULUI PUBLIC

691									inspector de specialitate	gradul IA	S
692									inspector de specialitate	gradul I	S
693									inspector specialitate	gradul I	S
694									referent	treapta IA	M
695									paznic		M;G
696									paznic		M;G
697									paznic		M;G
698									paznic		M;G
699									paznic		M;G
700									ingrijitor		M;G
701									ingrijitor		M;G

15.1.2. COMPARTIMENTUL ADMINISTRARE CENTRE CULTURALE ALE MUNICIPIULUI SUCEAVA - CINEMA MODERN ȘI ARTĂ ÎȚCANI

702									inspector specialitate	gradul II	S
703									administrator	treapta I	M
704									m. electrician	treapta I	M;G
705									m. electrician	treapta I	M;G
706									m. instalator	treapta III	M;G
707									ingrijitor		M;G
708									ingrijitor		M;G
709									ingrijitor		M;G

15.2. SERVICIUL SPAȚII VERZI

710								șef serviciu		II	S
-----	--	--	--	--	--	--	--	--------------	--	----	---

15.2.1. COMPARTIMENTUL SERĂ

711									m. horticultor	treapta I	M;G
712									m. horticultor	treapta I	M;G
713									m. horticultor	treapta I	M;G
714									m. horticultor	treapta I	M;G
715									m. floricultor	treapta I	M;G
716									m. floricultor	treapta I	M;G
717									m. floricultor	treapta I	M;G

718								m. floricultor	treapta I	M;G
719								m. floricultor	treapta I	M;G
720								m. floricultor	treapta II	M;G
721								m. horticultor	treapta II	M;G
722								îngrijitor		M;G
723								îngrijitor		M;G
724								îngrijitor		M;G
725								îngrijitor		M;G
726								îngrijitor		M;G

15.2.2. COMPARTIMENTUL SPAȚII VERZI

727								inspector de specialitate	gradul IA	S
728								inspector de specialitate	gradul IA	S
729								inspector de specialitate	gradul II	S
730								referent	treapta IA	M
731								mecanic intretinere	treapta I	M;G
732								mecanic utilaje	treapta I	M;G
733								mecanic utilaje	treapta I	M;G
734								mecanic utilaje	treapta II	M;G
735								mecanic utilaje	treapta I	M;G
736								mecanic utilaje	treapta I	M;G
737								mecanic utilaje	treapta I	M;G
738								mecanic utilaje	treapta I	M;G
739								mecanic utilaje	treapta II	M;G
740								m. floricultor	treapta I	M;G
741								m. floricultor	treapta I	M;G
742								m. floricultor	treapta I	M;G
743								m. floricultor	treapta II	M;G
744								mecanic utilaje	treapta III	M;G
745								mecanic utilaje	treapta III	M;G
746								îngrijitor		M;G
747								îngrijitor		M;G
748								îngrijitor		M;G
749								îngrijitor		M;G
750								îngrijitor		M;G
751								îngrijitor		M;G
752								îngrijitor		M;G
753								îngrijitor		M;G
754								îngrijitor		M;G
755								îngrijitor		M;G
756								îngrijitor		M;G
757								îngrijitor		M;G

15.3. SERVICIUL PRESTĂRII SERVICII

758								șef serviciu	II	S
-----	--	--	--	--	--	--	--	--------------	----	---

15.3.1. COMPARTIMENTUL SALUBRIZARE, VIDANJARE

759								referent	treapta IA	M
760								îngrijitor		M;G
761								îngrijitor		M;G
762								îngrijitor		M;G
763								îngrijitor		M;G
764								îngrijitor		M;G
765								îngrijitor		M;G
766								îngrijitor		M;G
767								îngrijitor		M;G
768								îngrijitor		M;G
769								îngrijitor		M;G
770								îngrijitor		M;G
771								îngrijitor		M;G
772								m. necalificat		M;G

15.3.2. COMPARTIMENTUL FÂNTÂNI ARTEZIENE ȘI IRIGAȚII

772								m. instalator	treapta II	M;G
15.4. SERVICIUL ÎNTREȚINERE ȘI REPARAȚII										
773								șef serviciu	I	S
15.4.1. COMPARTIMENTUL CONSTRUCȚII										
774								inspector de specialitate	gradul II	S
775								m.constructor	treapta I	M;G
776								mecanic utilaje	treapta I	M;G
777								m.constructor	treapta II	M;G
778								m.constructor	treapta III	M;G
779								îngrijitor		M;G
15.4.2. COMPARTIMENTUL ATELIER MECANIC ȘI TÂMLĂRIE										
780								inspector de specialitate	gradul IA	S
781								inspector de specialitate	gradul IA	S
782								inspector de specialitate	gradul IA	S
783								referent	treapta IA	M
784								m.lacatus	treapta I	M;G
785								m.sudor	treapta I	M;G
786								m.sudor	treapta I	M;G
787								m.strungar	treapta I	M;G
788								m.mecanic	treapta I	M;G
789								m.mecanic	treapta I	M;G
790								m.mecanic	treapta I	M;G
791								m.mecanic	treapta I	M;G
792								m.tamplar	treapta I	M;G
793								m.tamplar	treapta I	M;G
794								m.tamplar	treapta I	M;G
795								m.electrician	treapta I	M;G
796								m.fochist	treapta I	M;G
797								m.mecanic	treapta III	M;G
15.5. SERVICIUL "PARC AUTO"										
798								șef serviciu	II	S
799								inspector de specialitate	gradul IA	S
800								mecanic utilaje	treapta I	M;G
801								mecanic utilaje	treapta II	M;G
802								șofer	treapta I	M;G
803								șofer	treapta I	M;G
804								șofer	treapta I	M;G
805								șofer	treapta I	M;G
806								șofer	treapta I	M;G
807								șofer	treapta I	M;G
808								șofer	treapta I	M;G
809								șofer	treapta I	M;G
810								șofer	treapta I	M;G
811								șofer	treapta I	M;G
812								șofer	treapta I	M;G
813								șofer	treapta I	M;G
814								șofer	treapta I	M;G
815								șofer	treapta I	M;G
816								șofer	treapta I	M;G
817								șofer	treapta I	M;G
818								șofer	treapta I	M;G
819								șofer	treapta I	M;G
820								șofer	treapta I	M;G
821								șofer	treapta I	M;G
822								șofer	treapta I	M;G
823								șofer	treapta I	M;G
824								șofer	treapta I	M;G
15.6. SERVICIUL ADMINISTRARE CIMITIRE										
825								șef serviciu	II	S
15.6.1. COMPARTIMENTUL ADMINISTRARE "CIMITIR PACEA"										
826								inspector de specialitate	gradul I	S
827								casier		M;G
828								m.constructor	treapta I	M;G
829								mecanic utilaje	treapta II	M;G
830								îngrijitor		M;G
15.6.2. COMPARTIMENTUL ADMINISTRARE "EXTINDERE CIMITIR PACEA"										
831								îngrijitor		M;G

832									îngrijitor		M;G
833									îngrijitor		M;G
834									îngrijitor		M;G
835									îngrijitor		M;G
836									îngrijitor		M;G
837									îngrijitor		M;G
838									îngrijitor		M;G
15.7. SERVICIUL ADMINISTRARE BAZE SPORTIVE ȘI ZONE DE AGREMENT											
839								șef serviciu		II	S
15.7.1. COMPARTIMENTUL ADMINISTRARE BAZĂ SPORTIVĂ STADIONUL ARENI											
840									inspector de specialitate	gradul IA	S
841									m. instalator	treapta I	M;G
842									mecanic utilaje	treapta I	M;G
843									îngrijitor		M;G
844									îngrijitor		M;G
845									îngrijitor		M;G
846									îngrijitor		M;G
847									îngrijitor		M;G
848									îngrijitor		M;G
15.7.2. COMPARTIMENTUL ADMINISTRARE BAZĂ SPORTIVĂ PATINOARUL ARTIFICIAL											
849									inspector de specialitate	gradul IA	S
850									m. mecanic	treapta I	M;G
851									m. electrician	treapta II	M;G
852									m. mecanic	treapta IV	M;G
853									m. instalator	treapta IV	M;G
15.7.3. COMPARTIMENTUL ADMINISTRARE ZONĂ DE AGREMENT TĂTĂRAȘI											
854									casier		M;G
855									m. instalator	treapta I	M;G
856									m. electrician	treapta I	M;G
857									mecanic utilaje	treapta II	M;G
858									îngrijitor		M;G
859									îngrijitor		M;G

Centralizator posturi

Funcții/ Număr de posturi	Total
Nr. total de demnitari	3
Nr. total de funcții publice de conducere	45
Nr. total de funcții publice de execuție	361
Nr. total de funcții contractuale de conducere	34
Nr. total de funcții contractuale de execuție	417
Nr. total de posturi	860



CONSILIUL LOCAL AL MUNICIPIULUI SUCEAVA

SECRETAR GENERAL AL MUNICIPIULUI

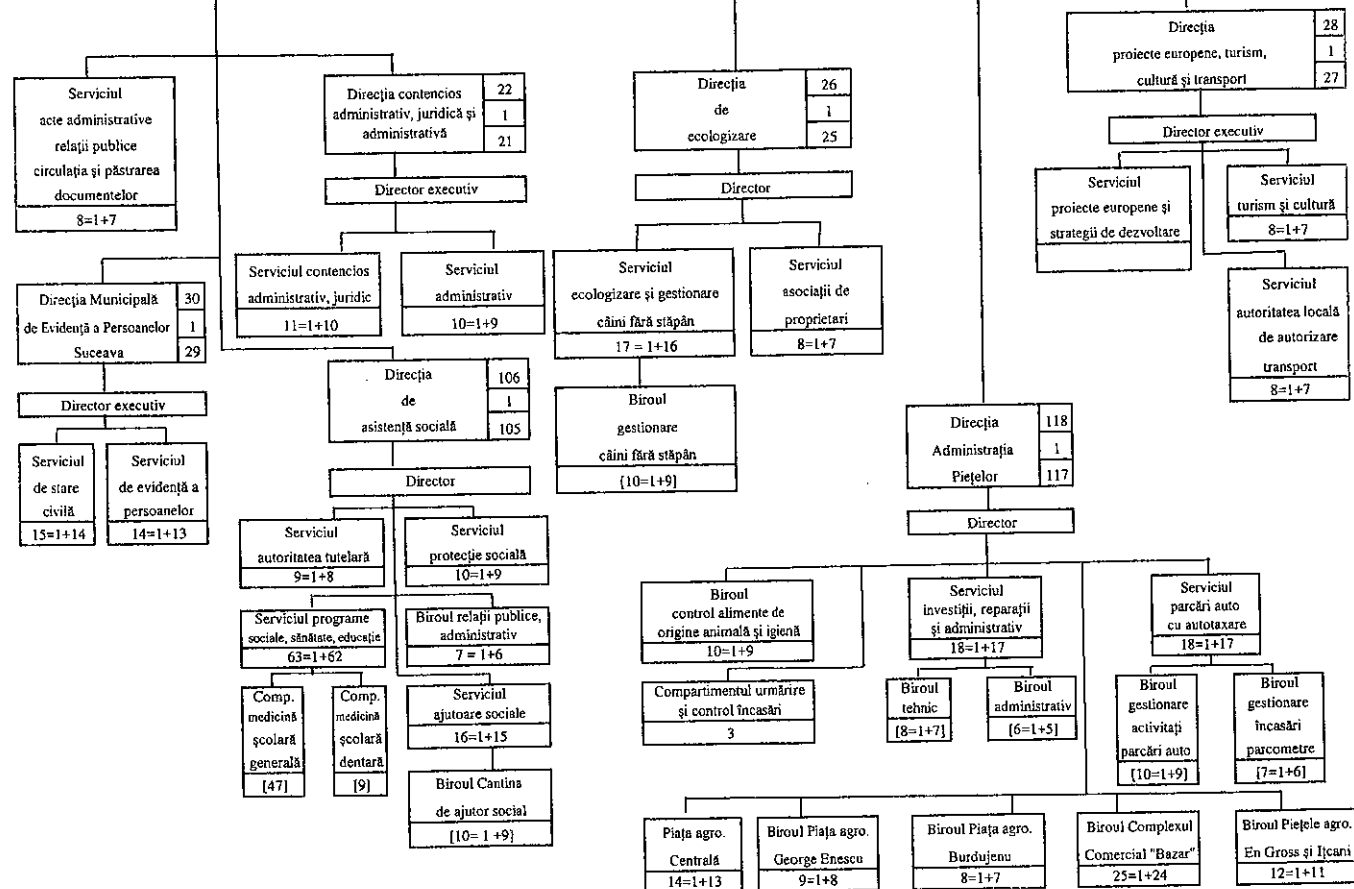

Centralizator posturi

TOTAL 860

din care:

- I. Demnitari 3
- II. Posturi - funcții publice 406
 - din care :
 - a) de conducere 45
 - b) de execuție 361
- III. Posturi contractuale 451
 - a) de conducere 34
 - b) de execuție 417

ORGANIGRAMA PRIMĂRII MUNICIPIULUI SUCEAVA

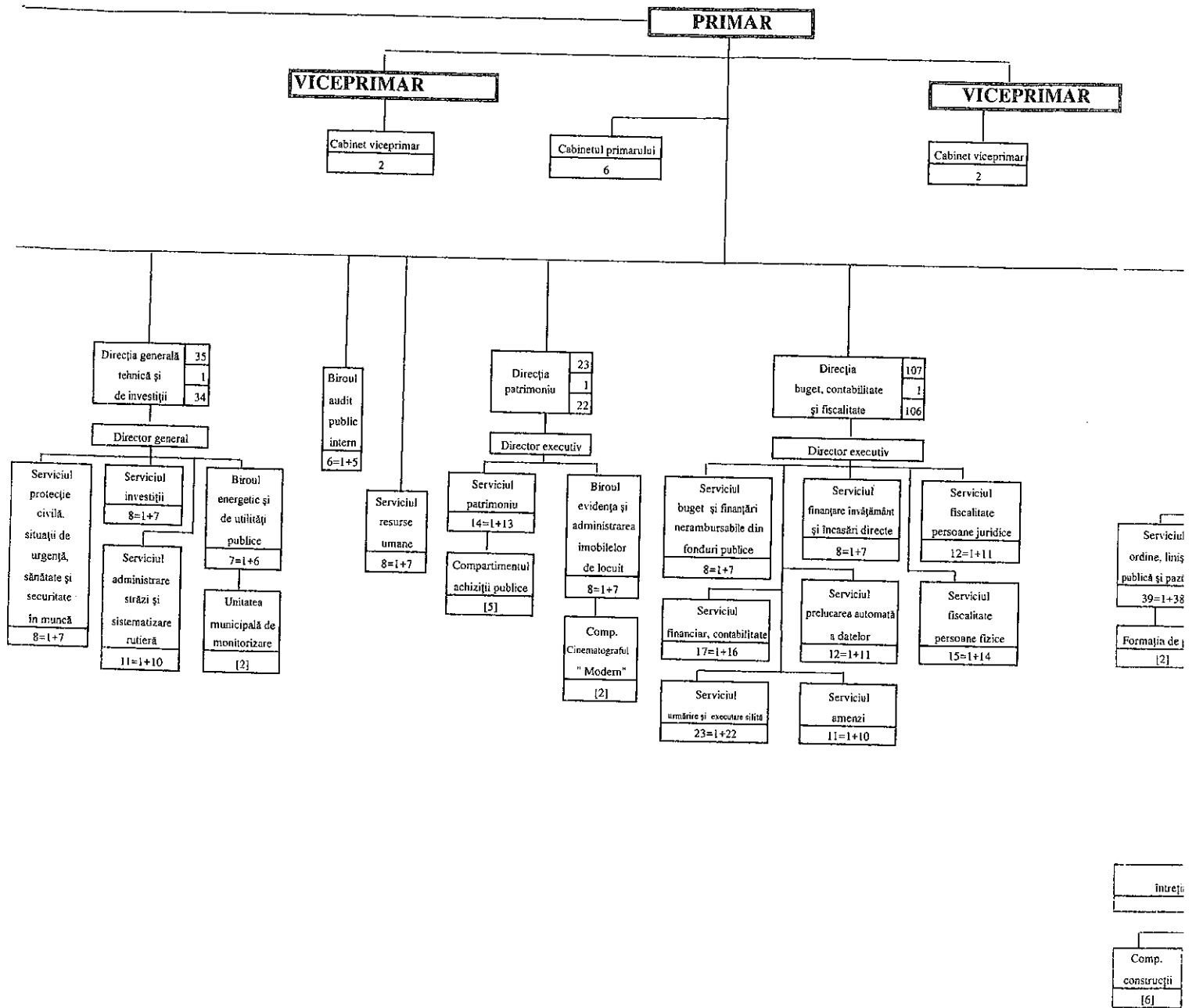

**PRIMAR,
ION LUNGU**

