

Detaliu realizare imprejmuire

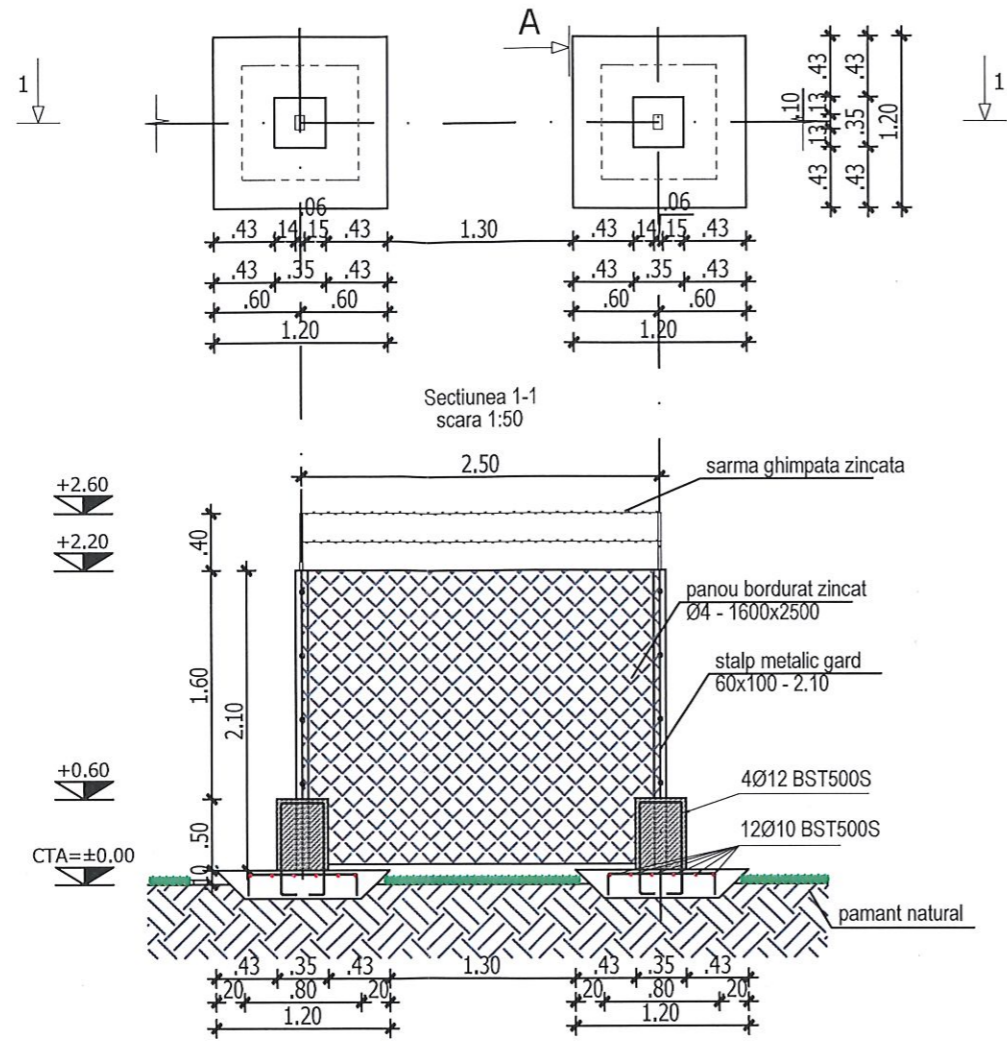

Sectiunea A-A

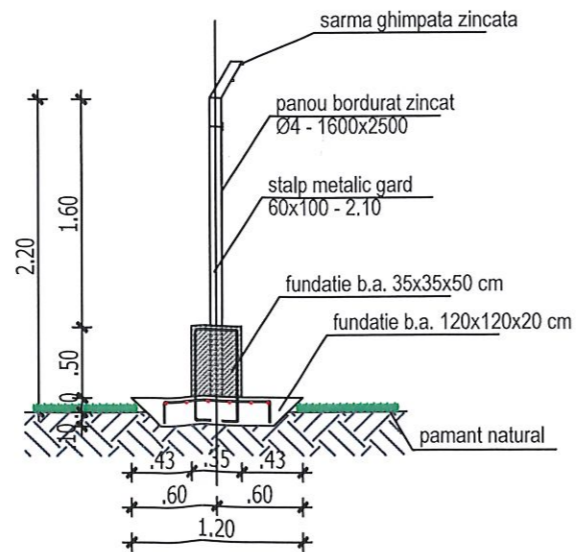

Detaliu realizare poarta metalica auto

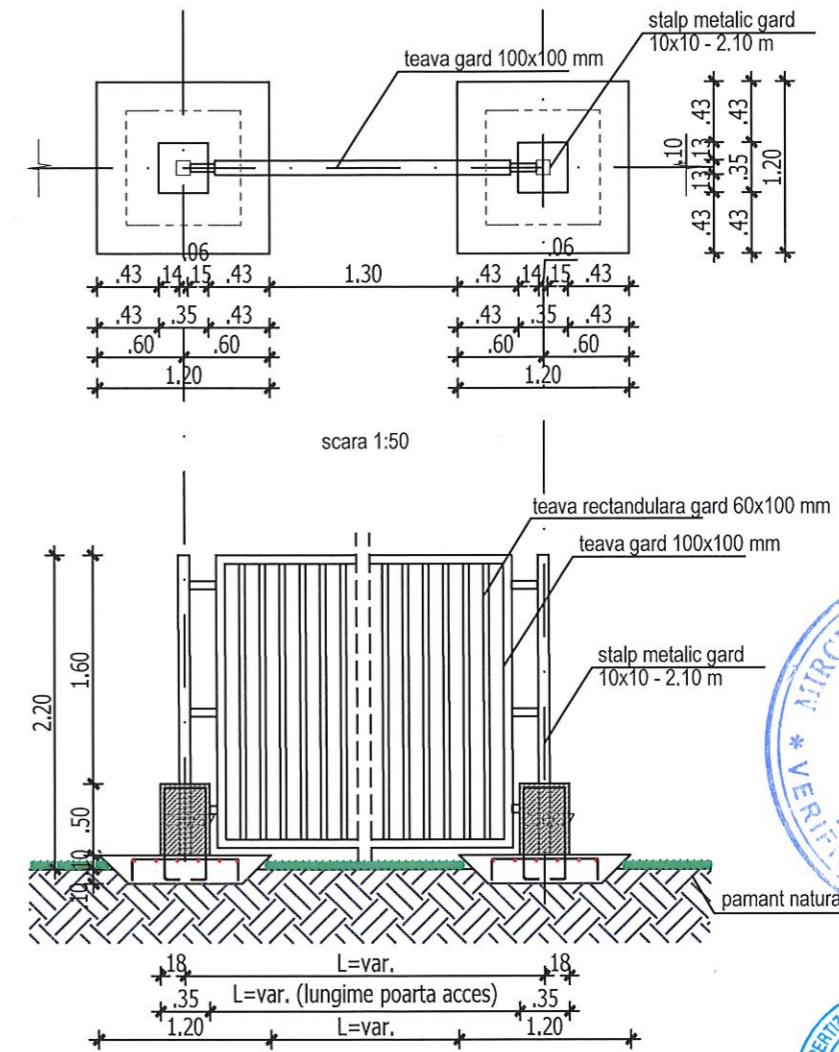

Perimetru total imprejmuire = 2495.00 ml;
 Perimetru imprejmuire gard = 2456.00 ml;
 Porti acces auto (3 porti x 3 m) = 18.90 mp;
 Porti acces auto (4 porti x 4.5 m) = 38.70 mp;
 Porti acces auto (2 porti x 5 m) = 21.00 mp;
 Porti acces pietonal (2 porti x 1 m) = 4.20 mp;
 Stalpi gard 60x100 = 1228 buc;
 Stalpi gard 100x100 = 20 buc;
 Panou de gard din plasa impletita din sarma - 3930.00 mp;
 Inaltime imprejmuire de la CTA = 2.20 m.

Beton de egalizare: C8/10
 Beton armat: C30/37
 -clasa de expunere: XC2
 Strat acoperire cu beton: 50 mm
 Otel utilizat: B500C

ACEST DESEN ESTE PROPRIETATEA INTELLECTUALA A SC 2 GMG CONSTRUCT SRL REPRODUCEREA POATE FI FACUTA NUMAI CU ACORDUL SI IN CONDITIILE STABILITE DE SC 2 GMG CONSTRUCT SRL				
Verificator/Expert	Nume	Semnatura	Cerinta	Referat nr./ Expertiza Nr./ Data
PROIECTANT GENERAL:	S.C. 2 GMG CONSTRUCT S.R.L. CLUJ-NAPOCA, GH. DAVILA 28A/28, BLD. CLUJ J102990007, CUI R020713583 Tel. 0749158168, E-mail: inform@2gm.ro			Titlu proiect: PARC FOTOVOLTAIC
PROIECTANT DE SPECIALITATE: REZISTENTA	S.C. 2 GMG CONSTRUCT S.R.L. CLUJ-NAPOCA, GH. DAVILA 28A/28, BLD. CLUJ J102990007, CUI R020713583 Tel. 0749158168, E-mail: inform@2gm.ro			Amplasament: com. Ipotesi si Salcea, jud. Suceava
SEF PROIECT	ing. Ghindea M.		Scara: 1:50	Beneficiar: MUNICIPIUL SUCEAVA
PROIECTAT	ing. Ghindea M.		Data: 2023	Faza: S.F.
DESENAT	ing. Ghindea M.			Planșa: R.04