

Semnificație

Nume și prenume

Semnatura

Referat / nr. / data



Proiectant general:
S.C. DON proiect S.R.L.



Proiectant de specialitate:
S.C. Lineo Proiect S.R.L.

Denumirea lucrării: Reabilitarea energetică a unității de învățământ Colegiul Tehnic "Petru Poni" Suceava - clădiri notate cu nr. cad. 51406-C6 (Căminii Elevi P+3), 51406-C12 (Sala sport și atelier), 51406-C18 (Atelier) și organizare de șantier

Nr. Pr. Gen:
131/2023

Adresa: Jud. Suceava, mun. Suceava, calea Unirii, nr. 15

Nr. Pr. Arh.
78/2023

Semnificație

Nume și prenume

Semnatura

Scara:
1/5000

Beneficiar:
MUNICIPIUL SUCEAVA - SERVICIUL PROIECTE EUROPENE SI STRATEGII DE DEZVOLTARE

Fază pr. :

Șef proiect

Ing. Cornel Doniga

Data:
Iunie
2023

Denumire planșă:

D.A.L.I.

Proiectat

Arh. Alina Antochi

Nr. planșei:

Desenat

Arh. Alina Antochi

Plan de încadrare în zona

A0

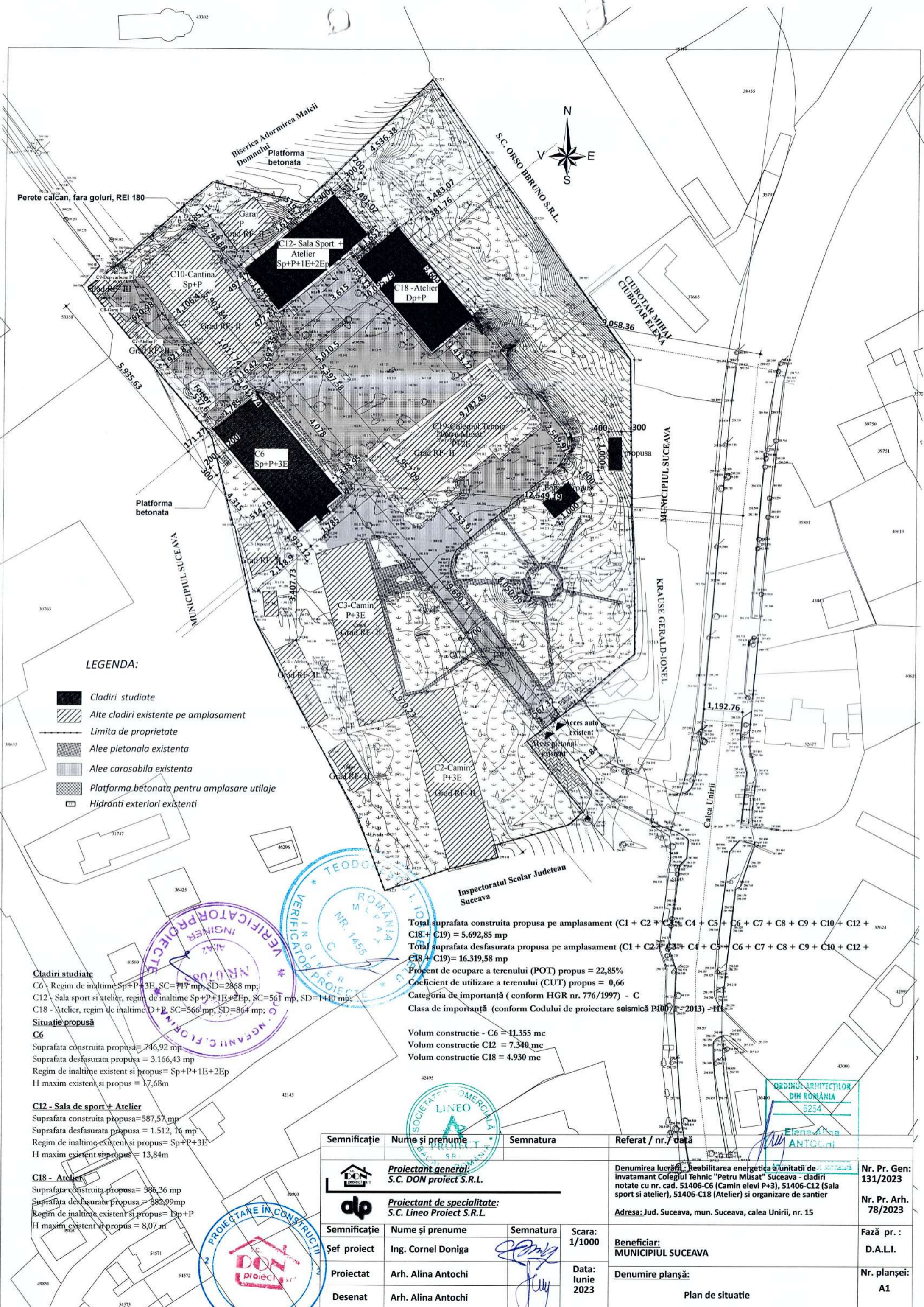

LEGENDA:

- Cladiri studiate
- Alte cladiri existente pe amplasament
- Limita de proprietate
- Alee pietonala existenta
- Alee carosabila existenta
- Platforma betonata pentru amplasare utilaje
- Hidranti exteriori existenti

Cladiri studiate

C6 - Regim de inaltime Sp+P+3E, SC=717 mp, SD=2868 mp;
 C12 - Sala sport si atelier, regim de inaltime Sp+P+1E+2Ep, SC=561 mp, SD=1440 mp;
 C18 - Atelier, regim de inaltime D+P, SC=566 mp, SD=864 mp;

Situatie propusa

C6
 Suprafata construita propusa = 746,92 mp
 Suprafata desfasurata propusa = 3.166,43 mp
 Regim de inaltime existent si propus = Sp+P+1E+2Ep
 H maxim existent si propus = 17,68m

C12 - Sala de sport + Atelier

Suprafata construita propusa = 587,57 mp
 Suprafata desfasurata propusa = 1.512,16 mp
 Regim de inaltime existent si propus = Sp+P+3E
 H maxim existent si propus = 13,84m

C18 - Atelier

Suprafata construita propusa = 586,36 mp
 Suprafata desfasurata propusa = 882,99 mp
 Regim de inaltime existent si propus = Dp+P
 H maxim existent si propus = 8,07 m

Total suprafata construita propusa pe amplasament (C1 + C2 + C3 + C4 + C5 + C6 + C7 + C8 + C9 + C10 + C12 + C18 + C19) = 5.692,85 mp
 Total suprafata desfasurata propusa pe amplasament (C1 + C2 + C3 + C4 + C5 + C6 + C7 + C8 + C9 + C10 + C12 + C18 + C19) = 16.319,58 mp
 Procent de ocupare a terenului (POT) propus = 22,85%
 Coeficient de utilizare a terenului (CUT) propus = 0,66
 Categoria de importanta (conform HGR nr. 776/1997) - C
 Clasa de importanta (conform Codului de proiectare seismica P100/2013) - II

Volum constructie - C6 = 11.355 mc
 Volum constructie C12 = 7.340 mc
 Volum constructie C18 = 4.930 mc



Semnificatie	Nume si prenume	Semnatura	Referat / nr. / data
	Proiectant general: S.C. DON proiect S.R.L.		Denumirea lucrării: Reabilitarea energetică a unității de învățământ Colegiul Tehnic "Petru Poni" Suceava - cladiri notate cu nr. cad. 51406-C6 (Camin elevi P+3), 51406-C12 (Sala sport si atelier), 51406-C18 (Atelier) si organizare de santier
	Proiectant de specialitate: S.C. Lineo Proiect S.R.L.		Adresa: Jud. Suceava, mun. Suceava, calea Unirii, nr. 15
Semnificatie	Nume si prenume	Semnatura	Scara: 1/1000
Şef proiect	Ing. Cornel Doniga		Beneficiar: MUNICIPIUL SUCEAVA
Proiectat	Arh. Alina Antochi		Denumire planşa: Plan de situatie
Desenat	Arh. Alina Antochi		Nr. Pr. Gen: 131/2023
			Nr. Pr. Arh. 78/2023
			Fază pr.: D.A.L.I.
			Nr. planşei: A1



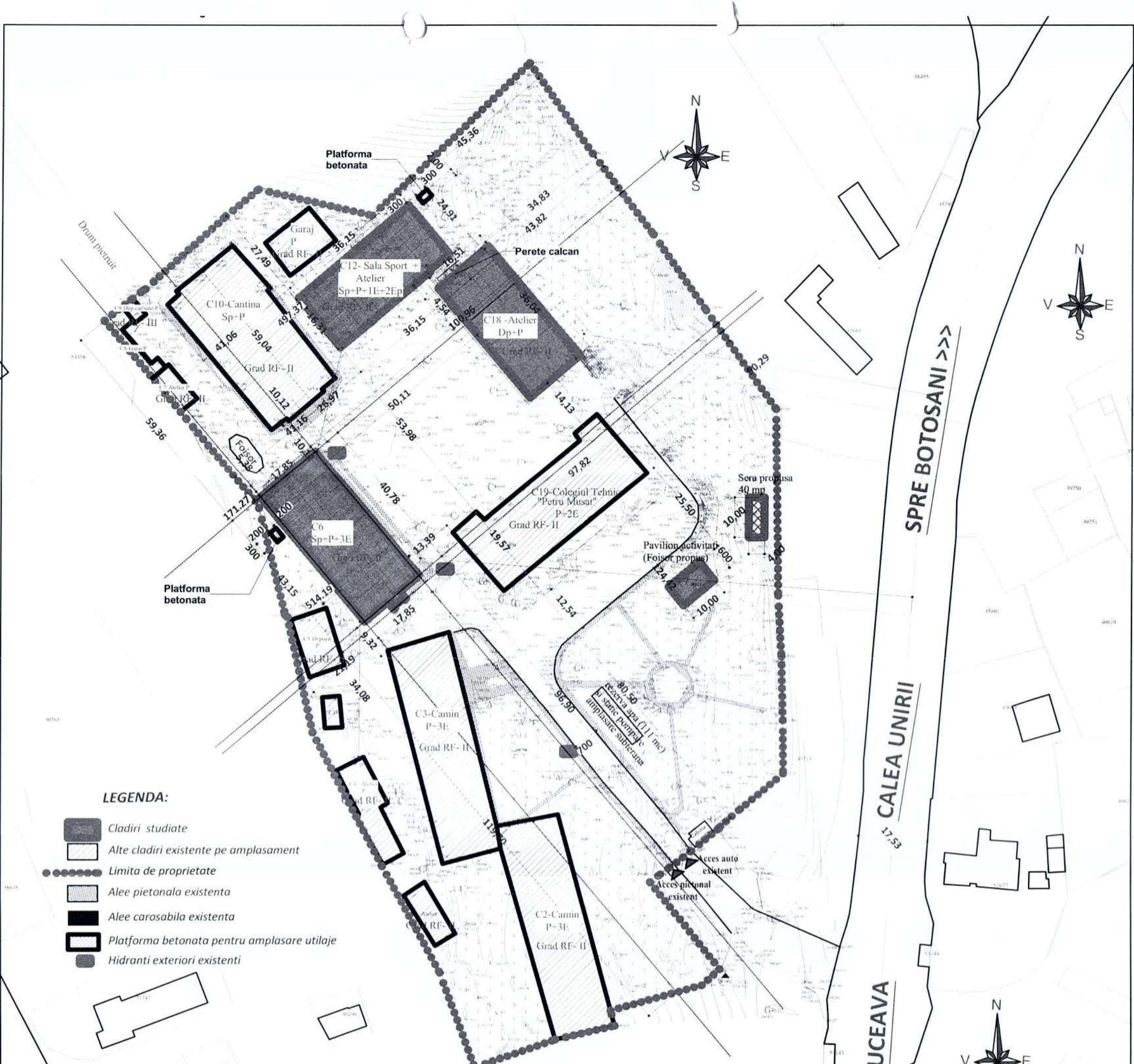

LEGENDA:

- Cladiri studiate
- Alte cladiri existente pe amplasament
- Limita de proprietate
- Alei pietonala existenta
- Alei carosabila existenta
- Platforma betonata pentru amplasare utilaje
- Hidranti exteriori existenti

Se vor amenaja :

- pavilion pentru activitati in aer liber (foisor), S=60 mp
 - sera (40 mp), pentru cultivare de legume
 - completari la sistemul de colectare selectiva a deseurilor, pe categorii, in vederea reciclarii unei proportii cat mai mari din deseurile rezultate
 - sistem pentru realizare compost pentru gestionarea adecvata a materialelor bio-degradabile (frunze, iarba tunsa, resturi vegetale, etc)

Vor fi refacute trotuarele perimetrice ale cladirilor analizate, ca urmare a realizarii termosistemului.

Se preconizeaza realizarea de rezerva de apa aferenta instalatiei de stingere, dotata cu sistem de pompare.



Semnificatie	Nume si prenume	Semnatura	Referat / nr. / data
	Proiectant general: S.C. DON proiect S.R.L. cui 35778634; j33/387/2016		Denumirea lucrării : Reabilitarea energetica a unitatii de invatamant Colegiul Tehnic "Petru Musat" Suceava - cladiri notate cu nr. cad. 51406-C6 (Camin elevi P+3), 51406-C12 (Sala sport si atelier), 51406-C18 (Atelier) si organizare de santier Adresa: Jud. Suceava, mun. Suceava, calea Unirii, nr. 15
Semnificatie	Nume si prenume	Semnatura	Scara:
Şef proiect	Ing. Cornel Doniga		1/1000
Intocmit	Ing. Cornel Doniga		Data: Iunie 2023
			Beneficiar: MUNICIPIUL SUCEAVA
			Denumire planşa: Plan amenajari exterioare
			Nr. Pr. Gen: 131/2023
			Fază pr. : D.A.L.I.
			Nr. planşei: A1.1

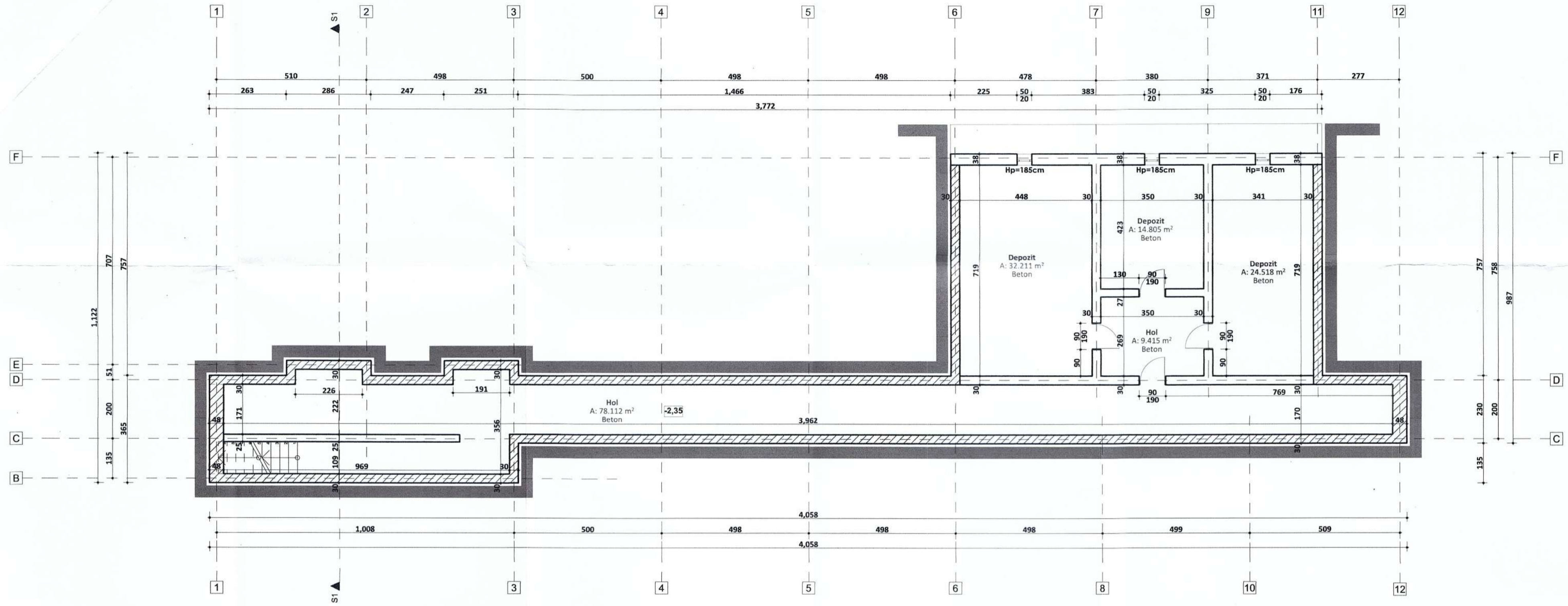

LEGENDA	
	Perete exterior, existent, din zidărie de cărămidă
	Perete exterior, existent, din beton
	Perete interior, existent, din zidărie de cărămidă
	Grîndă din b.a.

C6
 Suprafata construita propusa=746,92 mp
 Suprafata desfasurata propusa = 3.166, 43 mp
 Regim de inaltime existent si propus= Sp+P+3E
 H maxim existent si propus = 17,68m
 Categoria de importantă (conform HGR nr. 776/1997) - C
 Clasa de importantă (conform Codului de proiectare seismică P100/1 - 2013) - III
 Gradul II de rezistenta la foc
 Volum constructie C12 = 11.355 mc

Semnificație Nume și prenume **Semnatura** Referat / nr. / dată

Proiectant general:
S.C. DON proiect S.R.L.

Proiectant de specialitate:
S.C. Lineo Proiect S.R.L.

Semnificație Nume și prenume **Semnatura** Scara: Beneficiar:
Șef proiect Ing. Cornel Doniga 1/100 MUNICIPIUL SUCEAVA

Relevat Arh. Alina Antochi **Data:** 2023 **Denumire planșă:** Plan subsol C6
Situatia existenta

Desenat Arh. Alina Antochi

Nr. Pr. Gen: 1317/2023

Nr. Pr. Arh: 78/2023

Fază pr.: D.A.L.I.

Nr. planșei: A2.1

Beneficiar: MUNICIPIUL SUCEAVA

Denumire planșă: Plan subsol C6
Situatia existenta

Referat / nr. / dată: Denumirea lucrării : Reabilitarea energetica a unitatii de invatamant Colegiul Tehnic "Petru Musat" Suceava - cladiri notate cu nr. cad. 51406-C6 (Camin elevi P+3), 51406-C12 (Sala sport si atelier), 51406-C18 (Atelier) si organizare de santier
Adresa: Jud. Suceava, mun. Suceava, calea Unirii, nr. 15

ING. CORNEL DONIGA
VERIFICATOR PROIECTE

ING. FLORENTIN C. FLORIN
VERIFICATOR PROIECTE

ING. ALINA ANTOCHI
VERIFICATOR PROIECTE

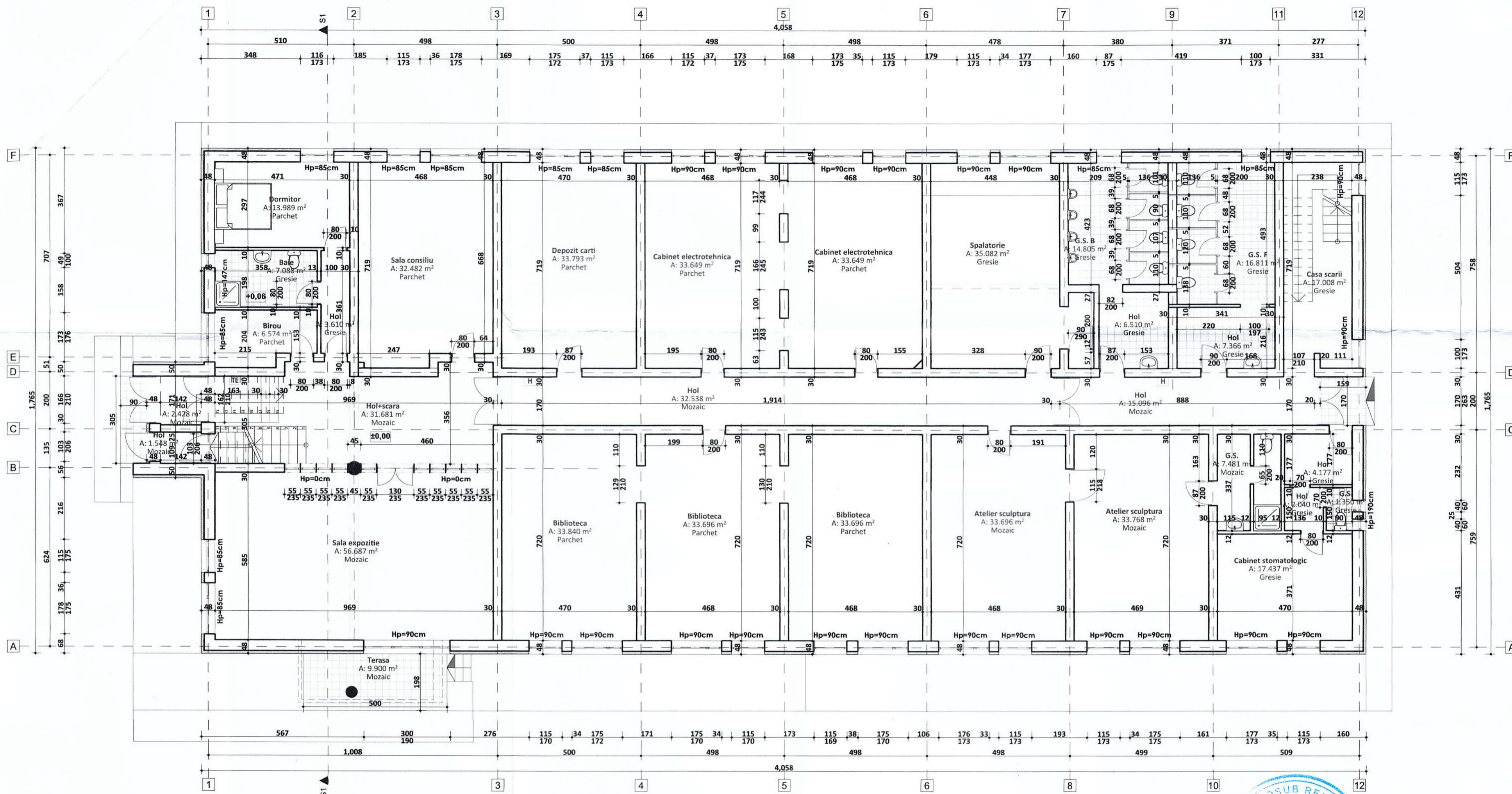

LEGENDA	
	Pereți exterior, existent, din zidărie de cărămidă, termoizolat parțial cu polistiren expandat ignifugat
	Pereți interior, existent, din zidărie de cărămidă
	Grindă din b.a.
	Pereți interior, existent, din gips-carton
TE	Tablou electric
H	Hidran interior existent

C6
 Suprafata construita propusa=746,92 mp
 Suprafata desfasurata propusa = 3.166,43 mp
 Regim de inaltime existent si propus= Sp+P+3E
 H maxim existent si propus = 17,68m
 Categoria de importanta (conform HGR nr. 776/1997) - C
 Clasa de importanta (conform Codului de proiectare seismică P100/1 - 2013) - III
 Gradul II de rezistenta la foc
 Volum constructie C12 = 11.355 mc

PROIECTARE ÎN CONSTRUCȚII

SUCEAVA

TEHNICIAN ÎN SUB RELEV
 ROMANIA
 ALP. PAT.
 NR. 1184
 INGINER
 VERIFICATOR PROIECTARE

SOCIETATE COMERCIALA
 LINEO
 PROIECT S.R.L.
 ROMANIA

POZ. ÎN FANT. C. FL. J. A.
 ROMANIA
 NR. 07085
 INGINER
 VERIFICATOR P.

ORDINUL DE ÎNTRĂDEBINE
 ENR. ROM. ENR.
 5254
Elena-Alina ANTOCHI

Semnificație	Nume și prenume	Semnatura	Referat / nr. / dată
	Proiectant general: S.C. DON project S.R.L.		
	Proiectant de specialitate: S.C. Lineo Project S.R.L.		
Semnificație	Nume și prenume	Semnatura	Scara: 1/100
Sef proiect	Ing. Cornel Doniga		Beneficiar: MUNICIPIUL SUCEAVA
Relevat	Arh. Alina Antochi		Denumire planșă: Plan parter C6 Situatia existenta
Desenat	Arh. Alina Antochi		Nr. planșei: A3.1

Nr. Pr. Gen: 131/2023
Nr. Pr. Arh: 78/2023
Fază pr.: D.A.L.I.
Nr. planșei: A3.1

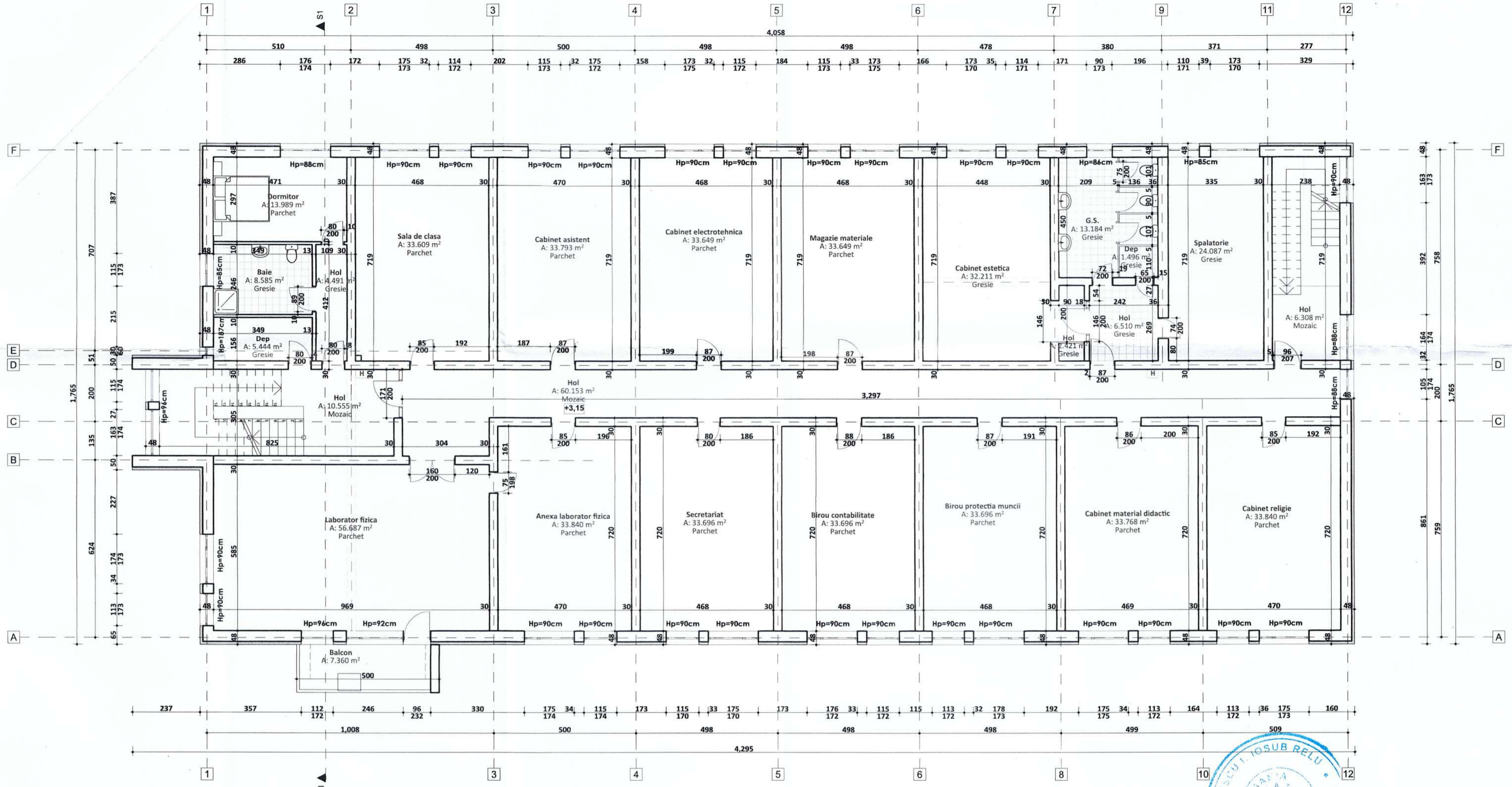

LEGENDA

	Perete exterior, existent, din zidărie de cărămidă, termolizol parțial cu polistiren expandat ignifugat
	Perete interior, existent, din zidărie de cărămidă
	Grindă din b.a.
	Perete interior, existent, din gips-carton
	Hidrant interior existent

C6
 Suprafata construita propusa=746,92 mp
 Suprafata desfasurata propusa = 3.166, 43 mp
 Regim de inaltime existent si propus= Sp+P+3E
 H maxim existent si propus = 17,68m
 Categoria de importanta (conform HGR nr. 776/1997) - C
 Clasa de importanta (conform Codului de proiectare seismică P100/1 - 2013) - III
 Gradul II de rezistenta la foc
 Volum constructie CI2 = 11.355 mc

Semnificatie	Nume si prenume	Semnatura	Referat / nr. / data
	Proiectant general: S.C. DOP PROIECT S.R.L.		Denumirea lucrării: Reabilitarea energetică a unității de învățământ Colegiul Tehnic "Petru Musat" Suceava - clădiri notate cu nr. cad. 51406-C6 (Camin elevi P+3), 51406-C12 (Sala sport si atelier), 51406-C18 (Atelier) si organizare de santier
	Proiectant de specialitate: S.C. Lineo Proiect S.R.L.		Adresa: Jud. Suceava, mun. Suceava, calea Unirii, nr. 15
Semnificatie	Nume si prenume	Semnatura	Scara:
Șef proiect	Ing. Cornel Doniga		1/100
Relevat	Arh. Alina Antochi		Data: 2023
Desenat	Arh. Alina Antochi		
			Beneficiar: MUNICIPIUL SUCEAVA
			Denumire planșă: Plan etaj 1 C6 Situatia existenta
			Nr. Pr. Gen: 131/2023
			Nr. Pr. Arh: 78/2023
			Fază pr.: D.A.L.I.
			Nr. planșei: A4.1

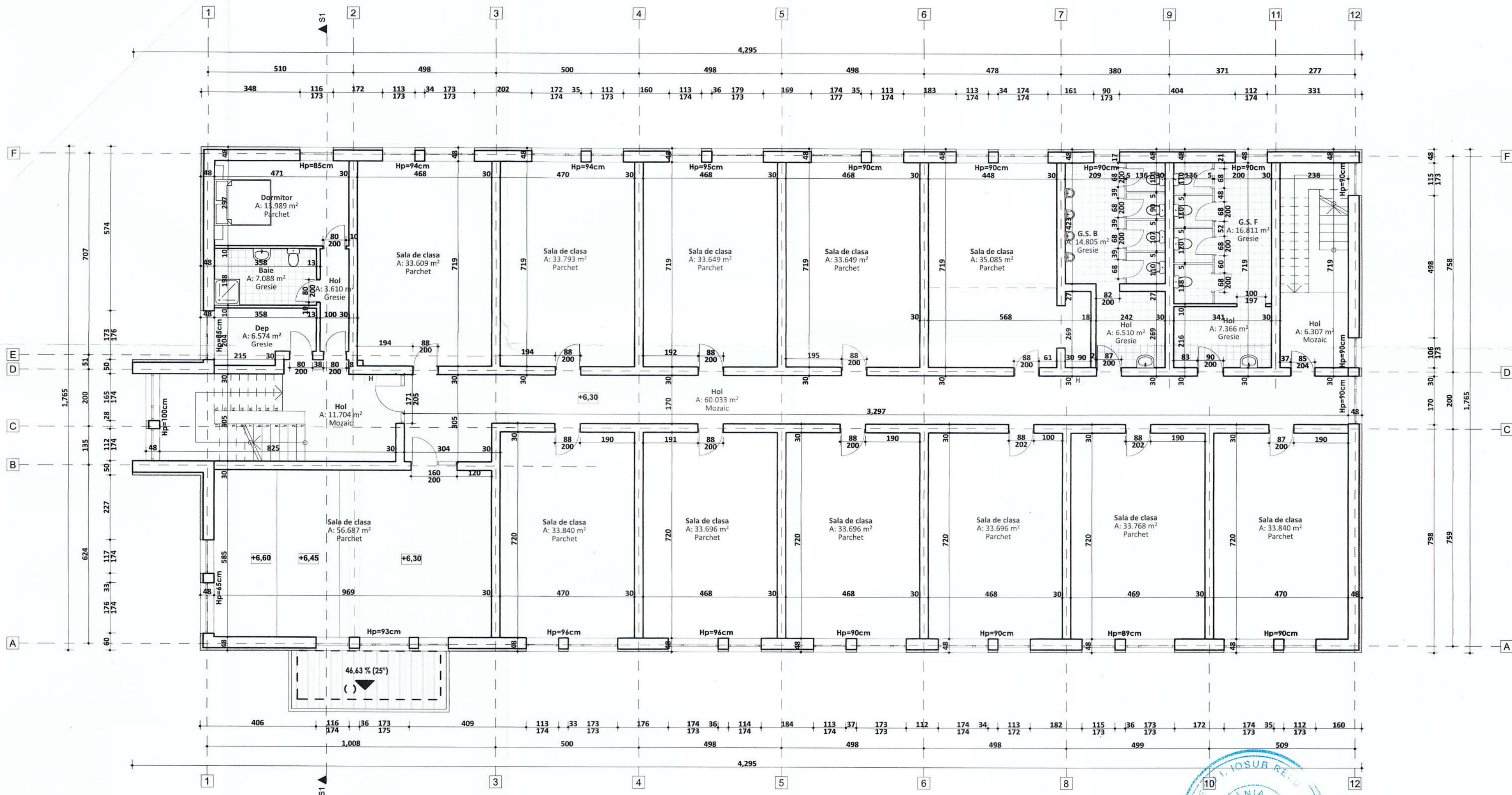

LEGENDA	
	Perete exterior, existent, din zidărie de cărămidă, termolizolat parțial cu polistiren expandat ignifugat
	Perete interior, existent, din zidărie de cărămidă
	Grindă din b.a.
	Perete interior, existent, din gips-carton
	Hidrant interior existent
	Încalzire, existentă, din tablă

C6
 Suprafata construita propusa = 746,92 mp
 Suprafata desfasurata propusa = 3.166,43 mp
 Regim de inaltime existent si propus = Sp+P+3E
 H maxim existent si propus = 17,68m
 Categoria de importanta (conform HGR nr. 776/1997) - C
 Clasa de importanta (conform Codului de proiectare seismică P100/1 - 2013) - III
 Gradul II de rezistenta la foc
 Volum constructie C12 = 11.355 mc

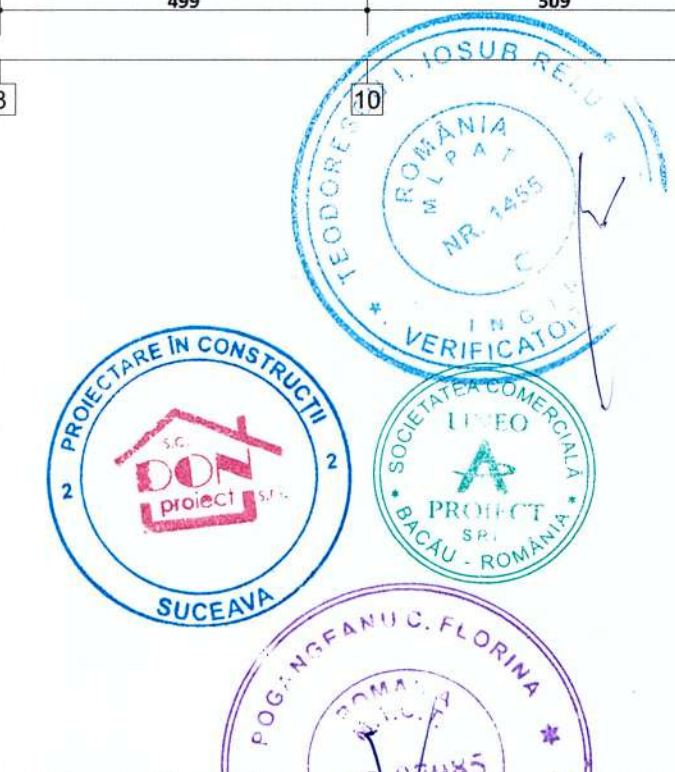

Semnificatie	Nume si prenume	Semnatura	Referat / nr. / data
	Proiectant general: S.C. DON PROIECT S.R.L.		Denumirea lucrării: Reabilitarea energetică a unității de învățământ Colegiul Tehnic "Petru Poni" Suceava - clădiri notate cu nr. cad. 51406-C6 (Camin elevi P+3), 51406-C12 (Sala sport si atelier), 51406-C18 (Atelier) si organizare de santier Adresa: Jud. Suceava, mun. Suceava, calea Unirii, nr. 15
	Proiectant de specialitate: S.C. Lineo Proiect S.R.L.		Nr. Pr. Gen: 131/2023 Nr. Pr. Arh: 78/2023
Semnificatie	Nume si prenume	Semnatura	Scara: 1/100
Șef proiect	Ing. Cornel Doniga		Beneficiar: MUNICIPIUL SUCEAVA
Relevat	Arh. Alina Antochi		Data: 2023
Desenat	Arh. Alina Antochi		Denumire planșă: Plan etaj 2 C6 Situatia existenta
			Nr. planșei: A5.1

ORDINUL ARHITECTILOR DIN ROMANIA
 NR. 5254
 Elena-Alina ANTOCHI

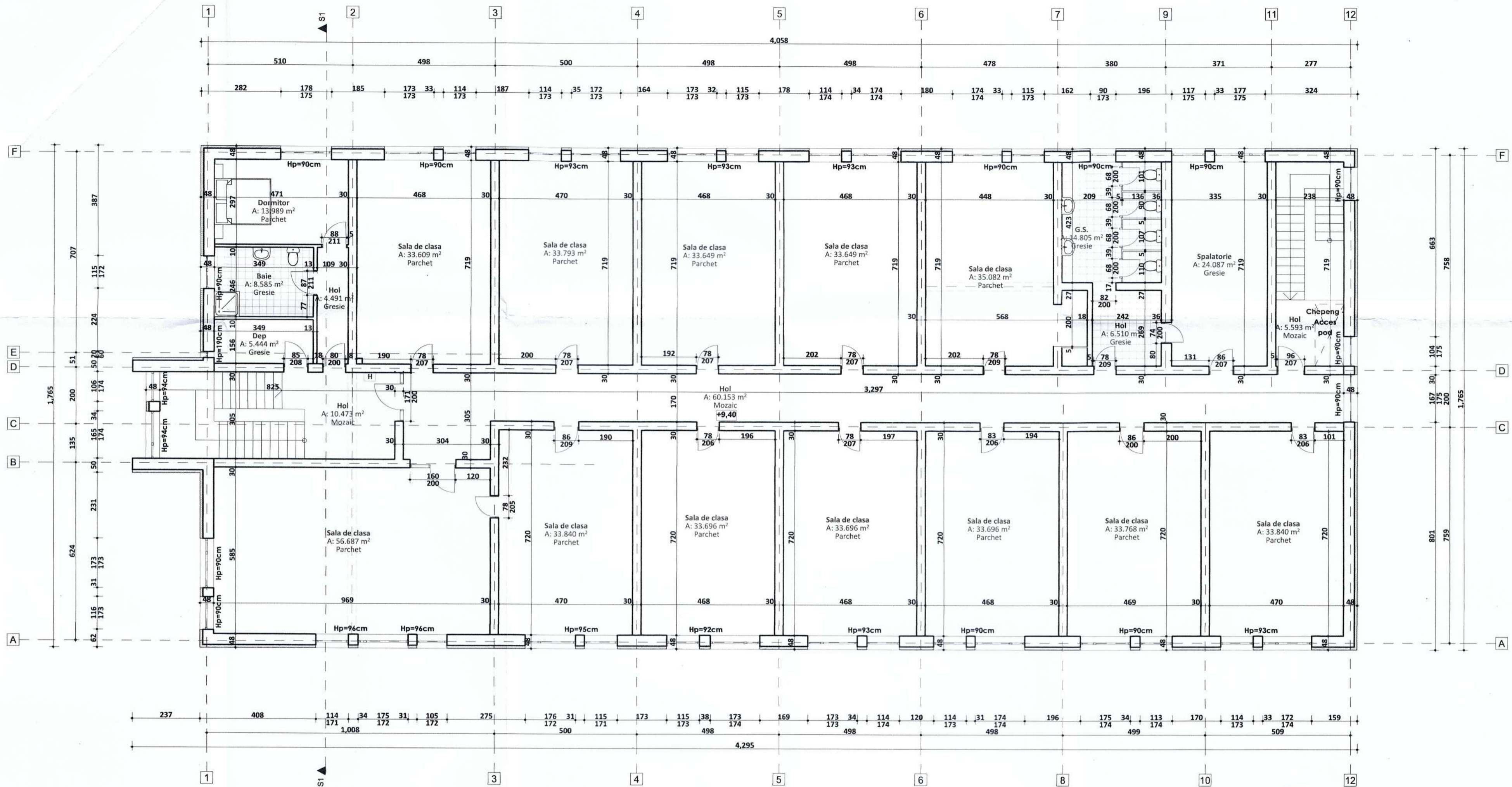

LEGENDA	
	Perete exterior, existent, din zidărie de cărămidă, termoizolat parțial cu polistiren expandat ignifugat
	Perete interior, existent, din zidărie de cărămidă
	Grindă din b.a.
	Perete interior, existent, din gips-carton
	Hidranti interior existenți

C6
 Suprafata construita propusa=746,92 mp
 Suprafata desfasurata propusa = 3.166, 43 mp
 Regim de inaltime existent si propus= Sp+P+3E
 H maxim existent si propus = 17,68m
 Categoria de importanta (conform HGR nr. 776/1997) - C
 Clasa de importanta (conform Codului de proiectare seismică P100/1 - 2013) - III
 Gradul II de rezistenta la foc
 Volum constructie Cl2 = 11.355 mc



Semnificatie	Nume si prenume	Semnatura	Referat / nr. / data
	Proiectant general: S.C. DON PROIECT S.R.L.		Denumirea lucrării: Reabilitarea energetica a unitatii de invatamant Colegiul Tehnic "Petru Musat" Suceava - cladiri notate cu nr. cad. 51406-C6 (Camin elevi P+3), 51406-C12 (Sala sport si atelier), 51406-C18 (Atelier) si organizare de santier Adresa: Jud. Suceava, mun. Suceava, calea Unirii, nr. 15
	Proiectant de specialitate: S.C. Lineo Proiect S.R.L.		Nr. Pr-Gen: 131/2023 Nr. Pr. Arh: 78/2023
Semnificatie	Nume si prenume	Semnatura	Scara: 1/100
Şef proiect	Ing. Cornel Doniga		Beneficiar: MUNICIPIUL SUCEAVA
Relevat	Arh. Alina Antochi		Data: 2023
Desenat	Arh. Alina Antochi		Denumire planşa: Plan etaj 3 C6 Situatia existenta
			Nr. planşei: A6.1

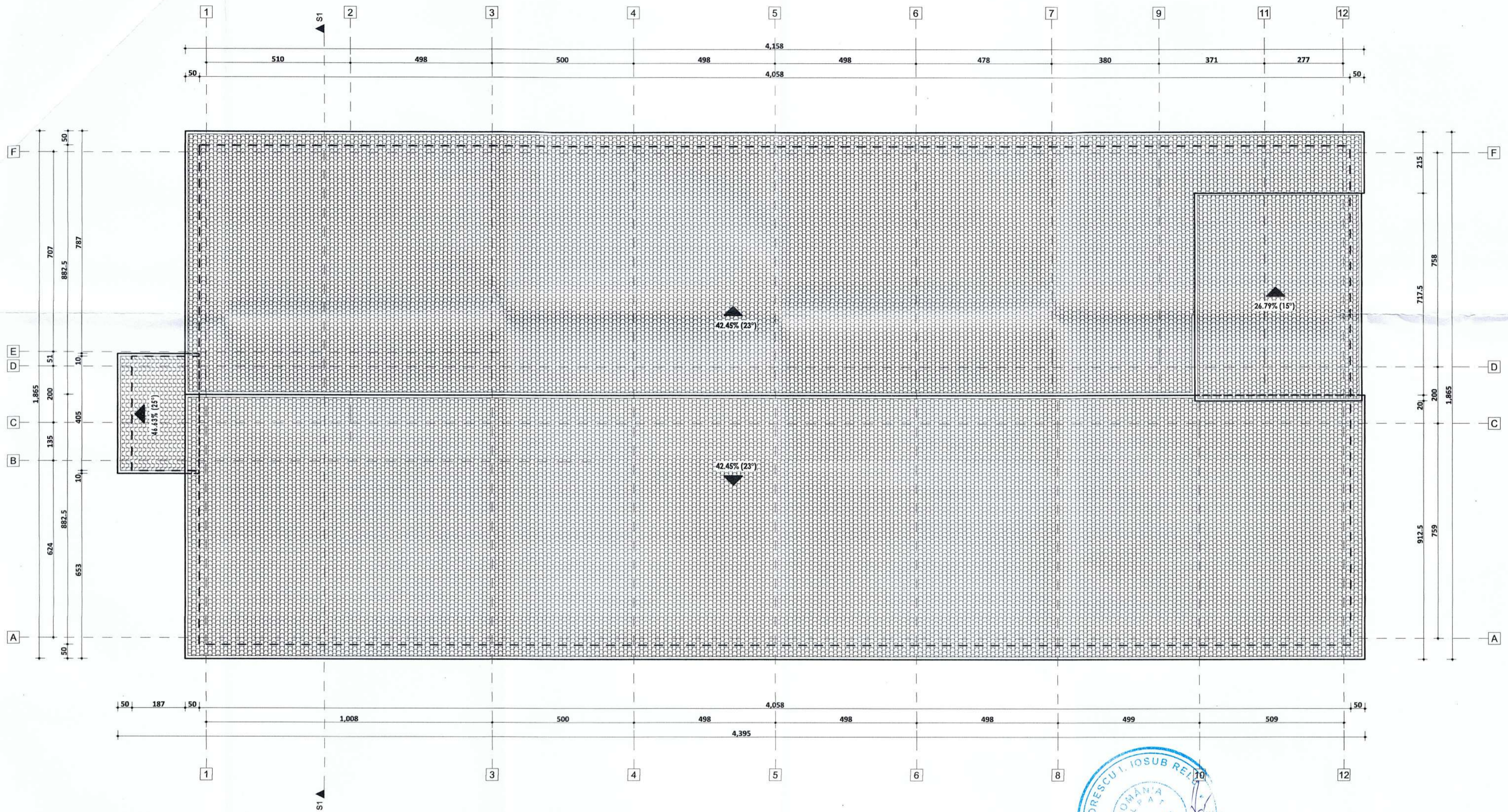

LEGENDA	
	Invetitoare, existenta, din tabla tip tigla

C6
 Suprafata construita propusa=746,92 mp
 Suprafata desfasurata propusa = 3.166, 43 mp
 Regim de inaltime existent si propus= Sp+P+3Et
 H maxim existent si propus = 17,68m
 Categoria de importanta (conform HGR nr. 776/1997) - C
 Clasa de importanta (conform Codului de proiectare seismica P100/1 - 2013) - III
 Gradul II de rezistenta la foc
 Volum constructie C12 = 11.355 mc



Semnificatie	Nume si prenume	Semnatura	Referat / nr. / data	Nr. Pr. Gen:
	Proiectant general: S.C. DON proiect S.R.L.		Referat / nr. / data	131/2023
	Proiectant de specialitate: S.C. Lineo Proiect S.R.L.		Denumirea lucrării: Reabilitarea energetică a unității de învățământ Colegiul Tehnic "Petru Musat" Suceava - clădiri notate cu nr. cad. 51406-C6 (Camin elevi P+3), 51406-C12 (Sala sport si atelier), 51406-C18 (Atelier) si organizare de santier Adresa: Jud. Suceava, mun. Suceava, calea Unirii, nr. 15	Nr. Pr. Arh: 78/2023
Semnificatie	Nume si prenume	Semnatura	Scara:	Beneficiar:
Șef proiect	Ing. Corneliu Doniga		1/100	MUNICIPIUL SUCEAVA
Relevat	Arh. Alina Antochi		Data:	Denumire planșă:
Desenat	Arh. Alina Antochi		2023	Plan invetitoare C6 Situatia existenta
				Fază pr. : D.A.L.I.
				Nr. planșei: A7.1

+16.68
+12.44
+7.23
+6.13
+3.98
+3.15
±0.00
-0.61

+16.68
+12.44
+12.45
+9.40
+6.30
+3.15
±0.00
-0.62

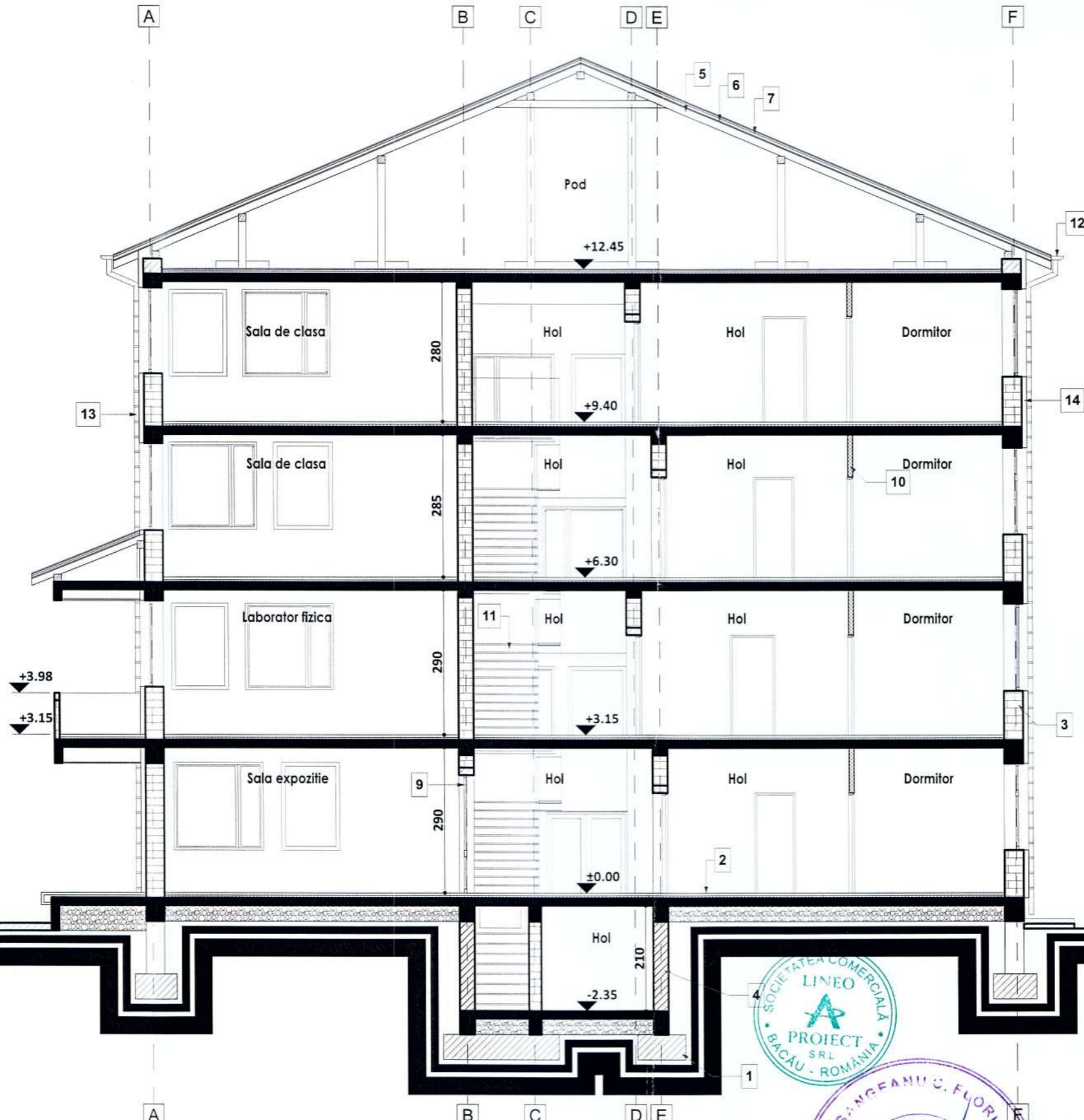

Legenda

1. Fundatii
2. Placa din beton
3. Perete din zidarie de caramida
4. Perete din b.a.
5. Capriori lemn
6. Astereala si folie bariera vapori
7. Rigle longitudinale si transversale din lemn
8. Tamplarie exterioara existenta din PVC cu geam termopan
9. Tamplarie interioara existenta din lemn
10. Perete interior din gips-carton
11. Scara din beton
12. Jgheab existent, din tabla
13. Burlan existent, din tabla
14. Termosistem - polistiren expandat ignifugat

C6
 Suprafata construita propusa = 746,92 mp
 Suprafata desfasurata propusa = 3.166, 43 mp
 Regim de inaltime existent si propus = Sp+P+3E
 H maxim existent si propus = 17,68m
 Categoria de importanta (conform HGR nr. 776/1997) - C
 Clasa de importanta (conform Codului de proiectare seismică P100/1 - 2013) - III
 Gradul II de rezistenta la foc
 Volum constructie C12 = 11.355 mc

Semnificatie	Nume si prenume	Semnatura	Referat / nr./ data
	Proiectant general: S.C. DON proiect S.R.L.		Denumirea lucrării: Reabilitarea energetica a unitatii de invatamant Colegiul Tehnic "Petru Musat" Suceava - cladiri notate cu nr. cad. 51406-C6 (Camin elevi P+3), 51406-C12 (Sala sport si atelier), 51406-C18 (Atelier) si organizare de santier Adresa: Jud. Suceava, mun. Suceava, calea Unirii, nr. 15
	Proiectant de specialitate: S.C. Lineo Proiect S.R.L.		Nr. Pr. Gen: 131/2023 Nr. Pr. Arh: 78/2023
Șef proiect	Ing. Cornel Doniga		Fază pr.: D.A.L.I.
Relevat	Arh. Alina Antochi		Denumire planșă: Sectiune transversala S1 C6 Situatia existenta
Desenat	Arh. Alina Antochi		Nr. planșei: A8.1

+17.68
 +16.68
 +15.45
 +12.44
 ±0.00
 -0.52

+17.68
 +16.68
 +12.44
 +7.23
 +6.13
 ±0.00
 -0.51



Legenda

1. Trotuar beton
2. Soclu, tencuiala soclu din quart colorat
3. Tencuiala decorativa (alb si maro)
4. Invelitoare existenta din tabla tip tigla
5. Tamplarie exterioara existenta din PVC cu geam termopan
6. Placaj din lemn
7. Jgheab existent din tabla
8. Burlan existent din tabla

C6

Suprafata construita propusa=746,92 mp
 Suprafata desfasurata propusa = 3.166, 43 mp
 Regim de inaltime existent si propus= Sp+P+3E
 H maxim existent si propus = 17,68m
 Categoria de importanta (conform HGR nr. 776/1997) - C
 Clasa de importanta (conform Codului de proiectare seismică P100/1 - 2013) - III
 Gradul II de rezistenta la foc
 Volum constructie C12 = 11.355 mc

Semnificatie	Nume si prenume	Semnatura	Referat / nr. / data
	Proiectant general: S.C. DON proiect S.R.L.		Denumirea lucrării: Reabilitarea energetica a unitatii de invatamant Colegiul Tehnic "Petru Musat" Suceava - cladiri notate cu nr. cad. 51406-C6 (Camin elevi P+3), 51406-C12 (Sala sport si atelier), 51406-C18 (Atelier) si organizare de santier
	Proiectant de specialitate: S.C. Lineo Proiect S.R.L.		Adresa: Jud. Suceava, mun. Suceava, calea Unirii, nr. 15
Şef proiect	Ing. Cornel Doniga		Beneficiar: MUNICIPIUL SUCEAVA
Relevat	Arh. Alina Antochi		Denumire planşa: Fatada principala C6 Situatia existenta
Desenat	Arh. Alina Antochi		

Nr. Pr. Gen:
131/2023
Nr. Pr. Arh.
78/2023
Fază pr.:
D.A.L.I.
Nr. planşei:
A9.1

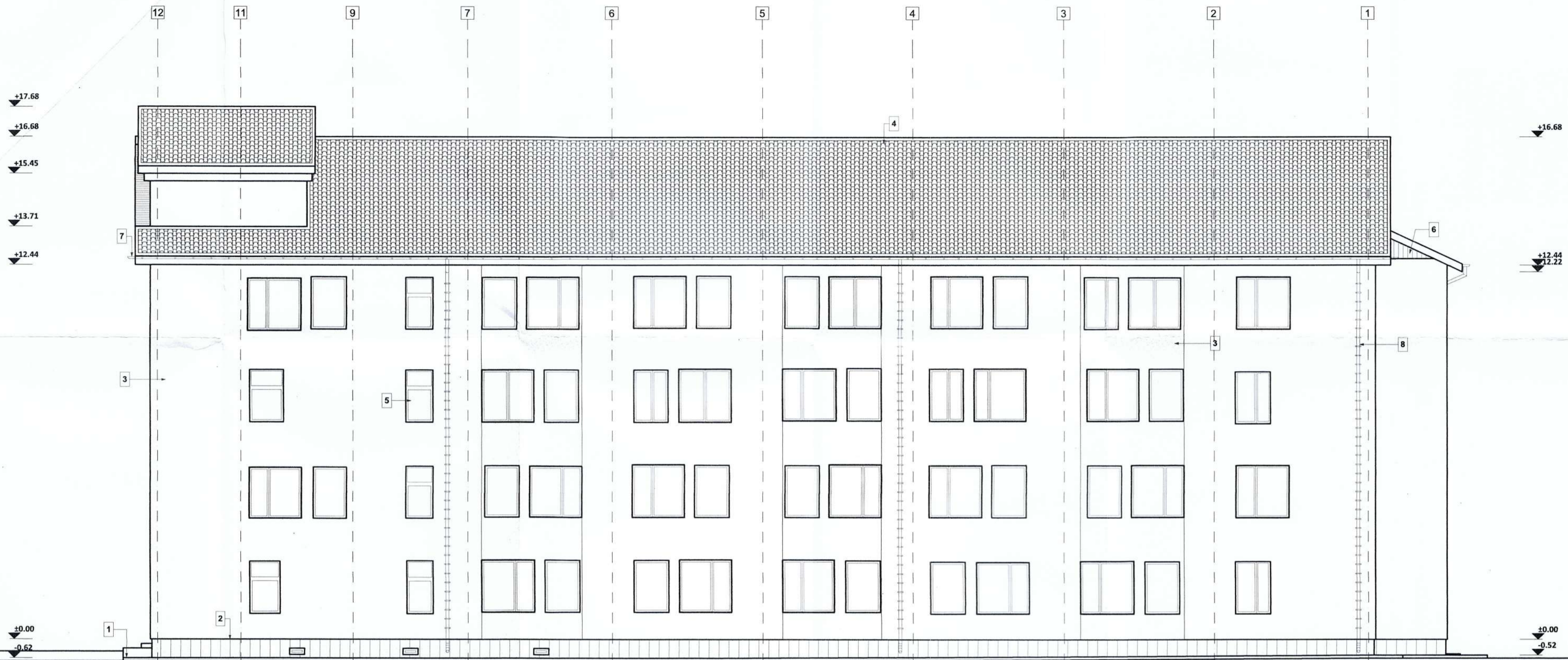

Legenda

1. Trotuar beton
2. Soclu, tencuiala soclului din cuarț colorat
3. Tencuiala decorativă (alb și maro)
4. Înveliș existent din tablă tip țigă
5. Tamplărie exterioară existentă din PVC cu geam termopan
6. Placaj din lemn
7. Jgheab existent din tablă
8. Burian existent din tablă

C6

Suprafața construită propusă = 746,92 mp
 Suprafața desfășurată propusă = 3.166,43 mp
 Regim de înălțime existent și propus = Sp+P+3E
 H maxim existent și propus = 17,68m
 Categoria de importanță (conform HGR nr. 776/1997) - C
 Clasa de importanță (conform Codului de proiectare seismică P100/1 - 2013) - III
 Gradul II de rezistență la foc
 Volum construcție C12 = 11.355 mc



Semnificație	Nume și prenume	Semnatura	Referat / nr. / dată
	Proiectant general: S.C. DON PROIECT S.R.L.		Denumirea lucrării: Reabilitarea energetică a unității de învățământ Colegiul Tehnic "Petru Musat" Suceava - clădiri notate cu nr. cad. 51406-C6 (Camin elevi P+3), 51406-C12 (Sala sport și atelier), 51406-C18 (Atelier) și organizarea de șantier Adresa: Jud. Suceava, mun. Suceava, calea Unirii, nr. 15
	Proiectant de specialitate: S.C. Lineo Proiect S.R.L.		Nr. Pr. Gen: 131/2023 Nr. Pr. Arh: 78/2023
Semnificație	Nume și prenume	Semnatura	Scara: 1/100
Șef proiect	Ing. Cornel Doniga		Beneficiar: MUNICIPIUL SUCEAVA
Relevat	Arh. Alina Antochi		Data: 2023
Desenat	Arh. Alina Antochi		Denumire planșă: Fațada laterală stânga C6 Situația existentă
			Nr. planșei: A10.1



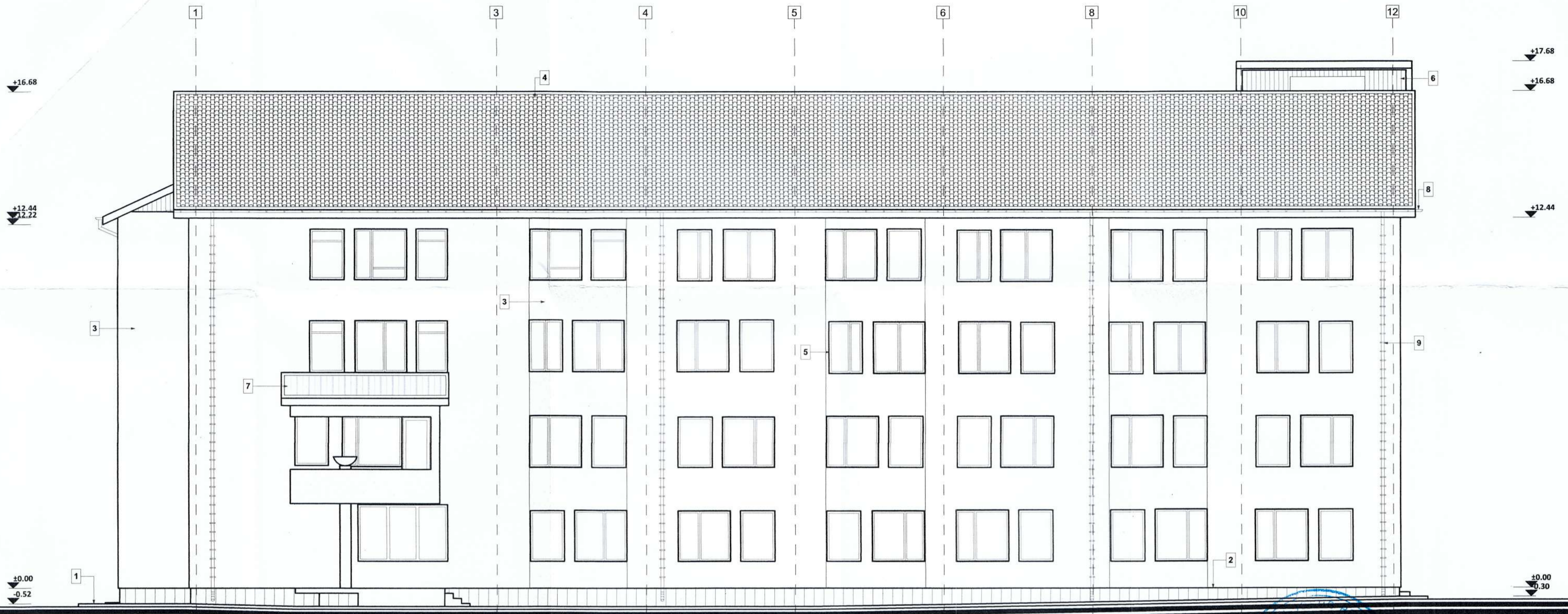

- Legenda**
1. Trafuar beton
 2. Soclu, tencuiala soclu din cuar colorat
 3. Tencuiala decorativa (alb si maro)
 4. Invelitoare existenta din tabla tip tigla
 5. Tamplarie exterioara existenta din PVC cu geam lermopan
 6. Placaj din lemn
 7. Invelitoare existenta din tabla
 8. Jgheab existent tabla
 9. Burlan existent din tabla

C6
 Suprafata construita propusa=746,92 mp
 Suprafata desfasurata propusa = 3.166, 43 mp
 Regim de inaltime existent si propus= Sp+P+3E
 H maxim existent si propus = 17,68m
 Categoria de importanta (conform HGR nr. 776/1997) - C
 Clasa de importanta (conform Codului de proiectare seismică P100/1 - 2013) - III
 Gradul II de rezistenta la foc
 Volum constructie C12 = 11.355 mc



Semnificatie	Nume si prenume	Semnatura	Referat / nr./data
	Proiectant general: S.C. DON proiect S.R.L.		Denumirea lucrării: Reabilitarea energetica a unitatii de invatamant Colegiul Tehnic "Petru Musat" Suceava - cladiri notate cu nr. cad. 51406-C6 (Camin elevi P+3), 51406-C12 (Sala sport si atelier), 51406-C18 (Atelier) si organizare de santier
	Proiectant de specialitate: S.C. Lineo Proiect S.R.L.		Adresa: Jud. Suceava, mun. Suceava, calea Unirii, nr. 15
Semnificatie	Nume si prenume	Semnatura	Scara:
Şef proiect	Ing. Cornel Doniga		1/100
Relevat	Arh. Alina Antochi		Data:
Desenat	Arh. Alina Antochi		2023
			Beneficiar: MUNICIPIUL SUCEAVA
			Denumire planşa: Fatada laterala dreapta C6 Situatia existenta
			Nr. Pr. Gen: 131/2023
			Nr. Pr. Arh. 78/2023
			Fază pr. : D.A.L.I.
			Nr. planşei: A11.1

+17.68

+17.68

+12.44

+15.45

+6.13

+12.44

±0.00
-0.30

±0.00
-0.52

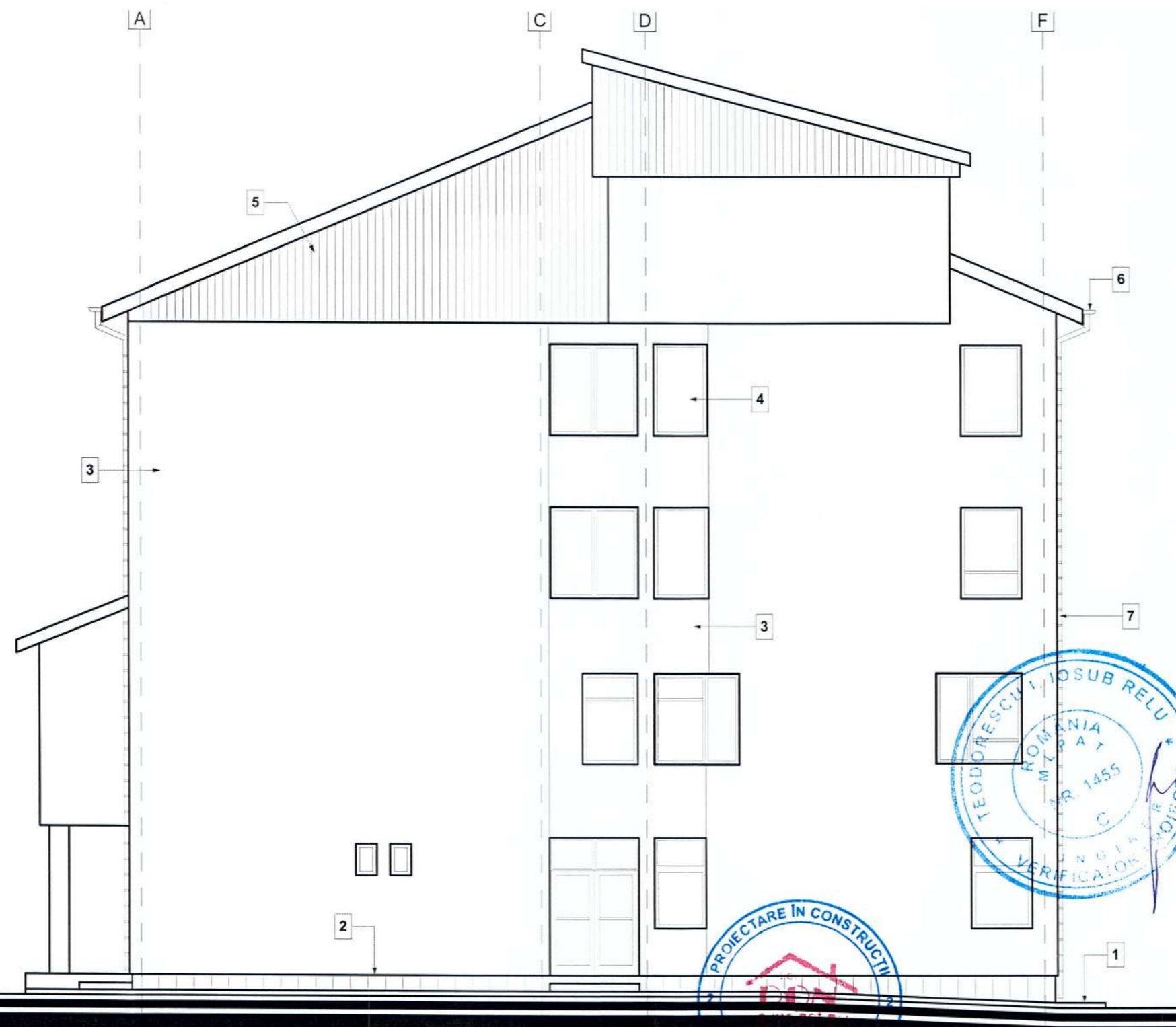

Legenda

- 1. Trotuar beton
- 2. Soclu, tencuiala soclu din cuar colorat
- 3. Tencuiala decorativa (alb si maro)
- 4. Tamplarie exterioara existenta din PVC cu geam termopan
- 5. Placaj din lemn
- 6. Jgheab existent din tabla
- 7. Burlan existent din tabla

C6
 Suprafata construita propusa=746,92 mp
 Suprafata desfasurata propusa = 3.166, 43 mp
 Regim de inaltime existent si propus= Sp+P+3E
 H maxim existent si propus = 17,68m
 Categoria de importanta (conform HGR nr. 776/1997) - C
 Clasa de importanta (conform Codului de proiectare seismică P100/1 - 2013) - III
 Gradul II de rezistenta la foc
 Volum constructie C12 = 11.355 mc

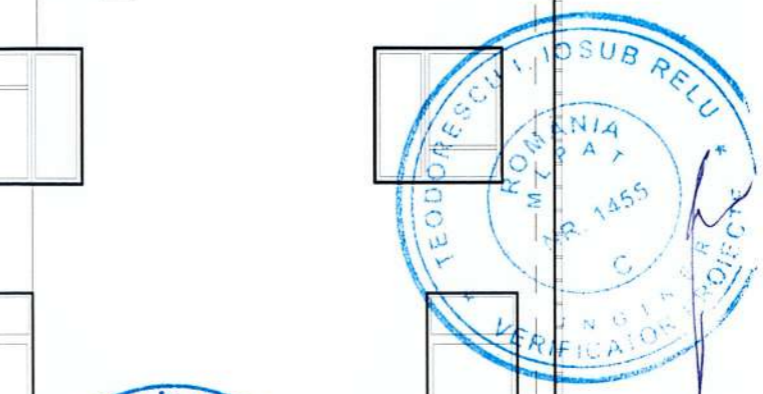

Semnificație	Nume și prenume	Semnatura	Referat / nr./dată
	Proiectant general: S.C. DON proiect S.R.L.		Denumirea lucrării: Reabilitarea energetica a unitatii de învățământ Colegiul Tehnic "Petru Musat" Suceava - cladiri notate cu nr. cad. 51406-C6 (Camin elevi P+3), 51406-C12 (Sala sport si atelier), 51406-C18 (Atelier) si organizare de santier
	Proiectant de specialitate: S.C. Lineo Proiect S.R.L.		Adresa: Jud. Suceava, mun. Suceava, calea Unirii, nr. 15
Semnificație	Nume și prenume	Semnatura	Scara: 1/100
Șef proiect	Ing. Cornel Doniga		Beneficiar: MUNICIPIUL SUCEAVA
Relevat	Arh. Alina Antochi		Data: 2023
Desenat	Arh. Alina Antochi		Denumire planșă: Fatada posteriora C6 Situatia existenta

Nr. Pr. Gen: 131/2023
 Nr. Pr. Arh. 78/2023
 Fază pr.: D.A.L.I.
 Nr. planșei: A12.1

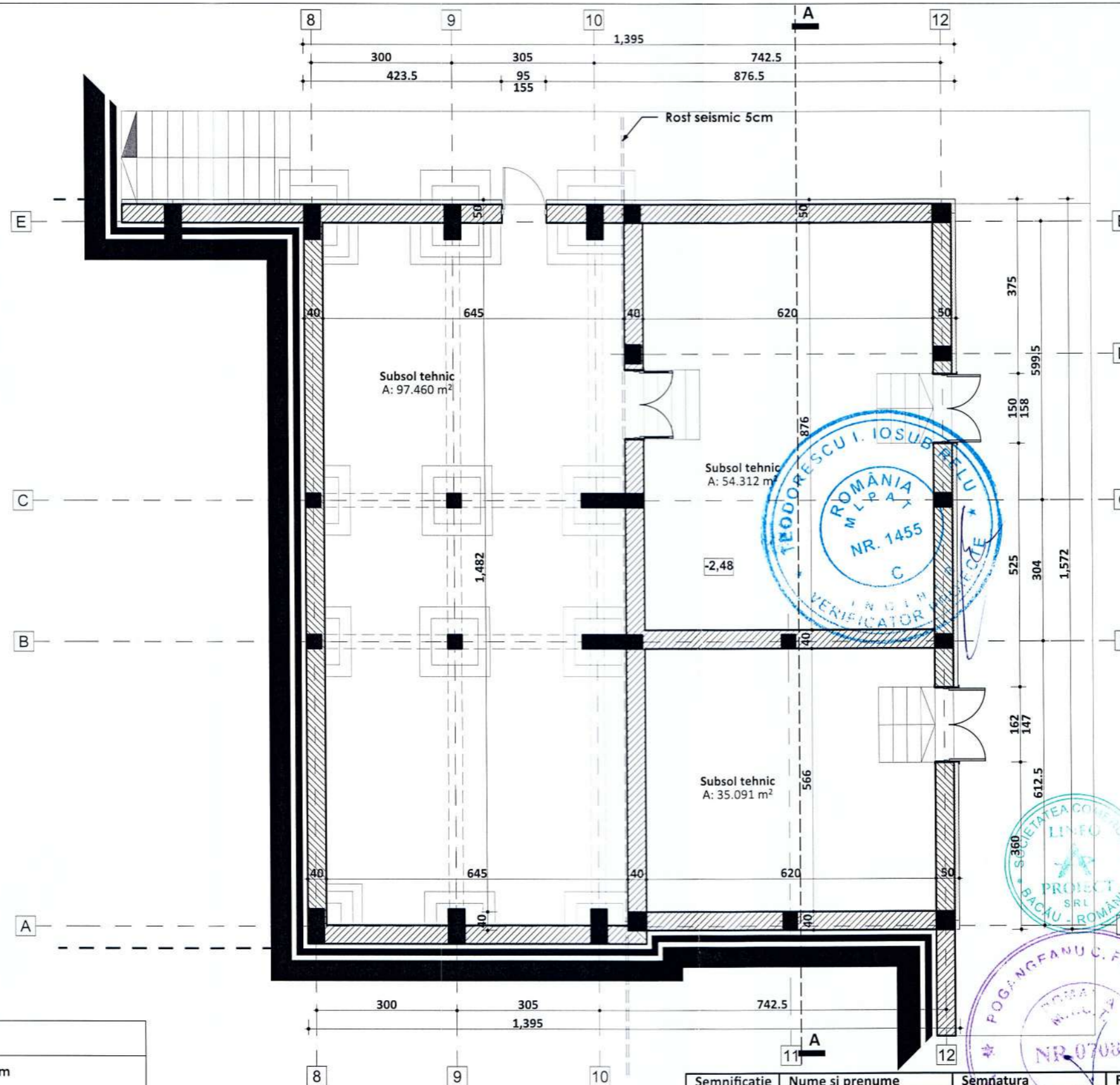

LEGENDA	
	Perete demisol 40cm
	Stalp din beton armat 30x30cm
	Stalp din beton armat 75x35cm
	Stalp din beton armat 40x40cm
	Stalp din beton armat 30x40cm

C12 - Sala de sport + Atelier

Suprafata construita propusa = 587,57 mp
 Suprafata desfasurata propusa = 1.512, 16 mp
 Regim de inaltime existent si propus = Sp+P+1E+2Ep
 H maxim existent si propus = 13,84m
 Categoria de importanta (conform HGR nr. 776/1997) - C
 Clasa de importanta (conform Codului de proiectare seismică P100/1 - 2013) - III
 Gradul II de rezistenta la foc
 Volum constructie C12 = 7.340 mc

Semnificatie	Nume și prenume	Semnatura	Referat / nr. / data
	Proiectant general: S.C. DON proiect S.R.L.		Denumirea lucrării : Reabilitarea energetica a unitatii de învățământ Colegiul Tehnic "Petru Musat" Suceava - cladiri notate cu nr. cad. 51406-C6 (Camin elevi P+3), 51406-C12 (Sala sport si atelier), 51406-C18 (Atelier) si organizare de santier Adresa: Jud. Suceava, mun. Suceava, calea Unirii, nr. 15
	Proiectant de specialitate: S.C. Lineo Proiect S.R.L.		
Semnificatie	Nume și prenume	Semnatura	Scara: 1/100
Șef proiect	Ing. Cornel Doniga		Beneficiar: MUNICIPIUL SUCEAVA
Proiectat	Arh. Alina Antochi		Data: 2023
Desenat	Arh. Alina Antochi		Denumire planșă: Plan Subsol - Sala de sport Situatia existenta
			Nr. Pr. Gen: 131/2023 Nr. Pr. Arh. 78/2023 Fază pr. : D.A.L.I. Nr. planșei: A.13.1.

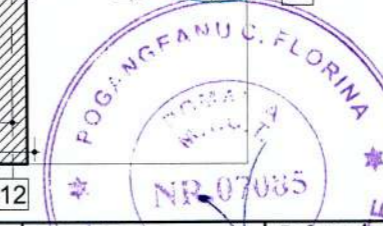

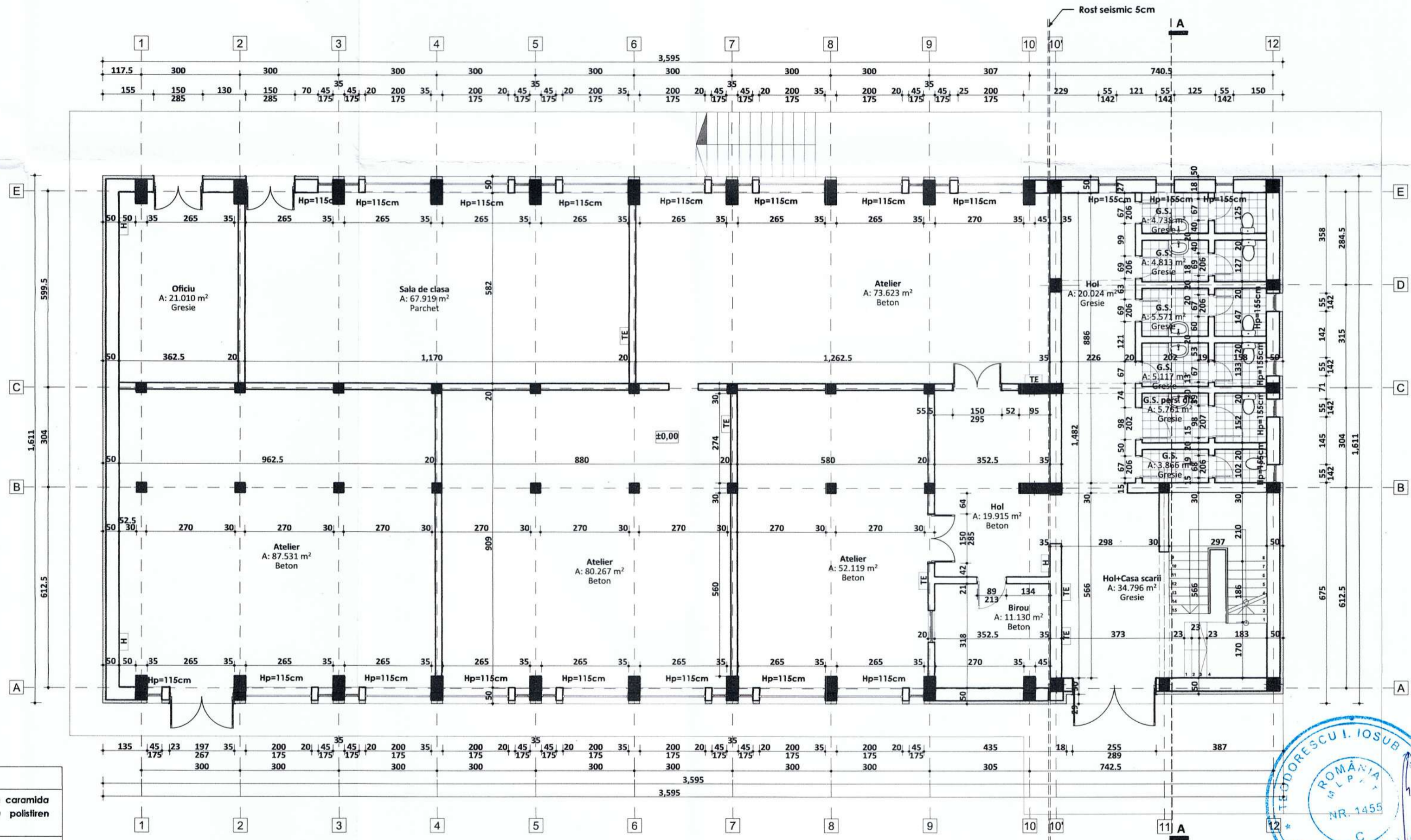

LEGENDA

	Perete exterior existent din caramida de 40cm, partial placat cu polistiren ignifugat
	Perete interior din caramida de 30cm
	Perete interior din caramida de 20cm
	Perete interior din caramida de 15cm
	Perete subzol 40cm
	Stalp din beton armat 30x30cm
	Stalp din beton armat 75x35cm
	Stalp din beton armat 40x40cm
	Stalp din beton armat 30x40cm
	Centrala detectie, semnalizare si alarmare incendiu
	Tablou electric
	Hidrânt

C12 - Sala de sport + Atelier
 Suprafata construita propusa = 587,57 mp
 Suprafata desfasurata propusa = 1.512, 16 mp
 Regim de inaltime existent si propus = Sp+P+1E+2Ep
 H maxim existent si propus = 13,84m
 Categoria de importanta (conform HGR nr. 776/1997) - C
 Clasa de importanta (conform Codului de proiectare seismica P100/1 - 2013) - III
 Gradul II de rezistenta la foc
 Volum constructie C12 = 7.340 mc

Semnificatie	Nume si prenume	Semnatura	Scara	Referat / nr. / data
	Proiectant general: S.C. DON project S.R.L.		1/100	Denumirea lucrării: Reabilitarea energetica a unitatii de invatamant Colegiul Tehnic "Petru Musat" Suceava - cladiri notate cu nr. cad. 51406-C6 (Camin elevi P+3), 51406-C12 (Sala sport si atelier), 51406-C18 (Atelier) si organizare de santier
	Proiectant de specialitate: S.C. Lineo Project S.R.L.		2023	Adresa: Jud. Suceava, mun. Suceava, calea Unirii, nr. 15
Şef proiect	Ing. Cornel Doniga		1/100	Beneficiar: MUNICIPIUL SUCEAVA
Proiectat	Arh. Alina Antochi		Data:	Denumire planşa: Plan Parter - Sala de sport
Desenat	Arh. Alina Antochi		2023	Situatia existenta
				Nr. Pr. Gen: 131/2023
				Nr. Pr. Arh: 78/2023
				Fază pr. : D.A.L.I.
				Nr. planşei: A.14.1.



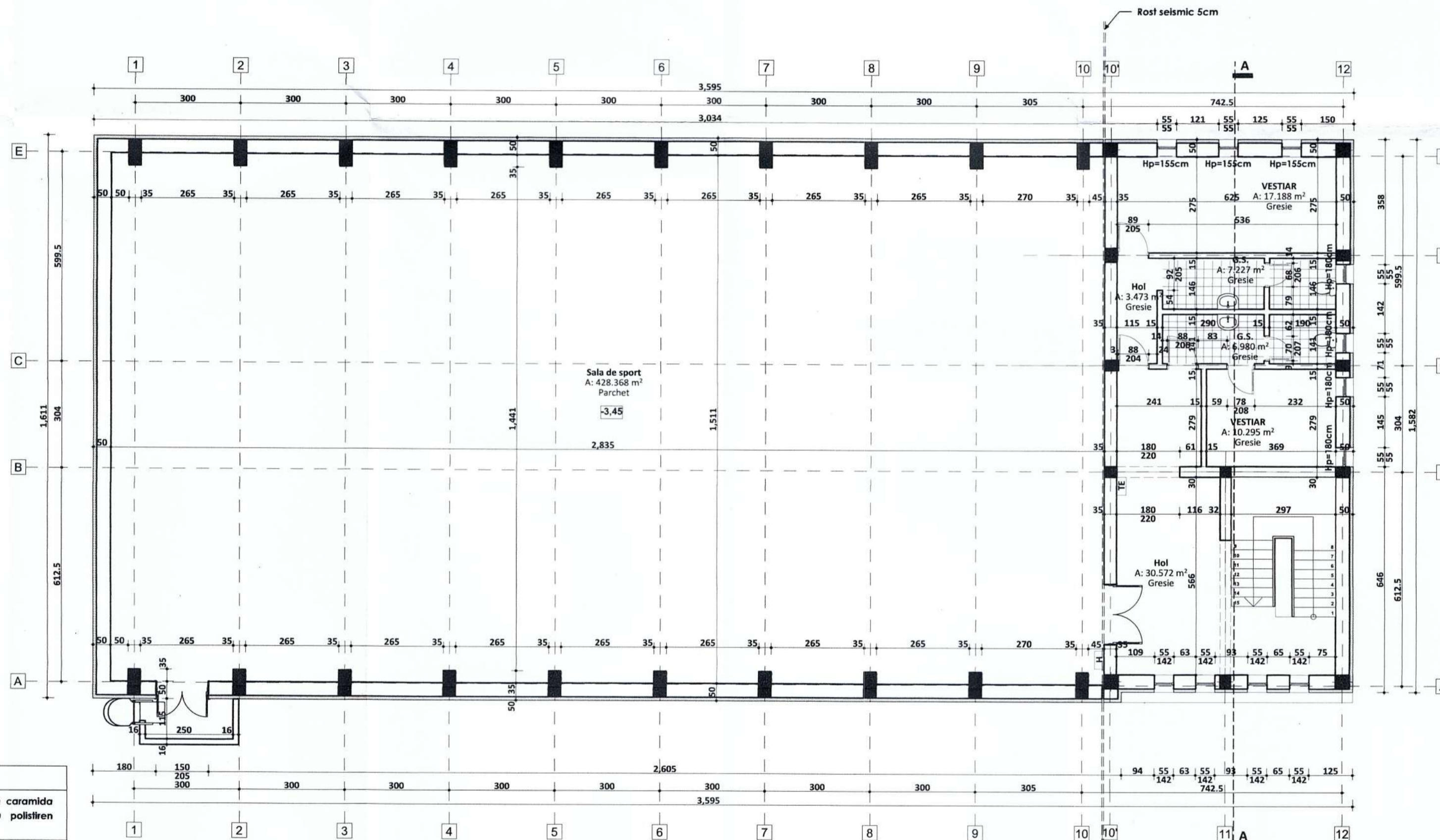

LEGENDA	
	Perete exterior existent din caramida de 40cm, partial placat cu polistiren ignifugat
	Perete interior din caramida de 30cm
	Perete interior din caramida de 20cm
	Perete interior din caramida de 15cm
	Perete subsol 40cm
	Stalp din beton armat 30x30cm
	Stalp din beton armat 75x35cm
	Stalp din beton armat 40x40cm
	Stalp din beton armat 30x40cm
	Centrala detectie, semnalizare si alarmare incendiu
	Tabloul electric
	Hidrant

C12 - Sala de sport + Atelier
 Suprafata construita propusa = 587,57 mp
 Suprafata desfasurata propusa = 1.512,16 mp
 Regim de inaltime existent si propus = Sp+P+1E+2Ep
 H maxim existent si propus = 13,84m
 Categoria de importanta (conform HGR nr. 776/1997) - C
 Clasa de importanta (conform Codului de proiectare seismica P100/1 - 2013) - III
 Gradul II de rezistenta la foc
 Volum constructie C12 = 7.340 mc

Semnificatie	Nume si prenume	Semnatura	Referat / nr. / data
	Proiectant general: S.C. DON project S.R.L.		Denumirea lucrării: Reabilitarea energetica a unitatii de invatamant Colegiul Tehnic "Petru Musat" Suceava - cladiri notate cu nr. cad. 51406-C6 (Camin elevi P+3), 51406-C12 (Sala sport si atelier), 51406-C18 (Atelier) si organizare de santier Adresa: Jud. Suceava, mun. Suceava, calea Unirii, nr. 15
	Proiectant de specialitate: S.C. Lineo Project S.R.L.		Nr. Pr. Gen: 131/2023 Nr. Pr. Arh: 78/2023
Semnificatie	Nume si prenume	Semnatura	Scara: 1/100
Şef proiect	Ing. Cornel Doniga		Beneficiar: MUNICIPIUL SUCEAVA
Proiectat	Arh. Alina Antochi		Data: 2023
Desenat	Arh. Alina Antochi		Denumire plansa: Plan Etaj 1- Sala de sport Situatia existenta
			Nr. plansa: A.15.1.



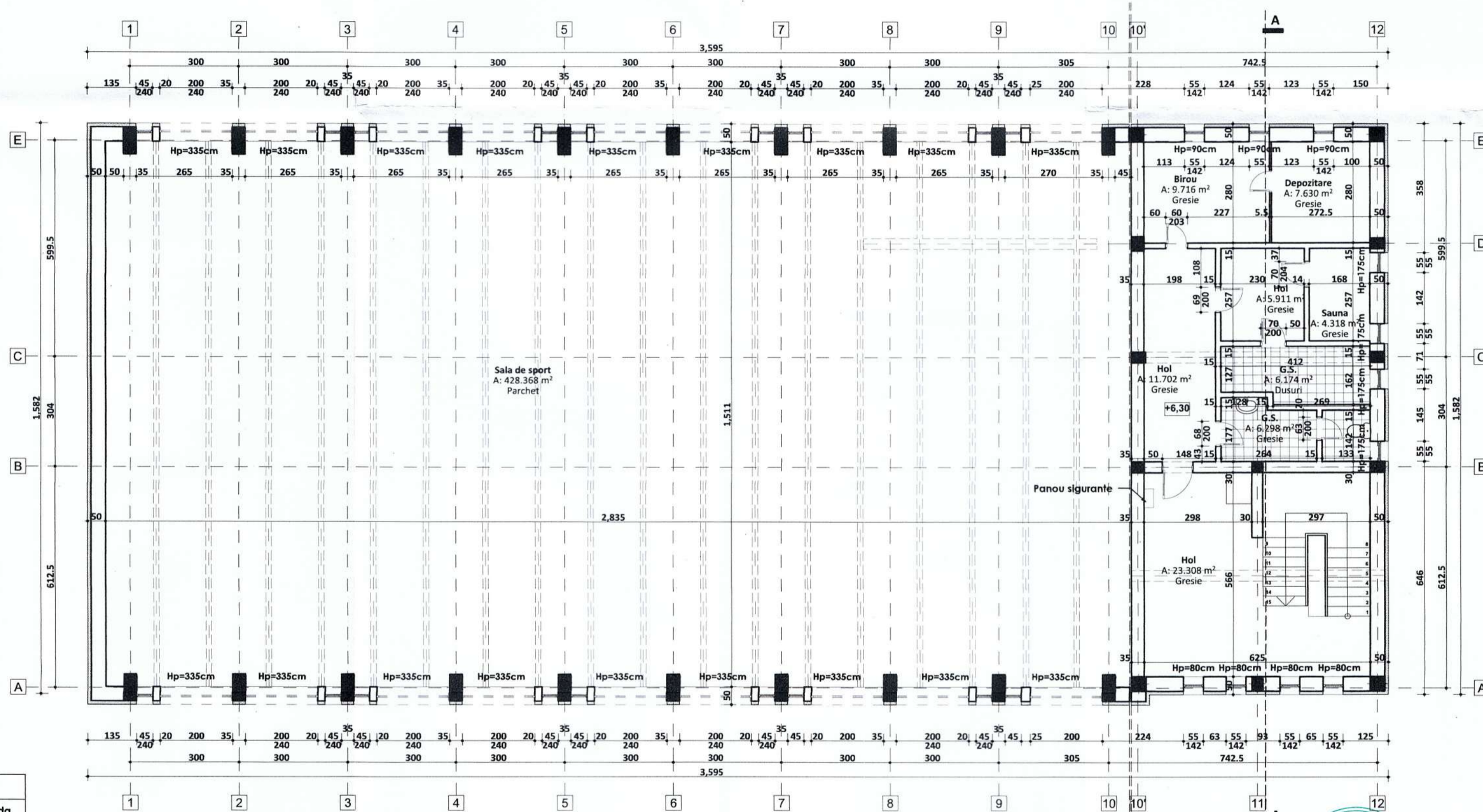

LEGENDA	
	Perete exterior existent din caramida de 40cm, partial placat cu polistiren ignifugat
	Perete interior din caramida de 30cm
	Perete interior din caramida de 20cm
	Perete interior din caramida de 15cm
	Perete subsol 40cm
	Stalp din beton armat 30x30cm
	Stalp din beton armat 75x35cm
	Stalp din beton armat 40x40cm
	Stalp din beton armat 30x40cm
	Centrala detectie, semnalizare si alarmare incendiu
	Tablou electric
	Hidrant

C12 - Sala de sport + Atelier
 Suprafata construita propusa = 587,57 mp
 Suprafata desfasurata propusa = 1.512, 16 mp
 Regim de inaltime existent si propus = Sp+P+1E+2Ep
 H maxim existent si propus = 13,84m
 Categoria de importanta (conform HGR nr. 776/1997) - C
 Clasa de importanta (conform Codului de proiectare seismică P100/1 - 2013) - III
 Gradul II de rezistenta la foc
 Volum constructie C12 = 7.340 mc

Semnificatie	Nume si prenume	Semnatura	Referat / nr. / data
	Proiectant general: S.C. DON proiect S.R.L.		Denumirea lucrării: Reabilitarea energetica a unitatii de invatamant Colegiul Tehnic "Petru Musat" Suceava - cladiri notate cu nr. cad. 51406-C6 (Camin elevi P+3), 51406-C12 (Sala sport si atelier), 51406-C18 (Atelier) si organizare de santier Adresa: Jud. Suceava, mun. Suceava, calea Unirii, nr. 15
	Proiectant de specialitate: S.C. Lineo Proiect S.R.L.		Nr. Pr. Gen: 131/2023 Nr. Pr. Arh: 78/2023
Semnificatie	Nume si prenume	Semnatura	Scara:
Şef proiect	Ing. Corneliu Doniga		1/100
Proiectat	Arh. Alina Antochi		Data: 2023
Desenat	Arh. Alina Antochi		
Beneficiar:			Faza pr.:
MUNICIPIUL SUCEAVA			D.A.L.I.
Denumire planşa:			Nr. planşei:
Plan Etaj 2- Sala de sport Situatia existenta			A.16.1.

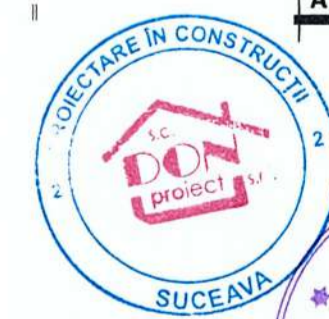
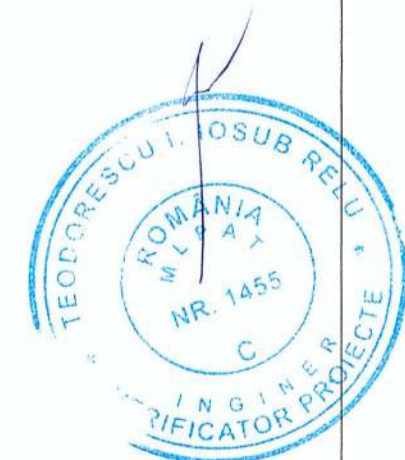

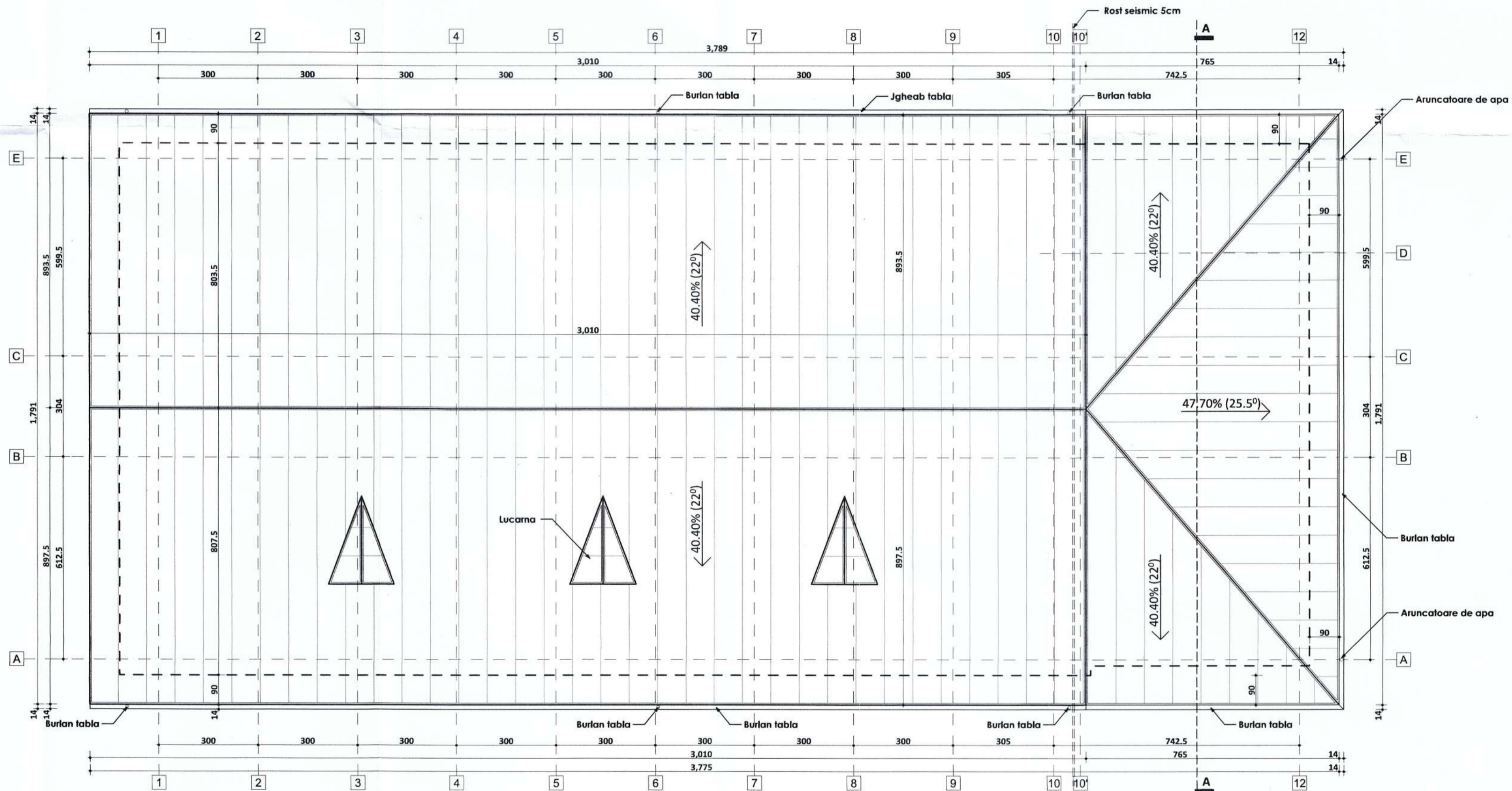

Legendă
 □ Invelitoare din tabla

C12 - Sala de sport + Atelier

Suprafata construita propusa = 587,57 mp
 Suprafata desfasurata propusa = 1.512, 16 mp
 Regim de inaltime existent si propus = Sp+P+1E+2Ep
 H maxim existent si propus = 13,84m
 Categoria de importanta (conform HGR nr. 776/1997) - C
 Clasa de importanta (conform Codului de proiectare seismică P100/1 - 2013) - III
 Gradul II de rezistenta la foc
 Volum constructie C12 = 7.340 mc

Semnificatie	Nume și prenume	Semnatura	Referat / nr. / dată
	Proiectant general: S.C. DON proiect S.R.L.		Denumirea lucrării : Reabilitarea energetica a unitatii de invatamant Colegiul Tehnic "Petru Musat" Suceava - cladiri notate cu nr. cad. 51406-C6 (Camin elevi P+3), 51406-C12 (Sala sport si atelier), 51406-C18 (Atelier) si organizare de santier Adresa: Jud. Suceava, mun. Suceava, calea Unirii, nr. 15
	Proiectant de specialitate: S.C. Lineo Proiect S.R.L.		Nr. Pr. Gen: 131/2023 Nr. Pr. Arh: 78/2023
Șef proiect	Ing. Cornel Doniga		Fază pr.: D.A.L.I.
Proiectat	Arh. Alina Antochi		Denumire planșă: Plan Invelitoare- Sala de sport Situatia existenta
Desenat	Arh. Alina Antochi		Nr. planșei: A.17.1.

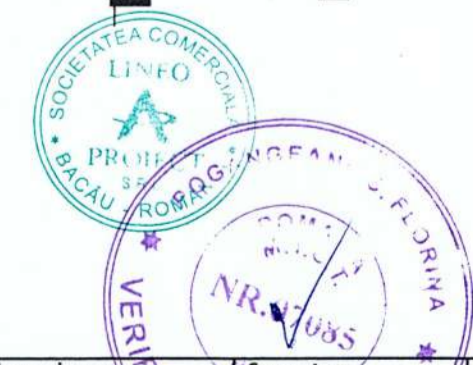

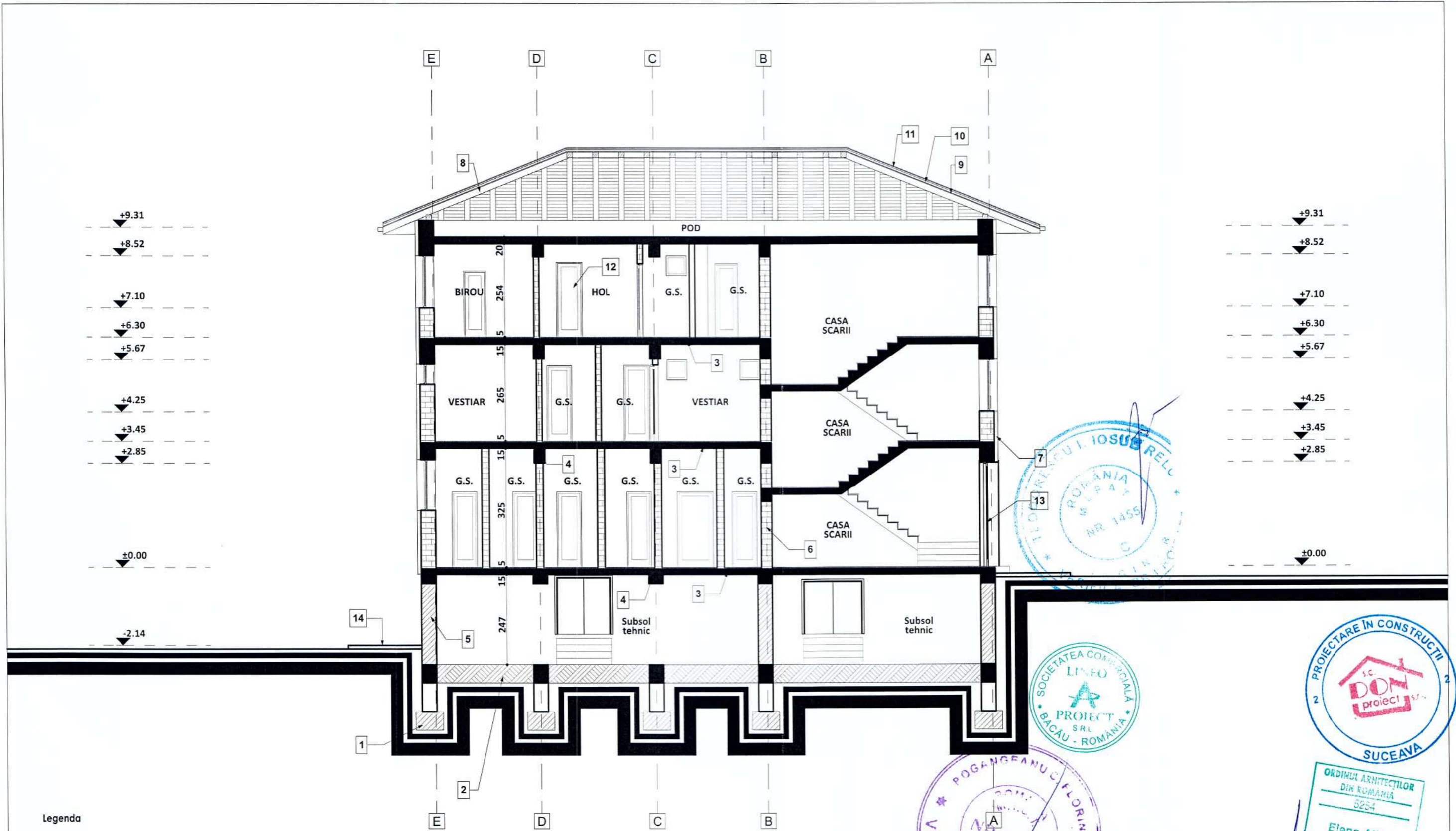

Legenda

1. Fundatii din b.a.
2. Pamant
3. Planseu din b.a.
4. Grinda din b.a.
5. Perete demisol din beton armat
6. Perete din zidarie de caramida
7. Termosistem - polistiren expandat de 10 cm grosime
8. Caprior din lemn
9. Astereala
10. Rigle longitudinale si transversale din lemn
11. Invelitoare tabla tip tigla
12. Tamplarie interioara din PVC
13. Tamplarie exterioara din PVC cu usa termopan
14. Trotuar beton

C12 - Sala de sport + Atelier

Suprafata construita propusa = 587,57 mp
 Suprafata desfasurata propusa = 1.512, 16 mp
 Regim de inaltime existent si propus = Sp+P+1E+2Ep
 H maxim existent si propus = 13,84m
 Categoria de importanta (conform HGR nr. 776/1997) - C
 Clasa de importanta (conform Codului de proiectare seismică P100/1 - 2013) - III
 Gradul II de rezistenta la foc
 Volum constructie C12 = 7.340 mc

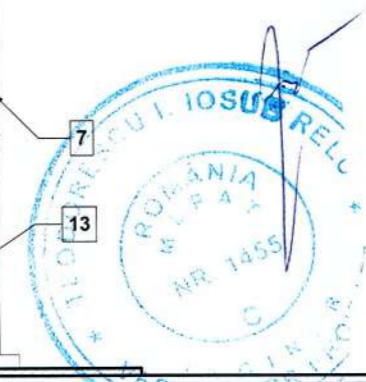

Semnificație	Nume și prenume	Semnatura	Referat / nr./ dată
	Proiectant general: S.C. DON proiect S.R.L.		Denumirea lucrării: Reabilitarea energetica a unitatii de invatamant Colegiul Tehnic "Petru Musat" Suceava - cladiri notate cu nr. cad. 51406-C6 (Camin elevi P+3), 51406-C12 (Sala sport si atelier), 51406-C18 (Atelier) si organizare de santier Adresa: Jud. Suceava, mun. Suceava, calea Unirii, nr. 15
	Proiectant de specialitate: S.C. Lineo Proiect S.R.L.		
Semnificație	Nume și prenume	Semnatura	Beneficiar: MUNICIPIUL SUCEAVA Denumire planșă: Sectiune AA- Sala de sport Situatia existenta
Șef proiect	Ing. Cornel Doniga		
Proiectat	Arh. Alina Antochi		Fază pr.: D.A.L.I. Nr. planșei: A.18.1.
Desenat	Arh. Alina Antochi		

Scara: 1/100

Data: 2023

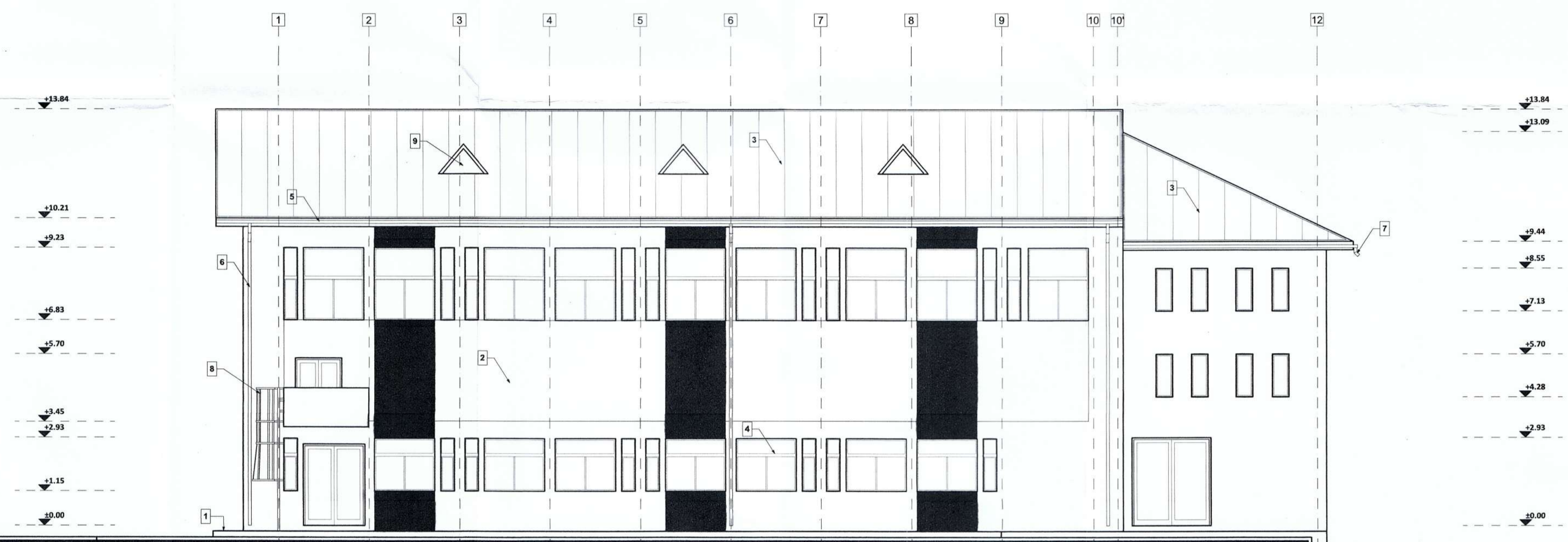

Legenda

1. Trotuar beton
2. Tencuiala decorativa diverse culori
3. Invelitoare din tabla
4. Tamplarie din PVC cu geam termopan
5. Jgheab din tabla
6. Burlan din tabla
7. Aruncatoare de apa
8. Scara de incendiu
9. Lucarna
10. Tamplarie din lemn
11. Fundatii din b.a.

C12 - Sala de sport + Atelier

Suprafata construita propusa = 587,57 mp
 Suprafata desfasurata propusa = 1.512, 16 mp
 Regim de inaltime existent si propus = Sp+P+1E+2Ep
 H maxim existent si propus = 13,84m
 Categoria de importanta (conform HGR nr. 776/1997) - C
 Clasa de importanta (conform Codului de proiectare seismică P100/1 - 2013) - III
 Gradul II de rezistenta la foc
 Volum constructie C12 = 7.340 mc



Semnificație	Nume și prenume	Semnatura	Referat / nr./ dată
	Proiectant general: S.C. DON proiect S.R.L.		Denumirea lucrării: Reabilitarea energetica a unitatii de invatamant Colegiul Tehnic "Petru Musat" Suceava - cladiri notate cu nr. cad. 51406-C6 (Camin elevi P+3), 51406-C12 (Sala sport si atelier), 51406-C18 (Atelier) si organizare de santier Adresa: Jud. Suceava, mun. Suceava, calea Unirii, nr. 15
	Proiectant de specialitate: S.C. Lineo Proiect S.R.L.		Nr. Pr. Gen: 131/2023 Nr. Pr. Arh: 78/2023
Semnificație	Nume și prenume	Semnatura	Scara: 1/100
Șef proiect	Ing. Cornel Doniga		Beneficiar: MUNICIPIUL SUCEAVA
Proiectat	Arh. Alina Antochi		Data: 2023
Desenat	Arh. Alina Antochi		Denumire planșă: Fatada principala- Sala de sport Situatia existenta Nr. planșet: A.19.1.

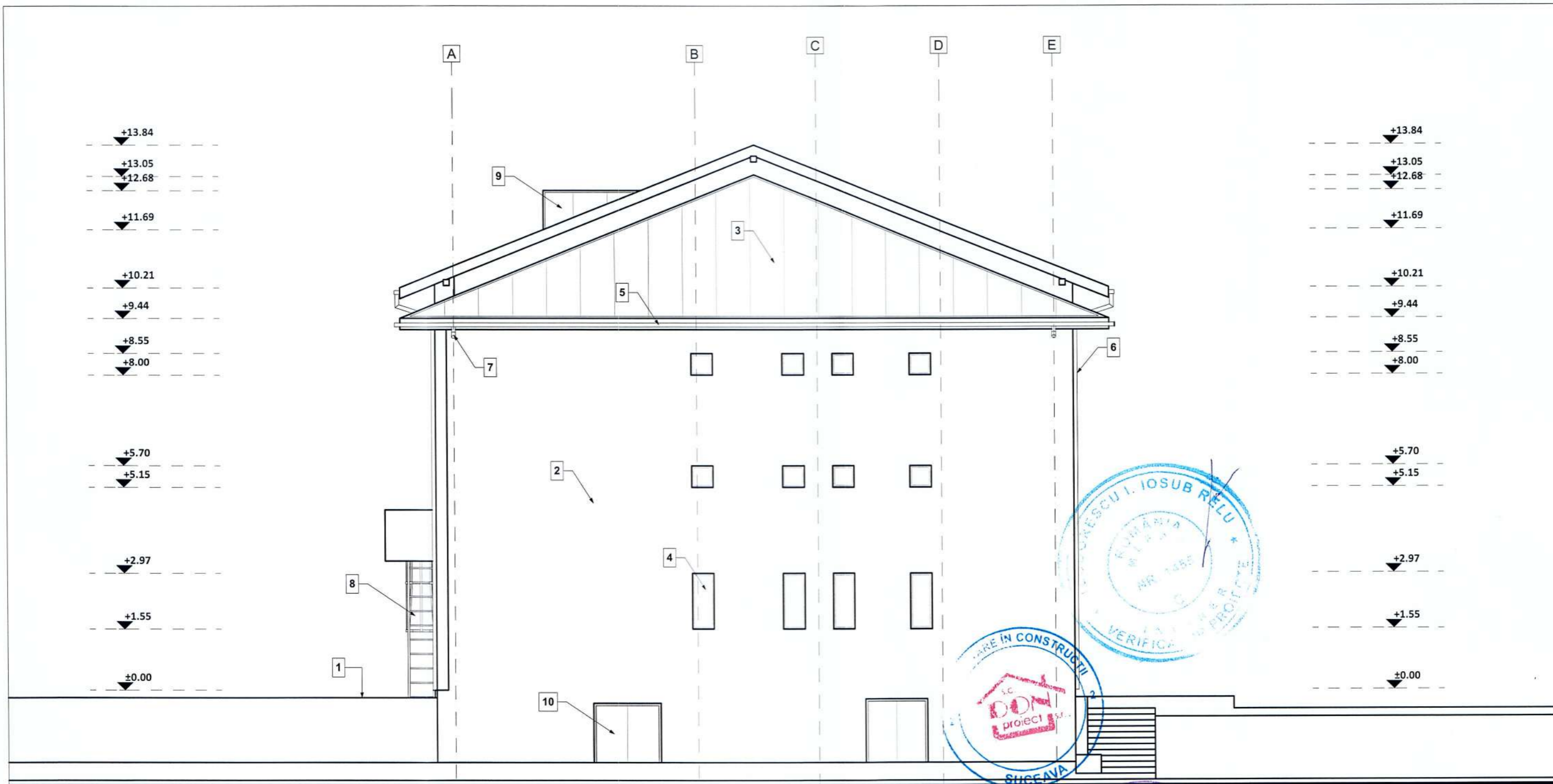

Legenda

1. Trotuar beton
2. Tencuiala decorativa diverse culori
3. Invelitoare din tabla
4. Tamplarie din PVC cu geam termopan
5. Jgheab din tabla
6. Burlan din tabla
7. Aruncatoare de apa
8. Scara de incendiu
9. Lucarna
10. Tamplarie din lemn
11. Fundatii din b.a.

C12 - Sala de sport + Atelier

Suprafata construita propusa=587,57 mp
 Suprafata desfasurata propusa = 1.512, 16 mp
 Regim de inaltime existent si propus= Sp+P+1E+2Ep
 H maxim existent si propus = 13,84m
 Categoria de importanta (conform HGR nr. 776/1997) - C
 Clasa de importanta (conform Codului de proiectare seismică P100/1 - 2013) - III
 Gradul II de rezistenta la foc
 Volum constructie C12 = 7.340 mc

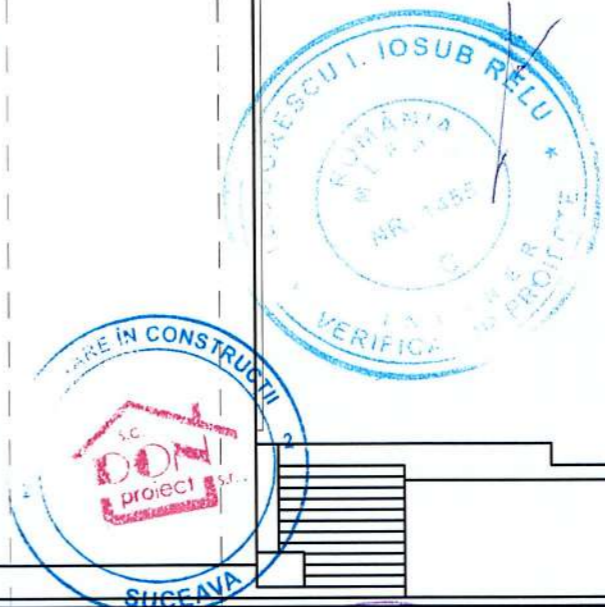

Semnificatie	Nume și prenume	Semnatura	Referat/ nr./ dată
	Proiectant general: S.C. DON proiect S.R.L.		Denumirea lucrării: Reabilitarea energetică a unitatii de invatamant Colegiul Tehnic "Petru Musat" Suceava - cladiri notate cu nr. cad. 51406-C6 (Camin elevi P+3), 51406-C12 (Sala sport si atelier), 51406-C18 (Atelier) si organizare de santier
	Proiectant de specialitate: S.C. Lineo Proiect S.R.L.		Adresa: Jud. Suceava, mun. Suceava, calea Unirii, nr. 15
Șef proiect	Ing. Cornelia Doniga		Beneficiar: MUNICIPIUL SUCEAVA
Proiectat	Arh. Alina Antochi		Denumire planșă: Fatada lateral dreapta- Sala de sport
Desenat	Arh. Alina Antochi		Situatia existenta

Nr. Pr. Gen:
131/2023
Nr. Pr. Arh.
78/2023

Fază pr. :
D.A.L.I.

Nr. planșei:
A.20.1.



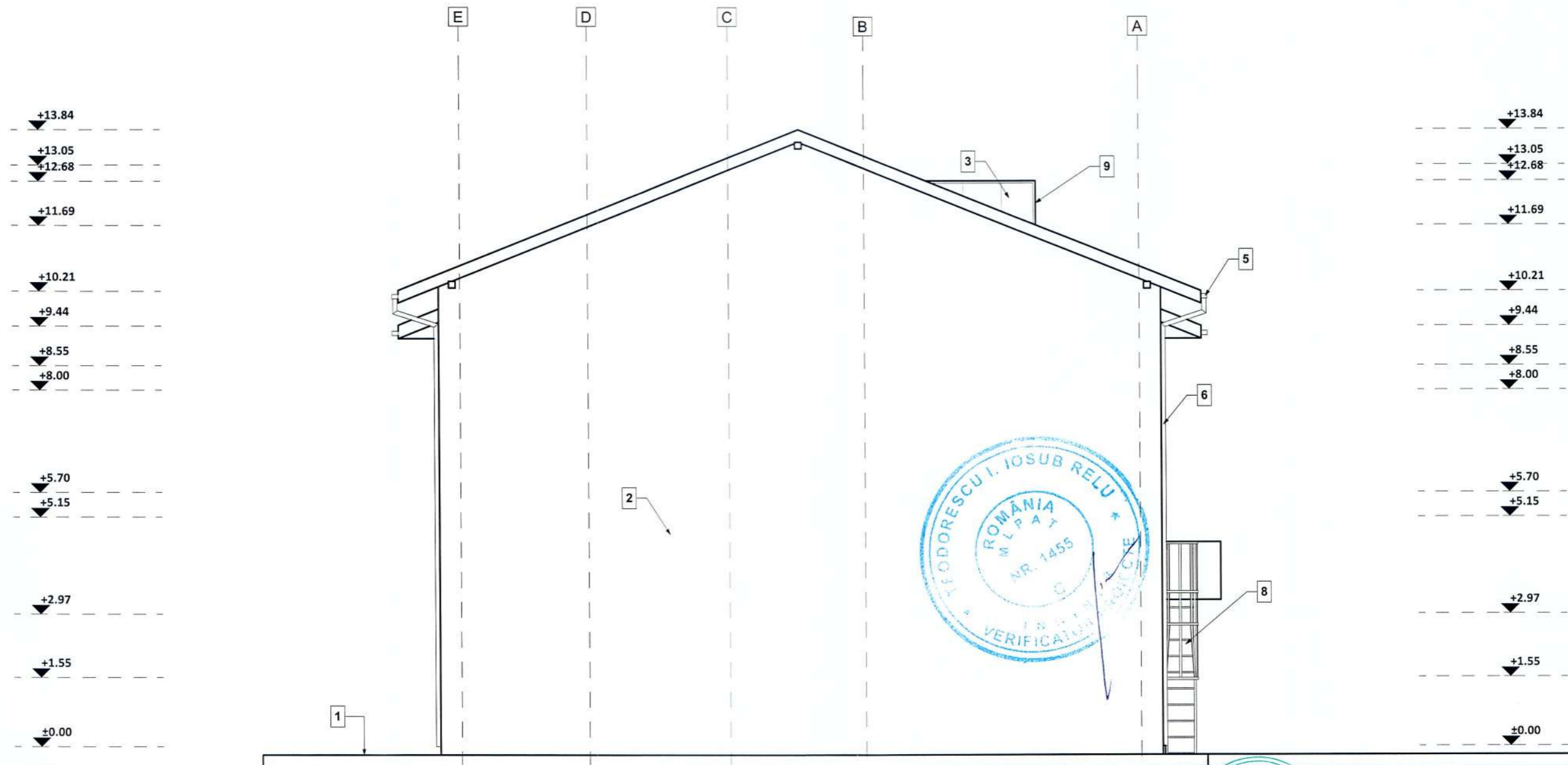

Legenda

1. Trotuar beton
2. Tencuiala decorativa diverse culori
3. Invelitoare din tabla
4. Tamplarie din PVC cu geam termopan
5. Jgheab din tabla
6. Burlan din tabla
7. Aruncatoare de apa
8. Scara de incendiu
9. Lucarna
10. Tamplarie din lemn
11. Fundatii din b.a.

C12 - Sala de sport + Atelier

Suprafata construita propusa = 587,57 mp
 Suprafata desfasurata propusa = 1.512, 16 mp
 Regim de inaltime existent si propus = Sp+P+1E+2Ep
 H maxim existent si propus = 13,84m
 Categoria de importanta (conform HGR nr. 776/1997) - C
 Clasa de importanta (conform Codului de proiectare seismică P100/1 - 2013) - III
 Gradul II de rezistenta la foc
 Volum constructie C12 = 7.340 mc

Semnificație	Nume și prenume	Semnatura	Referat / nr. / dată
	Proiectant general: S.C. DON proiect S.R.L.		Denumirea lucrării: Reabilitarea energetica a unitatii de invatamant Colegiul Tehnic "Petru Musat" Suceava - cladiri notate cu nr. cad. 51406-C6 (Camin elevi P+3), 51406-C12 (Sala sport si atelier), 51406-C18 (Atelier) si organizare de santier Adresa: Jud. Suceava, mun. Suceava, calea Unirii, nr. 15
	Proiectant de specialitate: S.C. Lineo Proiect S.R.L.		
Semnificație	Nume și prenume	Semnatura	Scara: 1/100
Șef proiect	Ing. Cornel Doniga		Beneficiar: MUNICIPIUL SUCEAVA
Proiectat	Arh. Alina Antochi		Data: 2023
Desenat	Arh. Alina Antochi		Denumire planșă: Fatada lateral stanga- Sala de sport Situatia propusa



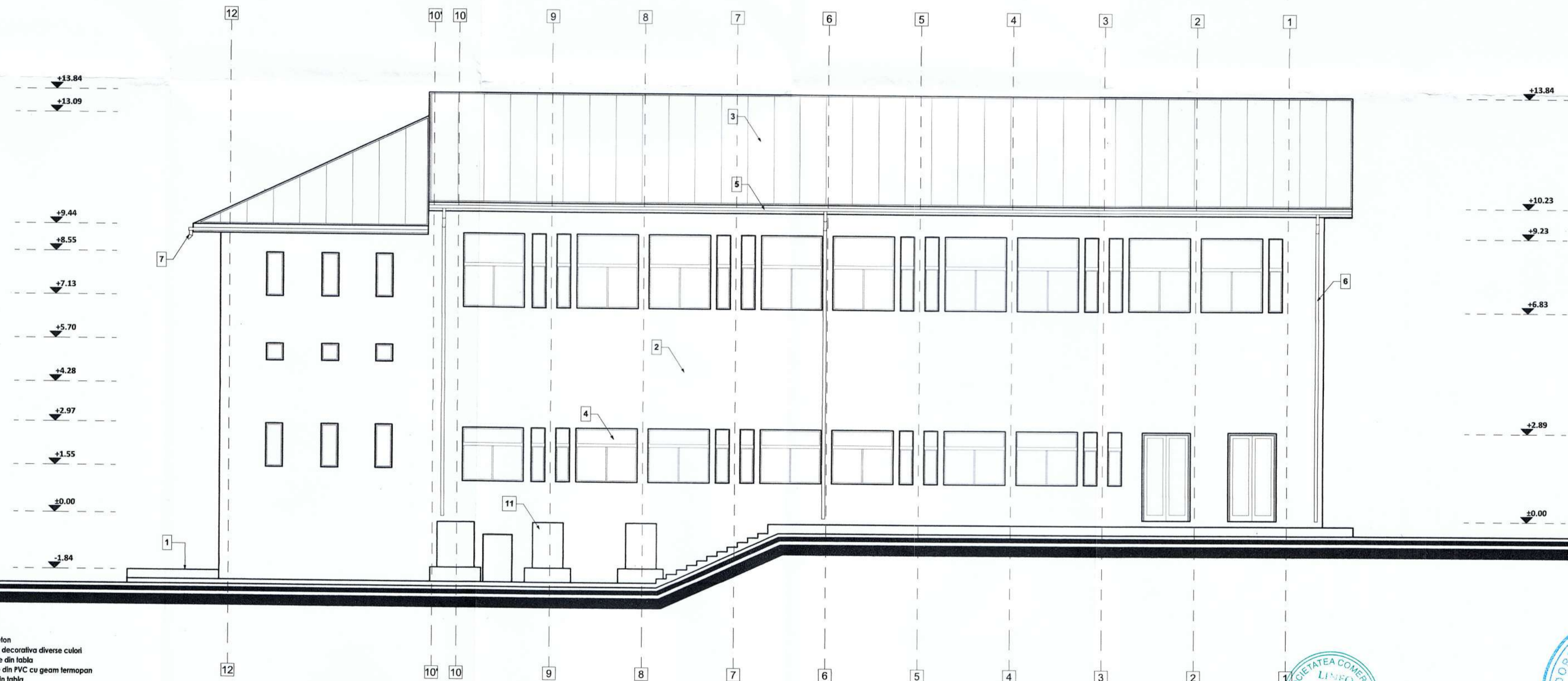

Legenda

1. Trotuar beton
2. Tencuiala decorativa diverse culori
3. Invelitoare din tabla
4. Tamplarie din PVC cu geam termopan
5. Jgheab din tabla
6. Burlan din tabla
7. Aruncatoare de apa
8. Scara de incendiu
9. Lucarna
10. Tamplarie din lemn
11. Fundatii din b.a.

C12 - Sala de sport + Atelier

Suprafata construita propusa = 587,57 mp
 Suprafata desfasurata propusa = 1.512, 16 mp
 Regim de inaltime existent si propus = Sp+P+1E+2Ep
 H maxim existent si propus = 13,84m
 Categoria de importanta (conform HGR nr. 776/1997) - C
 Clasa de importanta (conform Codului de proiectare seismică P100/1 - 2013) - III
 Gradul II de rezistenta la foc
 Volum constructie C12 = 7.340 mc



Semnificatie	Nume și prenume	Semnătura	Referat / nr. / dată
	Proiectant general: S.C. DON proiect S.R.L.		Denumirea lucrării: Reabilitarea energetică a unității de învățământ Colegiul Tehnic "Petru Musat" Suceava - clădiri notate cu nr. cad. 51406-C6 (Camin elevi P+3), 51406-C12 (Sala sport si atelier), 51406-C18 (Atelier) si organizare de santier
	Proiectant de specialitate: S.C. Lineo Proiect S.R.L.		Adresa: Jud. Suceava, mun. Suceava, calea Unirii, nr. 15
Șef proiect	Ing. Cornel Doniga		Scara: 1/100 Beneficiar: MUNICIPIUL SUCEAVA
Proiectat	Arh. Alina Antochi		Data: 2023 Denumire planșă: Fatada secundara- Sala de sport Situatia existenta
Desenat	Arh. Alina Antochi		Nr. Pr. Gen: 131/2023 Nr. Pr. Arh: 78/2023 Nr. planșei: A.22.1.

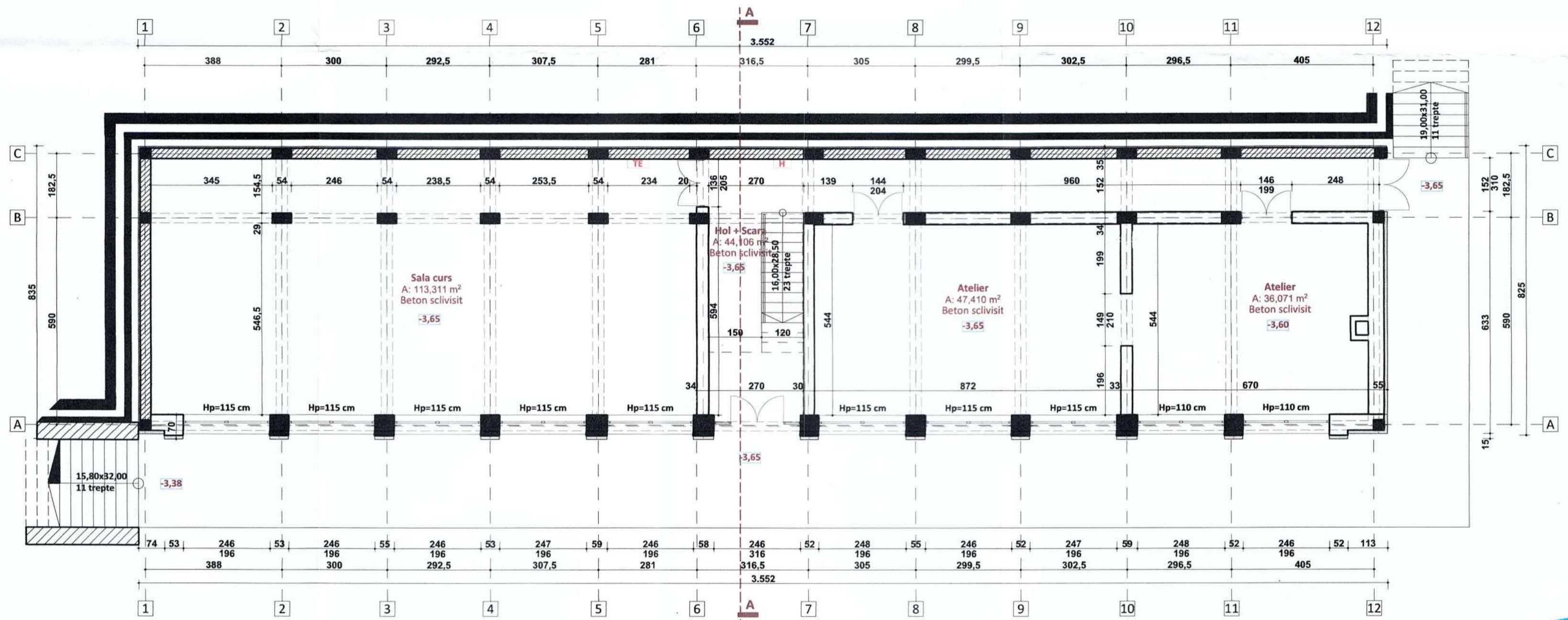

LEGENDA	
	Perete exterior din caramida de 45cm, placat polistiren
	Perete demisol din b.a. 30cm, placat cu polistiren
	Perete interior din caramida de 30cm
	Perete interior din caramida de 15cm
	Grinda din b.a.
	Stalp din beton armat 60x55cm
	Stalp din beton armat 55x30cm
	Stalp din beton armat 30x30cm
	TE Tablou electric
	H Hidrant

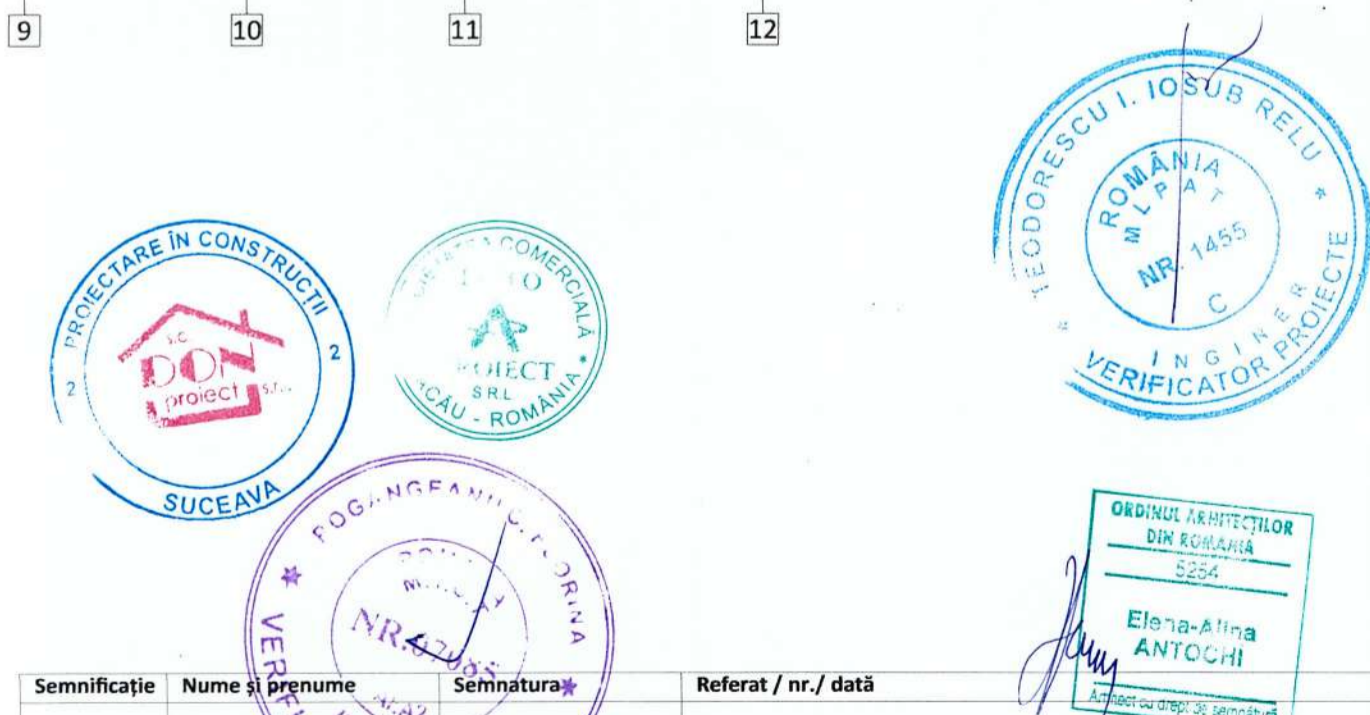

Semnificație	Nume și prenume	Semnatura	Referat / nr. / dată
	Proiectant general: S.C. DON proiect S.R.L.		Denumirea lucrării: Reabilitarea energetică a unității de învățământ Colegiul Tehnic "Petru Musat" Suceava - clădiri notate cu nr. cad. 51406-C6 (Camin elevi P+3), 51406-C12 (Sala sport și atelier), 51406-C18 (Atelier) și organizarea de șantier Adresa: Jud. Suceava, mun. Suceava, calea Unirii, nr. 15
	Proiectant de specialitate: S.C. Lineo Proiect S.R.L.		
Semnificație	Nume și prenume	Semnatura	Scara: 1/100
Șef proiect	Ing. Cornel Doniga		
Relevat	Arh. Alina Antochi		Data: 2023
Desenat	Arh. Alina Antochi		
			Beneficiar: MUNICIPIUL SUCEAVA Denumire planșă: Plan Demisol C18 - Atelier Situația existentă
			Nr. Pr. Gen: 131/2023 Nr. Pr. Arh: 78/2023 Fază pr.: D.A.L.I. Nr. planșei: A23.1

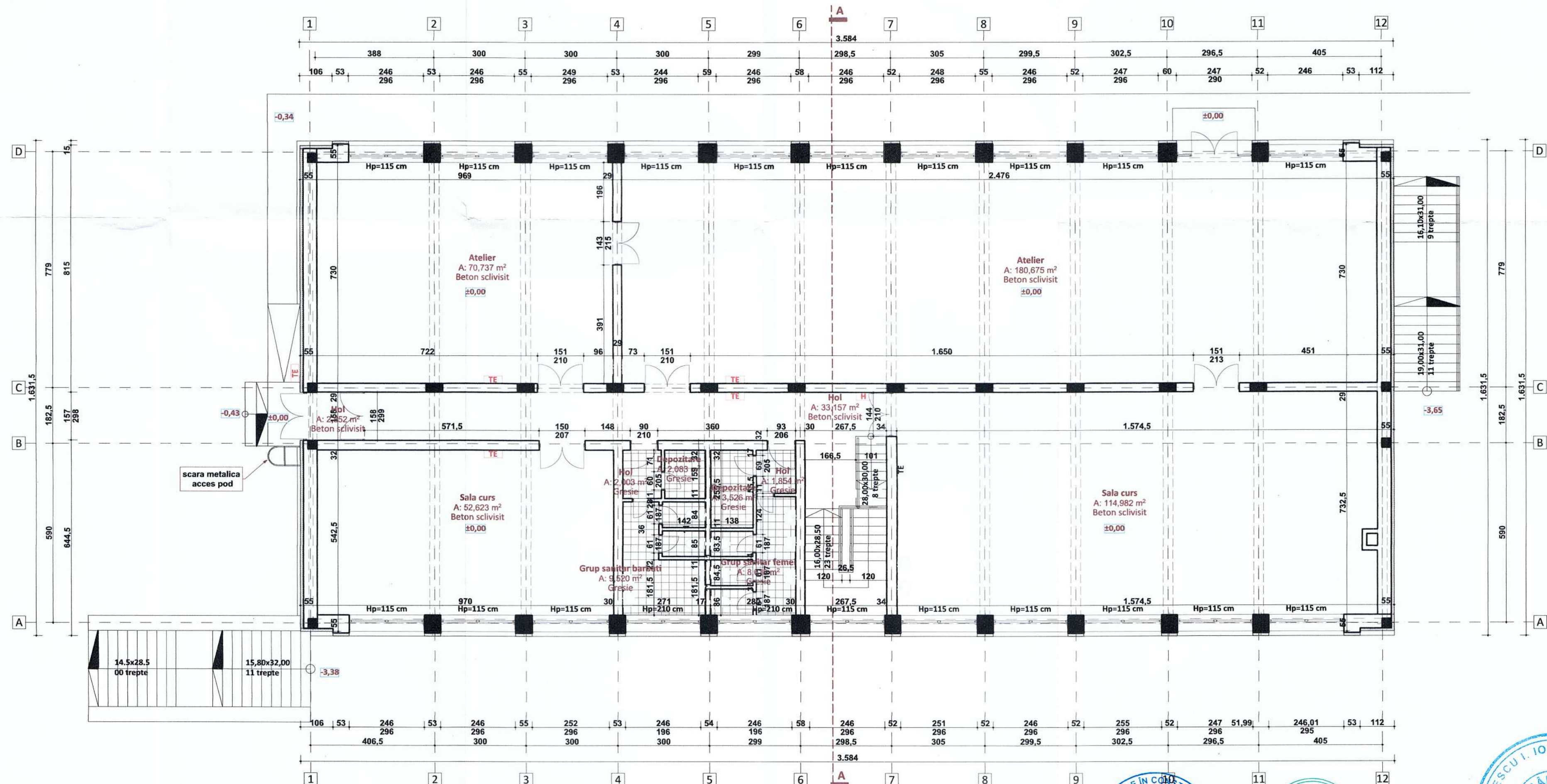

LEGENDA	
	Perete exterior din caramida de 45cm, placat cu polistiren
	Perete demisol din b.a 30cm, placat cu polistiren
	Perete interior din caramida de 30cm
	Perete interior din caramida de 15cm
	Grinda din b.a.
	Stalp din beton armat 60x55cm
	Stalp din beton armat 55x30cm
	Stalp din beton armat 30x30cm
	Tablou electric
	Hidranta

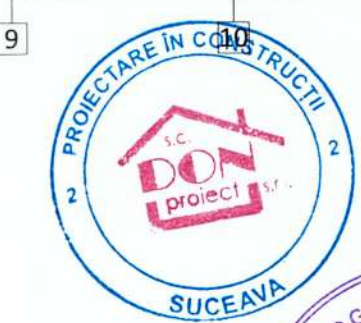

Semnificație	Nume și prenume	Semnatura	Referat / nr. / dată
	Proiectant general S.C. DON PROIECT S.R.L.		Denumirea lucrării : Reabilitarea energetica a unitatii de invatamant Colegiul Tehnic "Petru Musat" Suceava - cladiri notate cu nr. cad. 51406-C6 (Camin elevi P+3), 51406-C12 (Sala sport si atelier), 51406-C18 (Atelier) si organizare de santier Adresa: Jud. Suceava, mun. Suceava, calea Unirii, nr. 15
	Proiectant de specialitate S.C. Lineo Proiect S.R.L.		Nr. Pr. Gen: 131/2023 Nr. Pr. Arh: 78/2023
Semnificație	Nume și prenume	Semnatura	Scara: 1/100
șef proiect	Ing. Cornel Doniga		Beneficiar: MUNICIPIUL SUCEAVA
Relevat	Arh. Alina Antochi		Data: 2023
Desenat	Arh. Alina Antochi		Denumire planșă: Plan Parter C18 - Atelier Situatia existenta
			Nr. planșei: A24.1

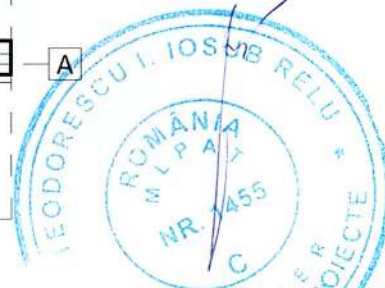
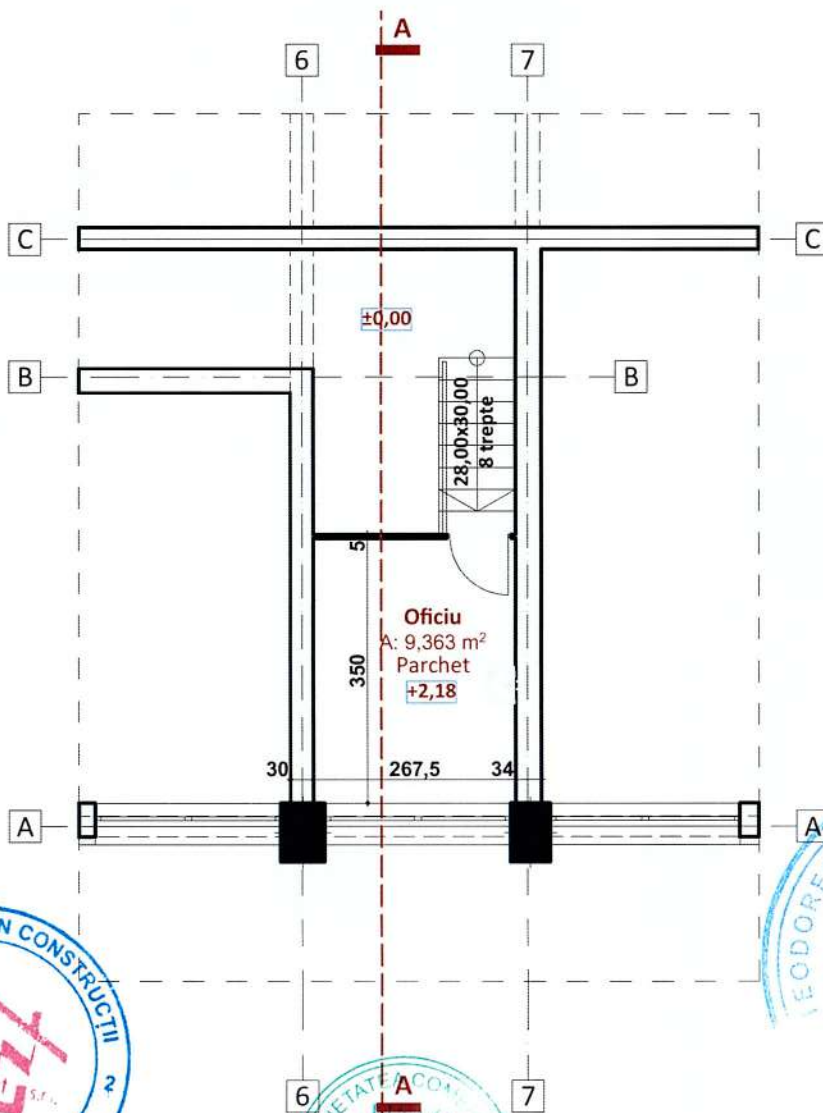

Semnificație	Nume și prenume	Semnatura	Referat / nr. / dată
	Proiectant general: S.C. DON proiect S.R.L.		Denumirea lucrării: Reabilitarea energetica a unitatii de invatamant Colegiul Tehnic "Petru Musat" Suceava - cladiri notate cu nr. cad. 51406-C6 (Camin elevi P+3), 51406-C12 (Sala sport si atelier), 51406-C18 (Atelier) si organizare de santier Adresa: Jud. Suceava, mun. Suceava, calea Unirii, nr. 15
	Proiectant de specialitate: S.C. Lineo Proiect S.R.L.		Nr. Pr. Gen: 131/2023 Nr. Pr. Arh: 78/2023
Semnificație	Nume și prenume	Semnatura	Scara: 1/100
Șef proiect	Ing. Cornel Doniga		Beneficiar: MUNICIPIUL SUCEAVA
Relevat	Arh. Alina Antochi		Data: 2023
Desenat	Arh. Alina Antochi		Denumire planșă: Plan Supanta C18 - Atelier Situatia existenta
			Nr. planșei: A25.1

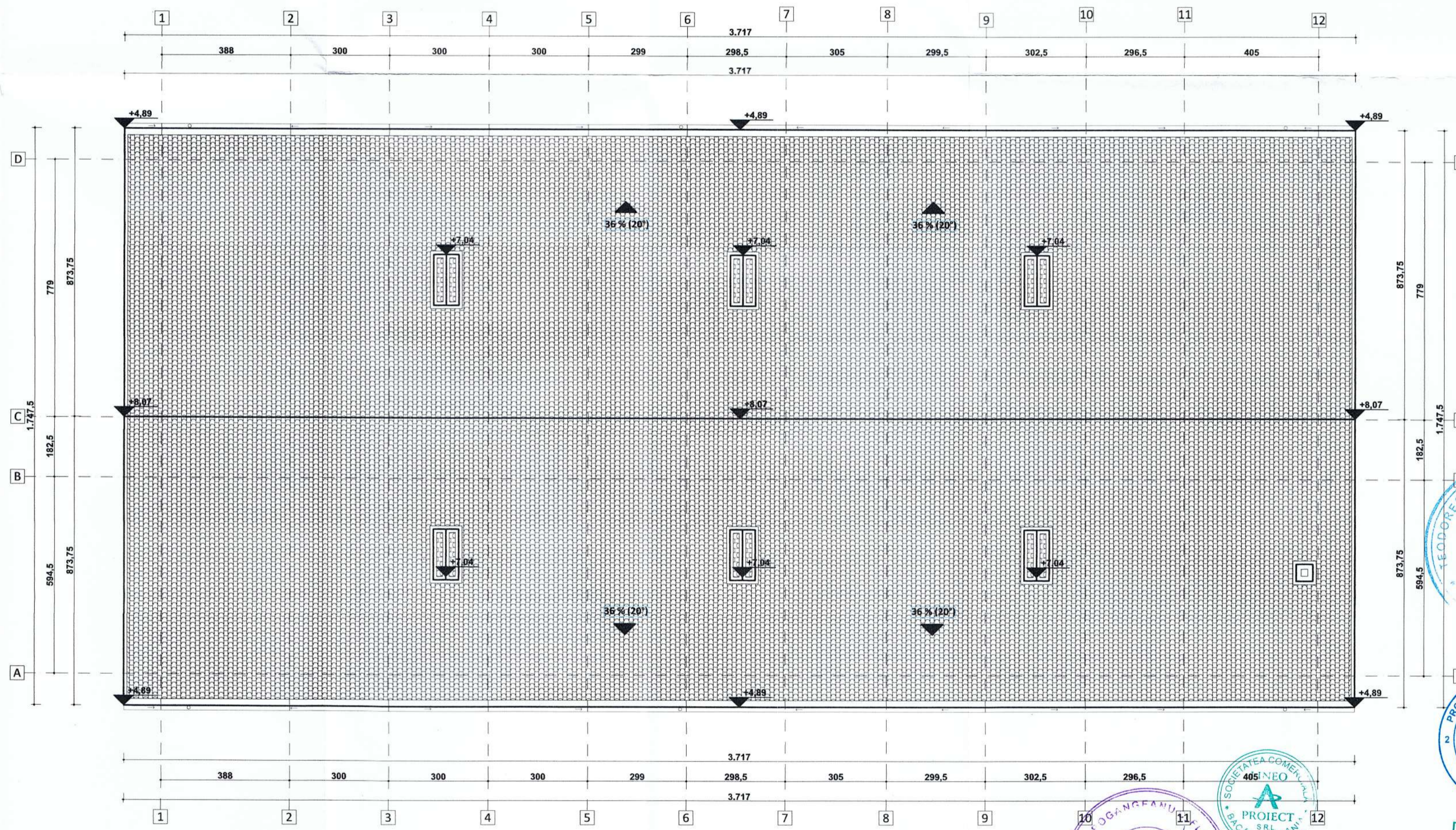

- Legenda**
- Invelitoare din tigla metalica
 - Jgheab din tabla

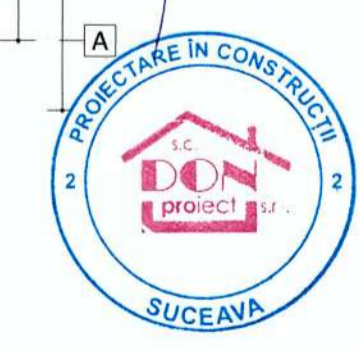

Semnificație	Nume și prenume	Semnatura	Referat / nr. / dată
	Proiectant general: S.C. DON proiect S.R.L.		Denumirea lucrării: Reabilitarea energetică a unității de învățământ Colegiul Tehnic "Petru Musat" Suceava - cladiri notate cu nr. cad. 51406-C6 (Camin elevi P+3), 51406-C12 (Sala sport și atelier), 51406-C18 (Atelier) și organizare de santier Adresa: Jud. Suceava, mun. Suceava, calea Unirii, nr. 15
	Proiectant de specialitate: S.C. Lineo Proiect S.R.L.		Nr. Pr. Gen: 131/2023
Semnificație	Nume și prenume	Semnatura	Scara: 1/100
Șef proiect	Ing. Cornel Doniga		Beneficiar: MUNICIPIUL SUCEAVA
Relevat	Arh. Alina Antochi		Data: 2023
Desenat	Arh. Alina Antochi		Denumire planșă: Plan Invelitoare C18 - Atelier Situația existentă
			Nr. Pr. Arh. 78/2023
			Fază pr.: D.A.L.I.
			Nr. planșei: A26.1

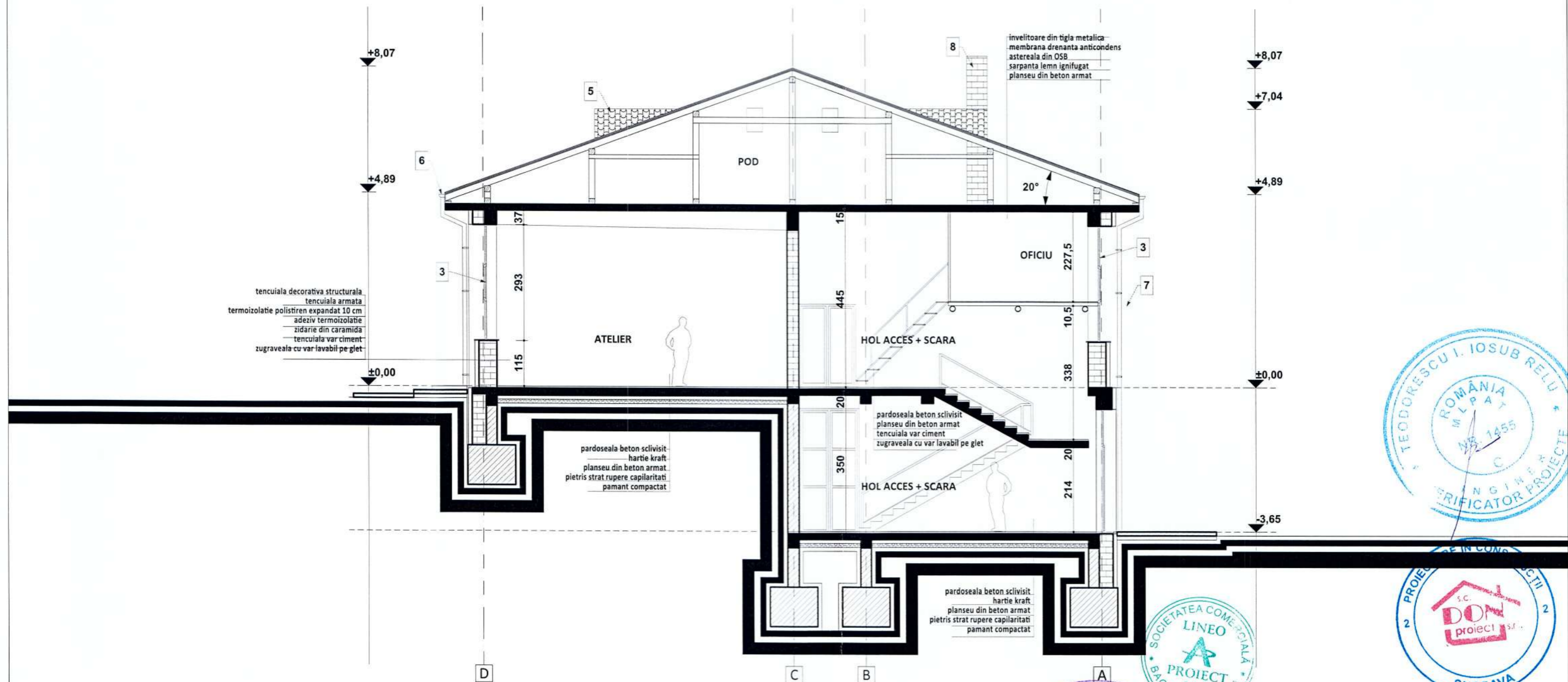

tencuiala decorativa structurala
tencuiala armata
termoizolatie polistiren expandat 10 cm
adeziv termoizolatie
zidarie din caramida
tencuiala var ciment
zugraveala cu var lavabil pe glet

pardoseala beton sclivisit
hartie kraft
planseu din beton armat
pietris strat rupere capilaritati
pamant compactat

pardoseala beton sclivisit
planseu din beton armat
tencuiala var ciment
zugraveala cu var lavabil pe glet

pardoseala beton sclivisit
hartie kraft
planseu din beton armat
pietris strat rupere capilaritati
pamant compactat

8
invelitoare din tigla metalica
membrana drenanta anticondens
astereala din OSB
sarpanata lemn ignifugat
planseu din beton armat

Legenda

1. Tencuiala decorativa, culoare alba
2. Soclu, tencuiala decorativa, culoare alba
3. Tamplarie PVC cu geam termopan
4. Tabla metalica faltuita
5. Invelitoare din tigla metalica tip Lindab
6. Jgheab din tabla
7. Burlan din tabla
8. Cos de fum
9. Scara metalica acces pod
10. Mana curenta metalica
11. Trepte din beton
12. Trotuar perimetral din beton



Semnificație	Nume și prenume	Semnatura	Referat / nr. / dată
	Proiectant general: S.C. DON proiect S.R.L.		Denumirea lucrării: Reabilitarea energetica a unitatii de invatamant Colegiul Tehnic "Petru Musat" Suceava - cladiri notate cu nr. cad. 51406-C6 (Camin elevi P+3), 51406-C12 (Sala sport si atelier), 51406-C18 (Atelier) si organizare de santier Adresa: Jud. Suceava, mun. Suceava, calea Unirii, nr. 15
	Proiectant de specialitate: S.C. Lineo Proiect S.R.L.		Nr. Pr. Gen: 131/2023 Nr. Pr. Arh: 78/2023
Semnificație	Nume și prenume	Semnatura	Fază pr. :
Șef proiect	Ing. Cornel Doniga		D.A.L.I.
Relevat	Arh. Alina Antochi		Nr. planșei:
Desenat	Arh. Alina Antochi		A27.1
		Scala: 1/100	Beneficiar: MUNICIPIUL SUCEAVA
		Data: 2023	Denumire planșă: Sectiune caracteristica C18 - Atelier Situatia existenta

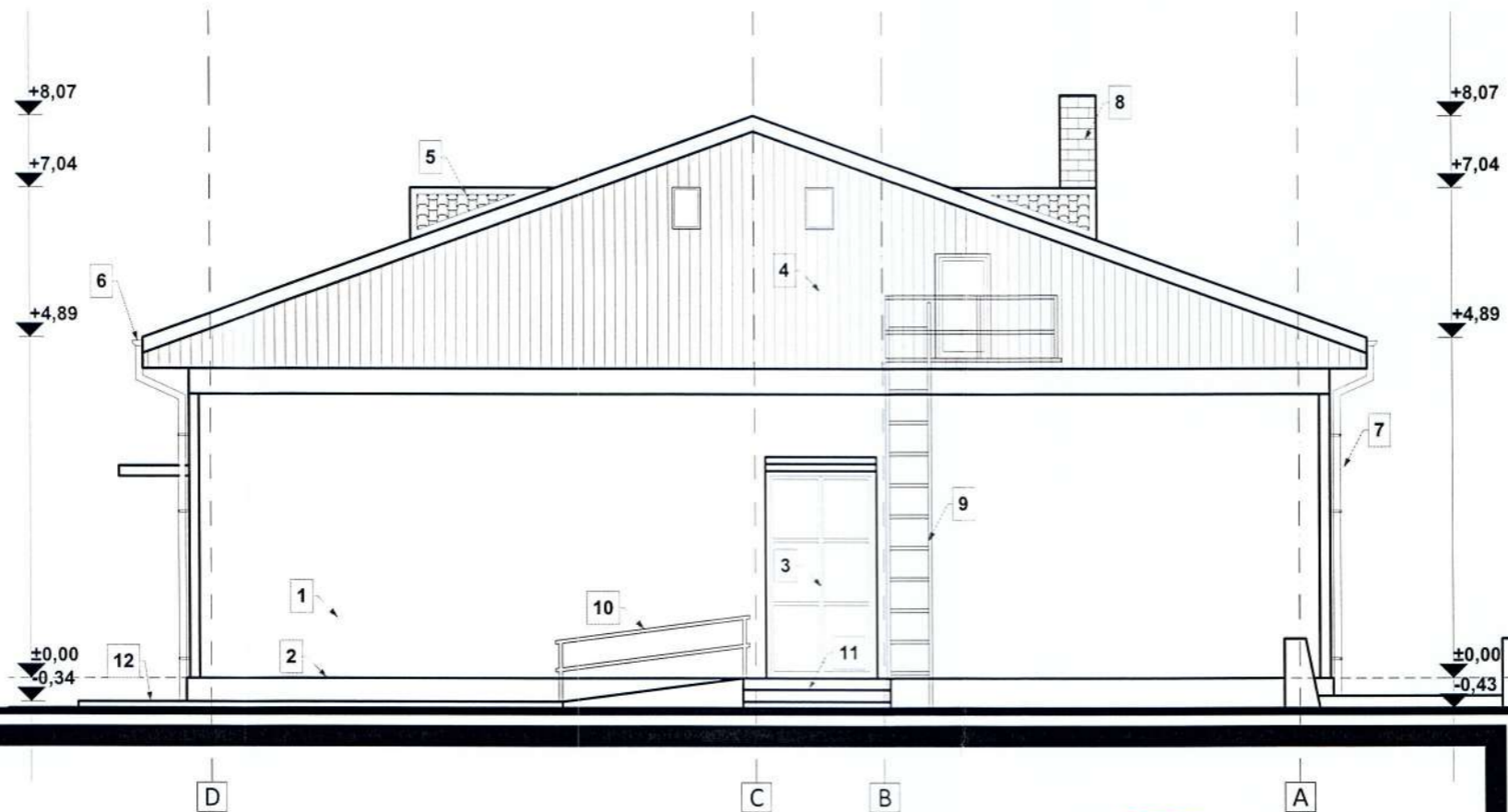

Legenda

1. Tencuiala decorativa, culoare alba
2. Soclu, tencuiala decorativa, culoare alba
3. Tamplarie PVC cu geam termopan
4. Tabla metalica faltuita
5. Invelitoare din tigla metalica tip Lindab
6. Jgheab din tabla
7. Burlan din tabla
8. Cos de fum
9. Scara metalica acces pod
10. Mana curenta metalica
11. Trepte din beton
12. Trotuar perimetral din beton

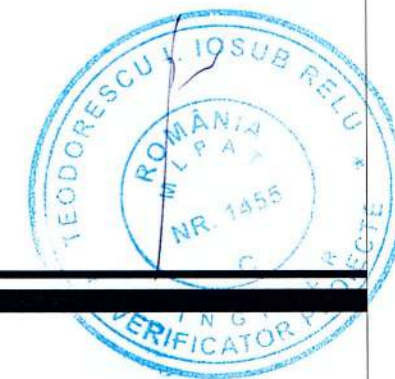

Semnificație	Nume și prenume	Semnatura	Referat / nr./ dată
	Proiectant general: S.C. DON proiect S.R.L.		Denumirea lucrării: Reabilitarea energetica a unitatii de invatamant Colegiul Tehnic "Petru Musat" Suceava - cladiri notate cu nr. cad. 51406-C6 (Camin elevi P+3), 51406-C12 (Sala sport si atelier), 51406-C18 (Atelier) si organizare de santier Adresa: Jud. Suceava, mun. Suceava, calea Unirii, nr. 15
	Proiectant de specialitate: S.C. Lineo Proiect S.R.L.		
Semnificație	Nume și prenume	Semnatura	Fază pr. :
Șef proiect	Ing. Cornel Doniga		Scara: 1/100 Beneficiar: MUNICIPIUL SUCEAVA
Relevat	Arh. Alina Antochi		Data: 2023
Desenat	Arh. Alina Antochi		Denumire planșă: Fatada principala C18 - Atelier Situatia existenta
			Nr. Pr. Gen: 131/2023 Nr. Pr. Arh. 78/2023 Nr. planșei: A28.1

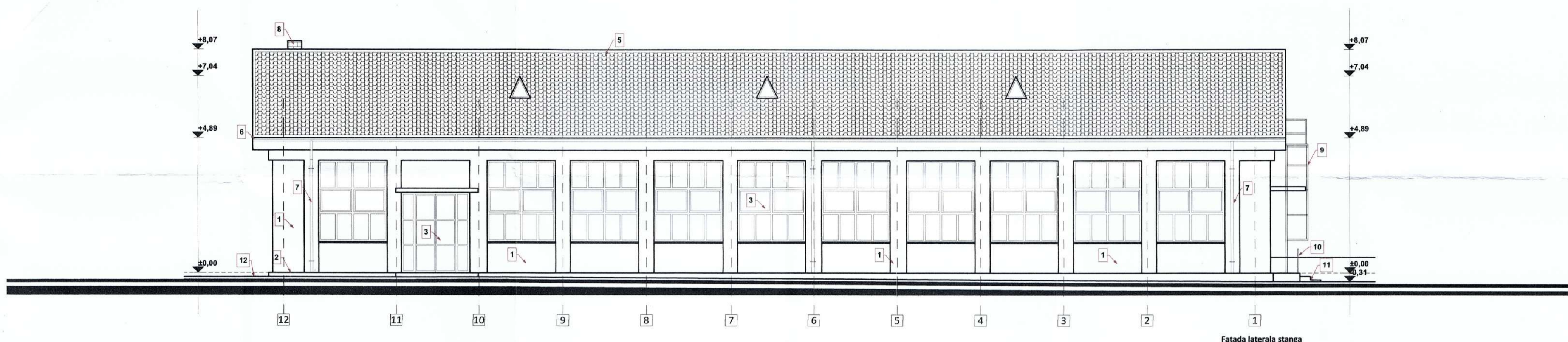

Fatada laterala stanga

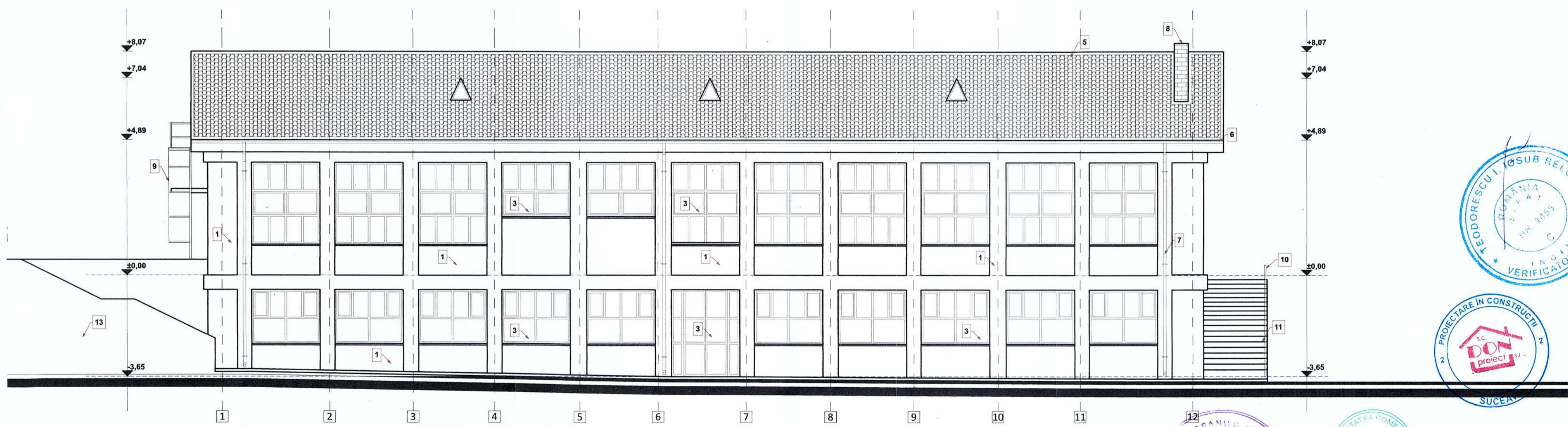

Fatada laterala dreapta

Legenda

1. Tencuiala decorativa, culoare alba
2. Soclu, tencuiala decorativa, culoare alba
3. Tamplarie PVC cu geam termopan
4. Tabla metalica faltuita
5. Invelitoare din tigla metalica tip Lindab
6. Jgheab din tabla
7. Burian din tabla
8. Cos de fum
9. Scara metalica acces pod
10. Mana curenta metalica
11. Trepte din beton
12. Trotuar perimetral din beton
13. Zid de sprijin



Semnificație	Nume și prenume	Semnatura	Referat / nr./ dată
	Proiectant general: S.C. DON proiect S.R.L.		Denumirea lucrării : Reabilitarea energetică a unității de învățământ Colegiul Tehnic "Petru Musat" Suceava - clădiri notate cu nr. cad. 51406-C6 (Camin elevi P+3), 51406-C12 (Sala sport și atelier), 51406-C18 (Atelier) și organizare de santier
	Proiectant de specialitate: S.C. Lineo Proiect S.R.L.		Adresa: Jud. Suceava, mun. Suceava, calea Unirii, nr. 15
Șef proiect	Ing. Corneliu Doniga		Beneficiar: MUNICIPIUL SUCEAVA
Relevat	Arh. Alina Antochi		Denumire planșă: Fatada laterala stanga, Fatada laterala dreapta
Desenat	Arh. Alina Antochi		C18 - Atelier Situatia existenta

Nr. Pr. Gen: 131/2023
Nr. Pr. Arh: 78/2023
Fază pr.: D.A.L.I.
Nr. planșei: A29.1

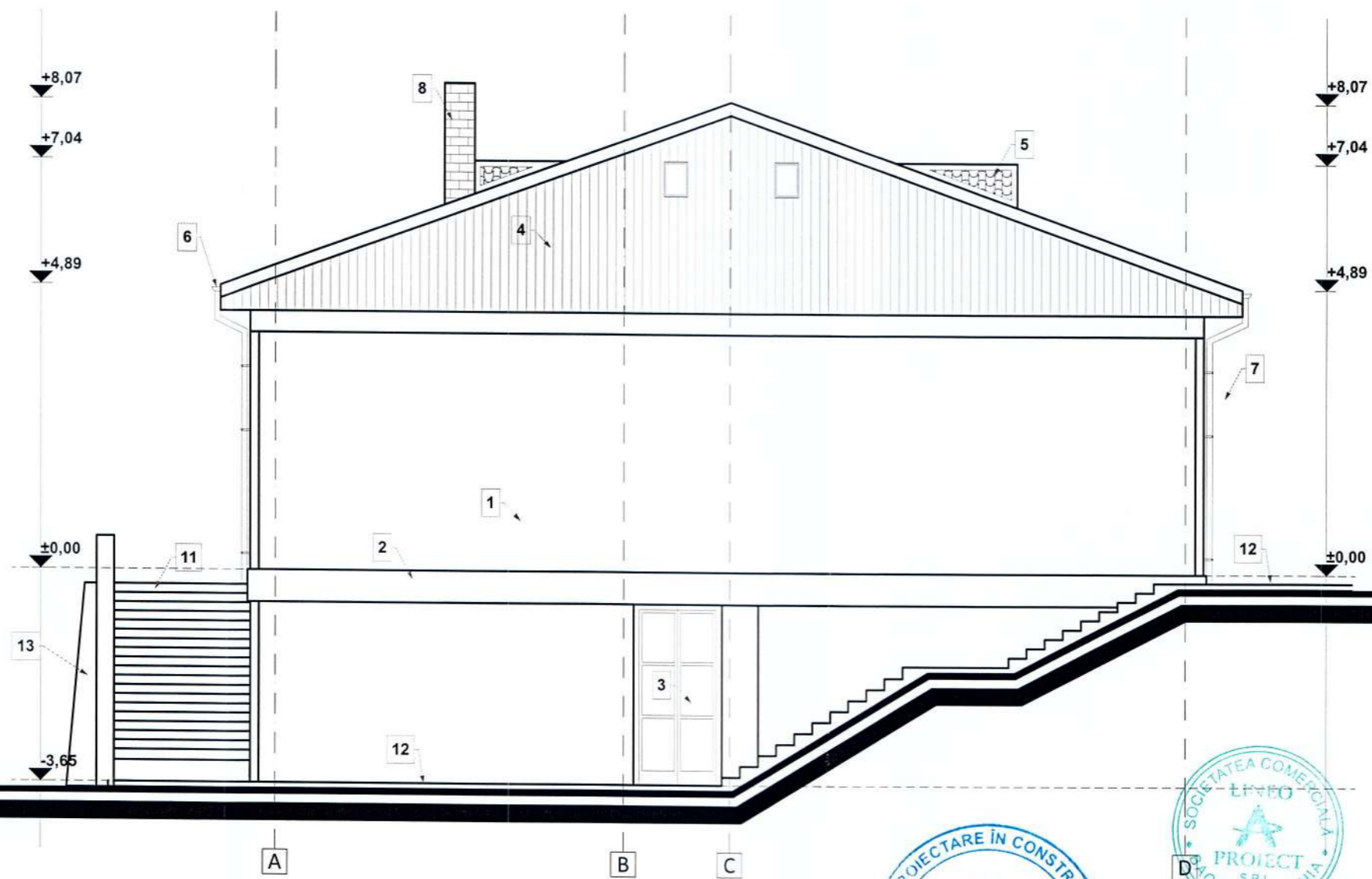

Legenda

- 1. Tencuiala decorativa, culoare alba
- 2. Soclu, tencuiala decorativa, culoare alba
- 3. Tamplarie PVC cu geam termopan
- 4. Tabla metalica faltuita
- 5. Invelitoare din tigla metalica tip Lindab
- 6. Jgheab din tabla
- 7. Burlan din tabla
- 8. Cos de fum
- 9. Scara metalica acces pod
- 10. Mana curenta metalica
- 11. Trepte din beton
- 12. Trotuar perimetral din beton

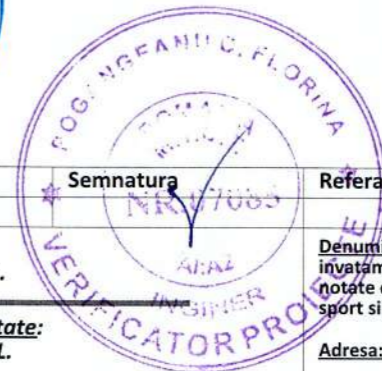

Semnificație	Nume și prenume	Semnatura	Referat / nr. / dată
	Proiectant general: S.C. DON proiect S.R.L.		Denumirea lucrării: Reabilitarea energetica a unitatii de învățământ Colegiul Tehnic "Petru Musat" Suceava - cladiri notate cu nr. cad. 51406-C6 (Camin elevi P+3), 51406-C12 (Sala sport si atelier), 51406-C18 (Atelier) si organizare de santier Adresa: Jud. Suceava, mun. Suceava, calea Unirii, nr. 15
	Proiectant de specialitate: S.C. Lineo Proiect S.R.L.		
Semnificație	Nume și prenume	Semnatura	Beneficiar: MUNICIPIUL SUCEAVA Denumire plansă: Fatada posterioara C18 - Atelier Situatia existenta
Șef proiect	Ing. Cornel Doniga		
Relevat	Arh. Alina Antochi		Nr. Pr. Gen: 131/2023 Nr. Pr. Arh: 78/2023 Fază pr.: D.A.L.I. Nr. planșei: A30.1
Desenat	Arh. Alina Antochi		

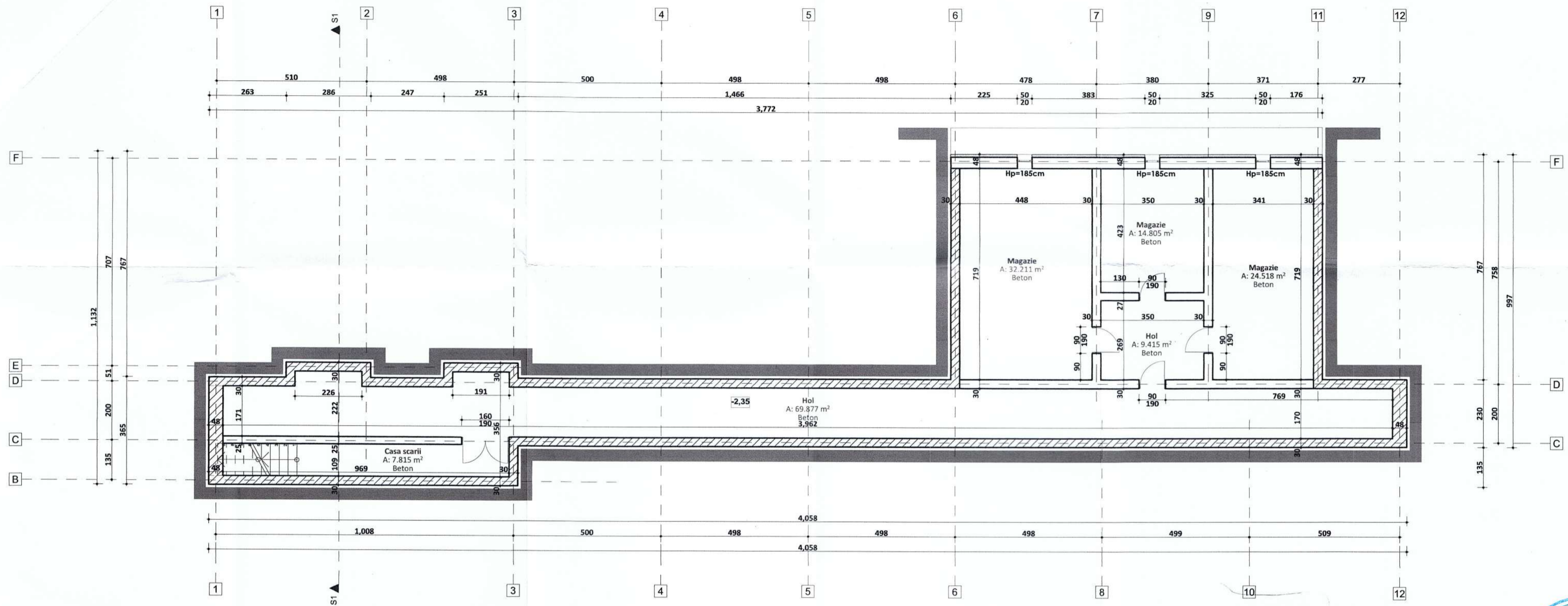

Notă
La nivelul subsolului au acces 2 persoane nedidactice cu caracter temporar

LEGENDA	
	Perele exterior, existent, din zidărie de cărămidă, termoizolat cu polistiren extrudat ignifugat de 10 cm grosime
	Perele exterior, existent, din beton
	Perele interior, existent, din zidărie de cărămidă
	Grindă din b.a.

Nota:
Incalzirea spatiilor se realizeaza cu pompe de caldura aer - apa.
Tamplaria interioara propusa este din aluminiu
Tamplaria exterioara este existenta, din PVC

C6
Suprafata construita propusa=746,92 mp
Suprafata desfasurata propusa = 3.166, 43 mp
Regim de inaltime existent si propus= Sp+P+3E
H maxim existent si propus = 17,68m
Categorii de importanta (conform HGR nr. 776/1997) - C
Clasa de importanta (conform Codului de proiectare seismică P100/1 - 2013) - III
Gradul II de rezistenta la foc
Volum constructie C12 = 11.355 mc

Semnificație	Nume și prenume	Semnatura	Referat / nr./ dată
	Proiectant general: S.C. DON proiect S.R.L.		Denumirea lucrării: Reabilitarea energetică a unității de învățământ Colegiul Tehnic "Petru Poni" Suceava, cladiri notate cu nr. cad. 51406-C6 (Camionaj P+3), 51406-C7 (Sala sport si atelier), 51406-C18 (Atelier) si organizarea de santier
	Proiectant de specialitate: S.C. Lineo Proiect S.R.L.		Adresa: Jud. Suceava, mun. Suceava, calea Unirii, nr. 15
	Șef proiect	Ing. Cornel Doniga	Beneficiar: MUNICIPIUL SUCEAVA
	Proiectat	Arh. Alina Antochi	Denumire planșă: Plan subsol C6
	Desenat	Arh. Alina Antochi	Situatia propusa
			Nr. Pr. Gen: 131/2023
			Nr. Pr. Arh: 78/2023
			Fază pr.: D.A.L.I.
			Nr. planșei: A2

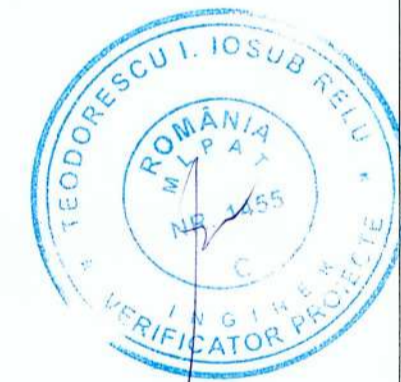

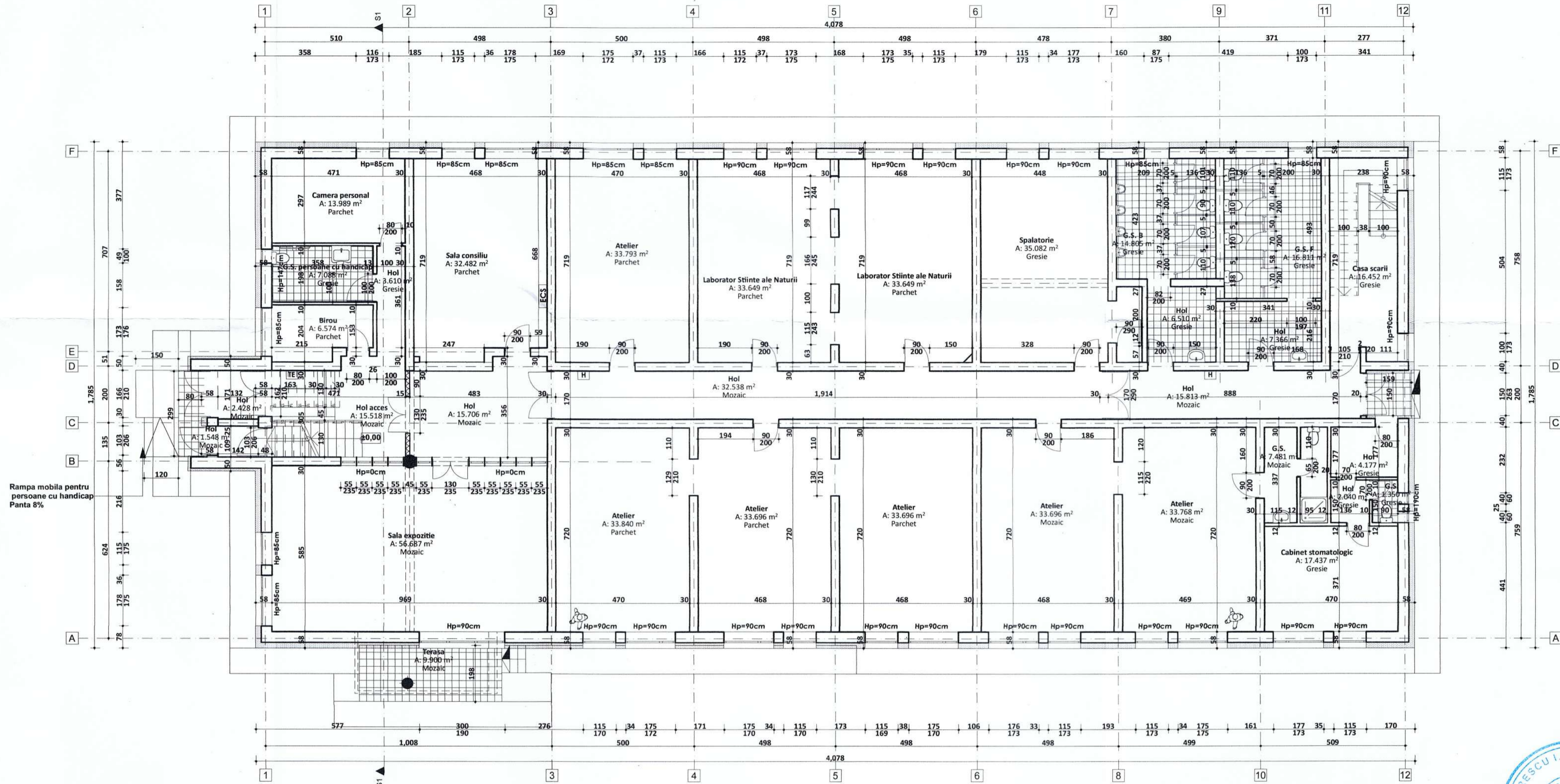

Rampa mobila pentru persoane cu handicap
Panta 8%

LEGENDA	
	Peretele exterior, existent, din zidărie de cărămidă, termolizolat cu polistiren expandat ignifugat și vata minerală bazaltică de 10 cm grosime
	Peretele interior, existent, din zidărie de cărămidă
	Grindă din b.a.
	Peretele interior, existent, din gips-carton
	Tabloul electric
	Hidrânt interior existent
	Centrala detectie, semnalizare și alarmare incendiu
	Peretele interior propus, din zidărie de caramida, de 15cm

Nota:
Incalzirea spatiilor se realizeaza cu pompe de caldura aer - apa.
Tamplaria interioara propusa este din aluminiu
Tamplaria exterioara este existenta, din PVC

C6
Suprafata construita propusa = 746,92 mp
Suprafata desfasurata propusa = 3.166, 43 mp
Regim de inaltime existent și propus = Sp+P+3Et
H maxim existent și propus = 17,68m
Categoriza de importanta (conform HGR nr. 776/1997) - C
Clasa de importanta (conform Codului de proiectare seismică P100/1 - 2013) - III
Gradul II de rezistenta la foc
Volum constructie C12 = 11.355 mc

PROIECTANT GENERAL:
S.C. DON proiect S.R.L.

PROIECTANT DE SPECIALITATE:
S.C. Linea Proiect S.R.L.

ROMANIA
INGINER
VERIFICATOR PROIECTE
NR. 1455

ROMANIA
INGINER
VERIFICATOR PROIECTE
NR. 9877

ROMANIA
INGINER
VERIFICATOR PROIECTE
NR. 9877

Semnificație	Nume și prenume	Semnatura	Referat / nr. / dată
	Proiectant general: S.C. DON proiect S.R.L.		Denumirea lucrării: Reabilitarea energetica a unitatii de invatamant Colegiul Tehnic "Petru Musat" Suceava - cladiri notate cu nr. cad. 51406-C6 (Camin elevi P+3), 51406-C12 (Sala sport și atelier), 51406-C18 (Atelier) și organizare de santier
	Proiectant de specialitate: S.C. Linea Proiect S.R.L.		Adresa: Jud. Suceava, mun. Suceava, calea Unirii, nr. 15
Semnificație	Nume și prenume	Semnatura	Scara:
Șef proiect	Ing. Cornel Doniga		1/100
Proiectat	Arh. Alina Antochi		Data: 2023
Desenat	Arh. Alina Antochi		
Beneficiar: MUNICIPIUL SUCEAVA			Nr. Pr. Gen: 131/2023
Denumire planșă: Plan parter C6 Situatia propusa			Nr. Pr. Arh. 78/2023
			Fază pr.: D.A.L.I.
			Nr. planșei: A3

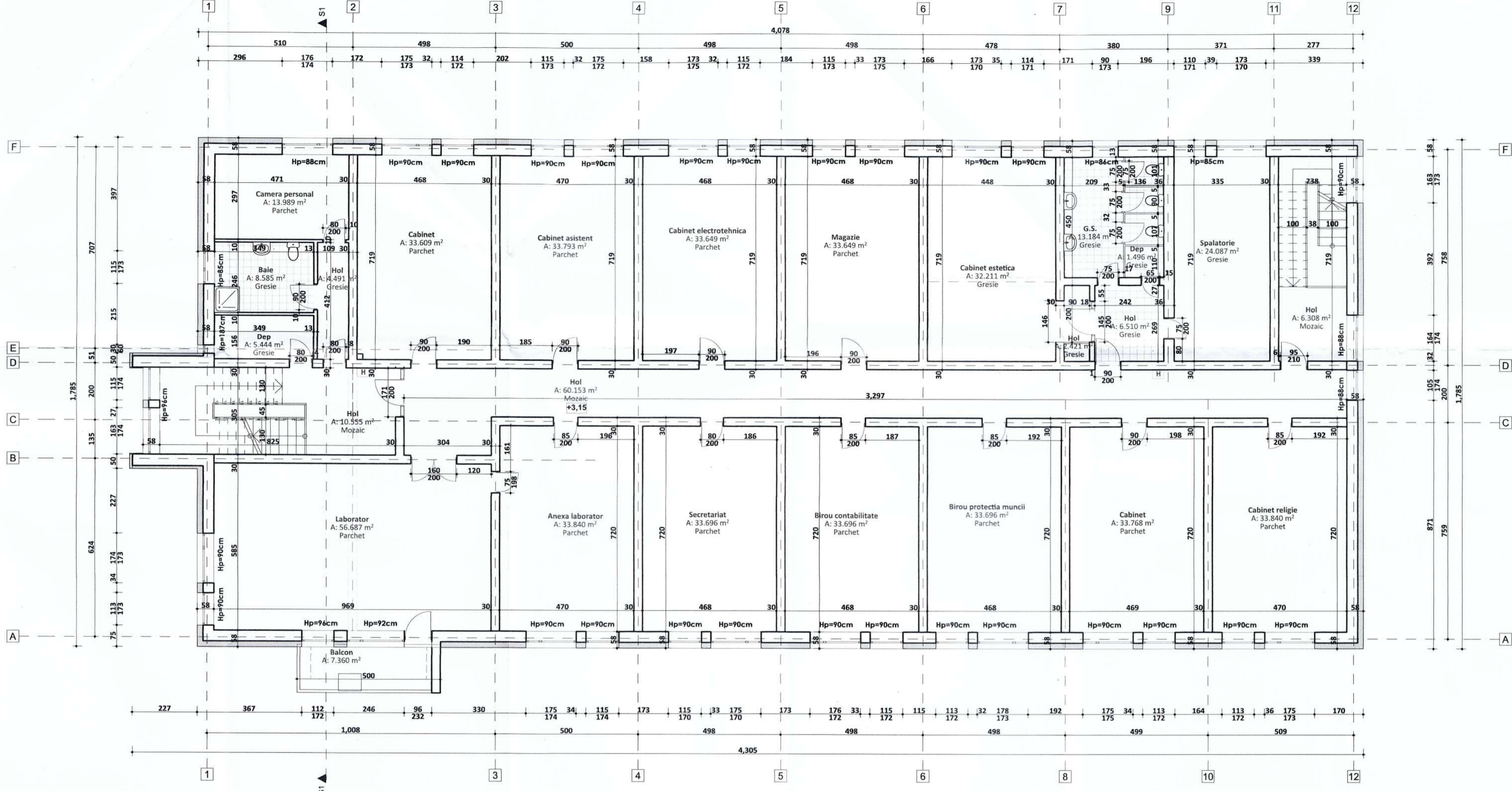

LEGENDA

	Perete exterior, existent, din zidărie de cărămidă, fermozolat cu polistiren expandat ignifugat și vata minerală bazaltică de 10 cm grosime
	Perete interior, existent, din zidărie de cărămidă
	Grindă din b.a.
	Perete interior, existent, din gips-carton
	Hidranti interior existenți

Nota:
 Incalzirea spatilor se realizeaza cu pompe de caldura aer - apa.
 Tamplaria interioara propusa este din aluminiu
 Tamplaria exterioara este existenta, din PVC

C6
 Suprafata construita propusa = 746,92 mp
 Suprafata desfasurata propusa = 3.166,43 mp
 Regim de inaltime existent si propus = Sp+P+3E
 H maxim existent si propus = 17,68m
 Categoria de importanta (conform HGR nr. 776/1997) - C
 Clasa de importanta (conform Codului de proiectare seismică P100/1 - 2013) - III
 Gradul II de rezistenta la foc
 Volum constructie C12 = 11.355 mc

Semnificatie	Nume si prenume	Semnatura	Referat / nr. / data
	Proiectant general: S.C. DON proiect S.R.L.		
	Proiectant de specialitate: S.C. Lineo Proiect S.R.L.		
Șef proiect	Ing. Cornel Doniga		
Proiectat	Arh. Alina Antochi		
Desenat	Arh. Alina Antochi		

Denumirea lucrării: Reabilitarea energiei a unității de învățământ Colegiul Tehnic "Petru Musat" Suceava - clădire notate cu nr. cad. 51406-C6 (Camin elevi P.3); 51406-C12 (Sala sport si atelier), 51406-C18 (Atelier) si organizare de sanitar	Nr. Pr. Gen: 131/2023
Adresa: Jud. Suceava, mun. Suceava, calea Unirii, nr. 15	Nr. Pr. Arh: 78/2023
Beneficiar: MUNICIPIUL SUCEAVA	Fază pr.: D.A.L.I.
Denumire planșă: Plan etaj 1 C6 Situatia propusa	Nr. planșei: A4

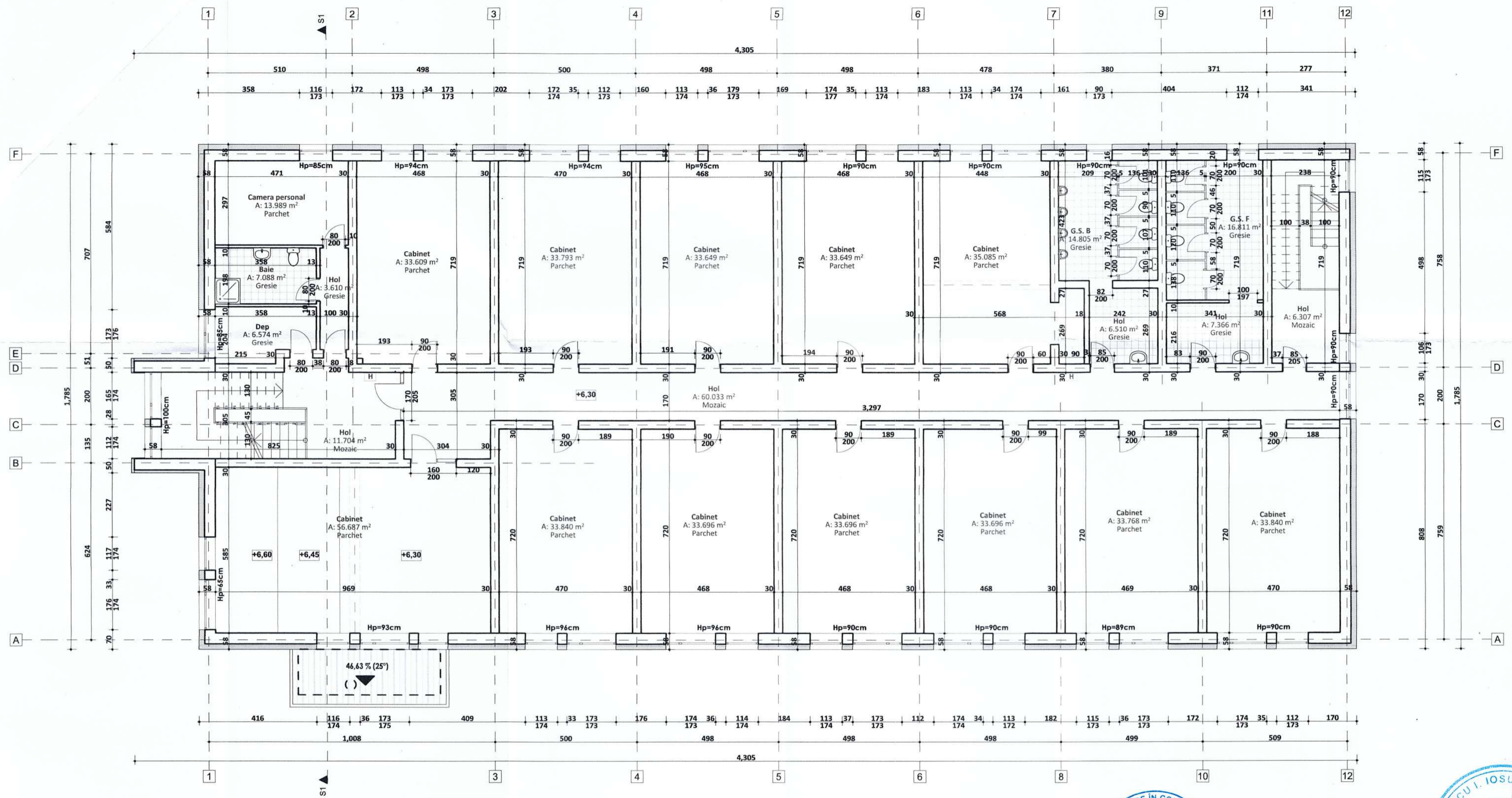

LEGENDA	
	Perete exterior, existent, din zidărie de cărămidă, lermoizolat cu polistiren expandat Ignifugat și vata minerală bazaltică de 10 cm grosime
	Perete interior, existent, din zidărie de cărămidă
	Grîndă din b.a.
	Perete interior, existent, din gips-carton
	Hidrant interior existent
	Învelitoare, existența, din tablă

Nota:
 Incalzirea spatiilor se realizeaza cu pompe de caldura aer - apa.
 Tamplaria interioara propusa este din aluminiu
 Tamplaria exterioara este existenta, din PVC

C6
 Suprafata construita propusa = 746,92 mp
 Suprafata desfasurata propusa = 3.166,43 mp
 Regim de inaltime existent si propus = Sp+P+3E
 H maxim existent si propus = 17,68m
 Categoria de importanta (conform HGR nr. 776/1997) - C
 Clasa de importanta (conform Codului de proiectare seismică P100/1 - 2013) - III
 Gradul II de rezistenta la foc
 Volum constructiv C12 = 11,355 mc

Semnificatie	Nume si prenume	Semnatura	Referat / nr. / data
	Proiectant general: S.C. DON proiect S.R.L.		
	Proiectant de specialitate: S.C. Lineo Proiect S.R.L.		
Semnificatie	Nume si prenume	Semnatura	Scara:
Şef proiect	Ing. Cornel Doniga		1/100
Proiectat	Arh. Alina Antochi		Data:
Desenat	Arh. Alina Antochi		2023

Denumirea lucrării: Reabilitarea energetică a unității de învățământ Colegiul Tehnic "Petru Poni" Suceava - Clădiri notate cu nr. cad. 51406-C6 (Camin elevi, nr. 3), 51406-C12 (Sală sport și atelier), 51406-C18 (Atelier) și organizarea de șantier

Adresa: Jud. Suceava, mun. Suceava, calea Unirii, nr. 15

Nr. Pr. Gen: 151/2023

Nr. Pr. Arh: 78/2023

Beneficiar: MUNICIPIUL SUCEAVA

Fază pr.: D.A.L.I.

Denumire planșă: Plan etaj 2 C6 Situația propusă

Nr. planșei: A5

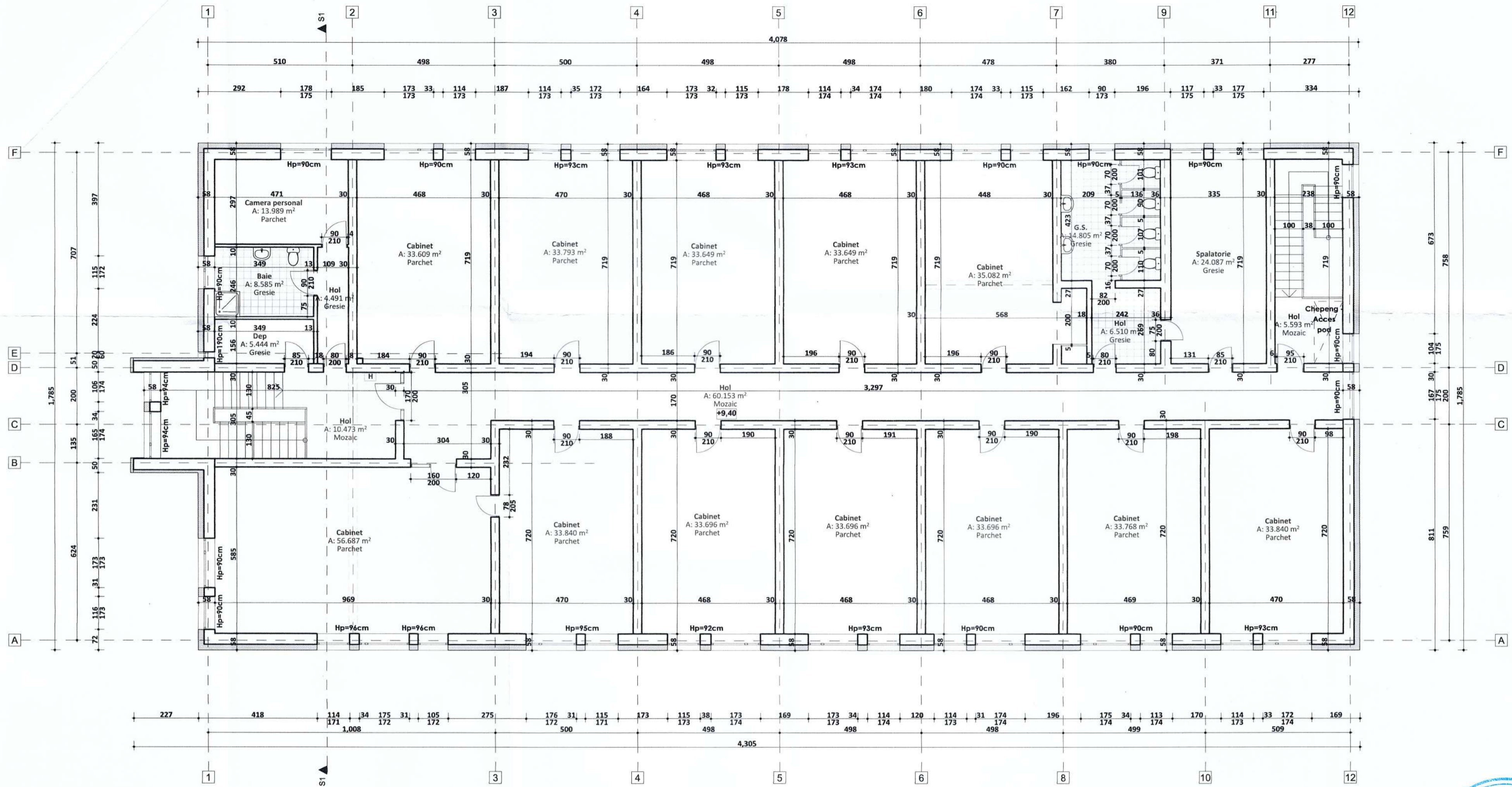

LEGENDA	
	Perele exterior, existent, din zidărie de cărămidă, termolizolat cu polistiren expandat ignifugat și vată minerală bazaltică de 10 cm grosime
	Perele interior, existent, din zidărie de cărămidă
	Grindă din b.a.
	Perele interior, existent, din gips-carton
	Hidrant interior existent

Nota:
 Incalzirea spatiilor se realizeaza cu pompe de caldura aer - apa.
 Tamplaria interioara propusa este din aluminiu
 Tamplaria exterioara este existenta, din PVC

C6
 Suprafata construita propusa = 746,92 mp
 Suprafata desfasurata propusa = 3.166, 43 mp
 Regim de inaltime existent si propus = Sp+P+3E
 H maxim existent si propus = 17,68m
 Categoria de importanta (conform HGR nr. 776/1997) - C
 Clasa de importanta (conform Codului de proiectare seismică P100/1 - 2013) - III
 Gradul II de rezistenta la foc
 Volum constructie C12 = 11.355 mc

Semnificatie	Nume si prenume	Semnatura	Referat / nr./ data
	Proiectant general S.C. DON PROIECT S.R.L.		Denumirea lucrării: Reabilitarea energetică a unității de învățământ Colegiul Tehnic "Petru Musat", Suceava - Clădiri notate cu nr. cad. 51406-C6 (Camin elevi P+3), 51406-C12 (Sala sport și atelier), 51406-C18 (Atelier) și organizarea de șantier Adresa: Jud. Suceava, mun. Suceava, calea Unirii, nr. 15
	Proiectant de specialitate S.C. Lineo Proiect S.R.L.		
Șef proiect	Ing. Cornel Doniga		
Proiectat	Arh. Alina Antochi		
Desenat	Arh. Alina Antochi		

Beneficiar: MUNICIPIUL SUCEAVA

Fază pr.: D.A.L.I.

Denumire planșă: Plan etaj 3 C6 Situația propusă

Nr. Pr. Arh.: 78/2023

Nr. Pr. Gen.: 131/2023

Nr. planșei: A6

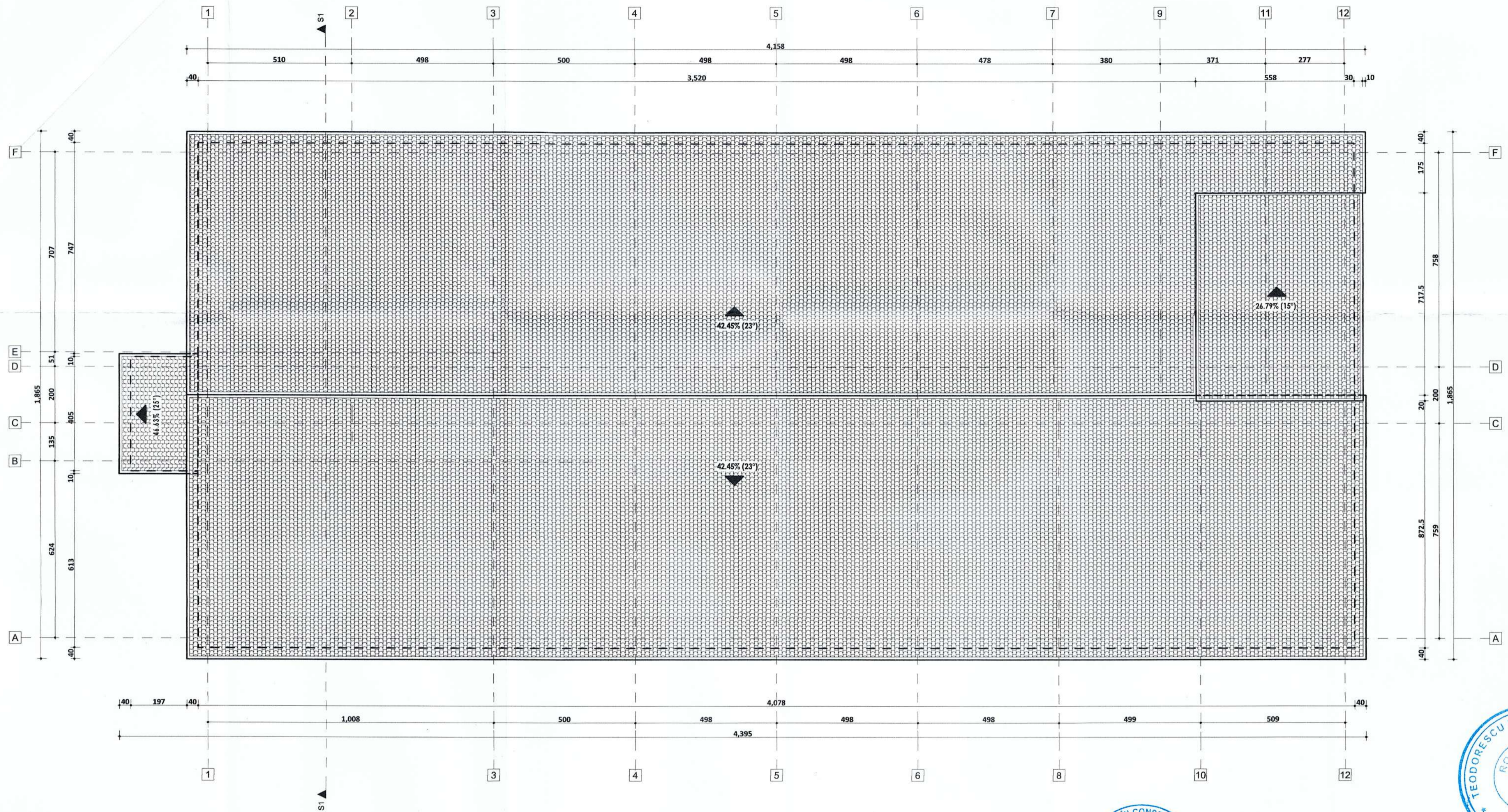

LEGENDA	
	Invelitoare, existenta, din tabla tip tigla

C6
 Suprafata construita propusa=746,92 mp
 Suprafata desfasurata propusa = 3.166, 43 mp
 Regim de inaltime existent si propus= Sp+P+3E
 H maxim existent si propus = 17,68m
 Categoria de importanta (conform HGR nr. 776/1997) - C
 Clasa de importanta (conform Codului de proiectare seismică P100/1 - 2013) - III
 Gradul II de rezistenta la foc
 Volum constructie C12 = 11.355 mc

Semnificatie	Nume si prenume	Semnatura	Referat / nr. / data
	Proiectant general: S.C. DON proiect S.R.L.		
	Proiectant de specialitate: S.C. Lineo Proiect S.R.L.		
Semnificatie	Nume si prenume	Semnatura	Scara:
Şef proiect	Ing. Cornel Doniga		1/100
Proiectat	Arh. Alina Antochi		Data:
Desenat	Arh. Alina Antochi		2023
			Beneficiar: MUNICIPIUL SUCEAVA
			Denumire planşa: Plan invelitoare C6 Situatia propusa
			Nr. Pr. Gen: 131/2023
			Nr. Pr. Arh: 78/2023
			Nr. planşei: A7

+16.68
+12.44
+7.19
+6.13
+3.98
+3.15
±0.00
-0.61

+16.68
+12.44
±0.00
-0.62

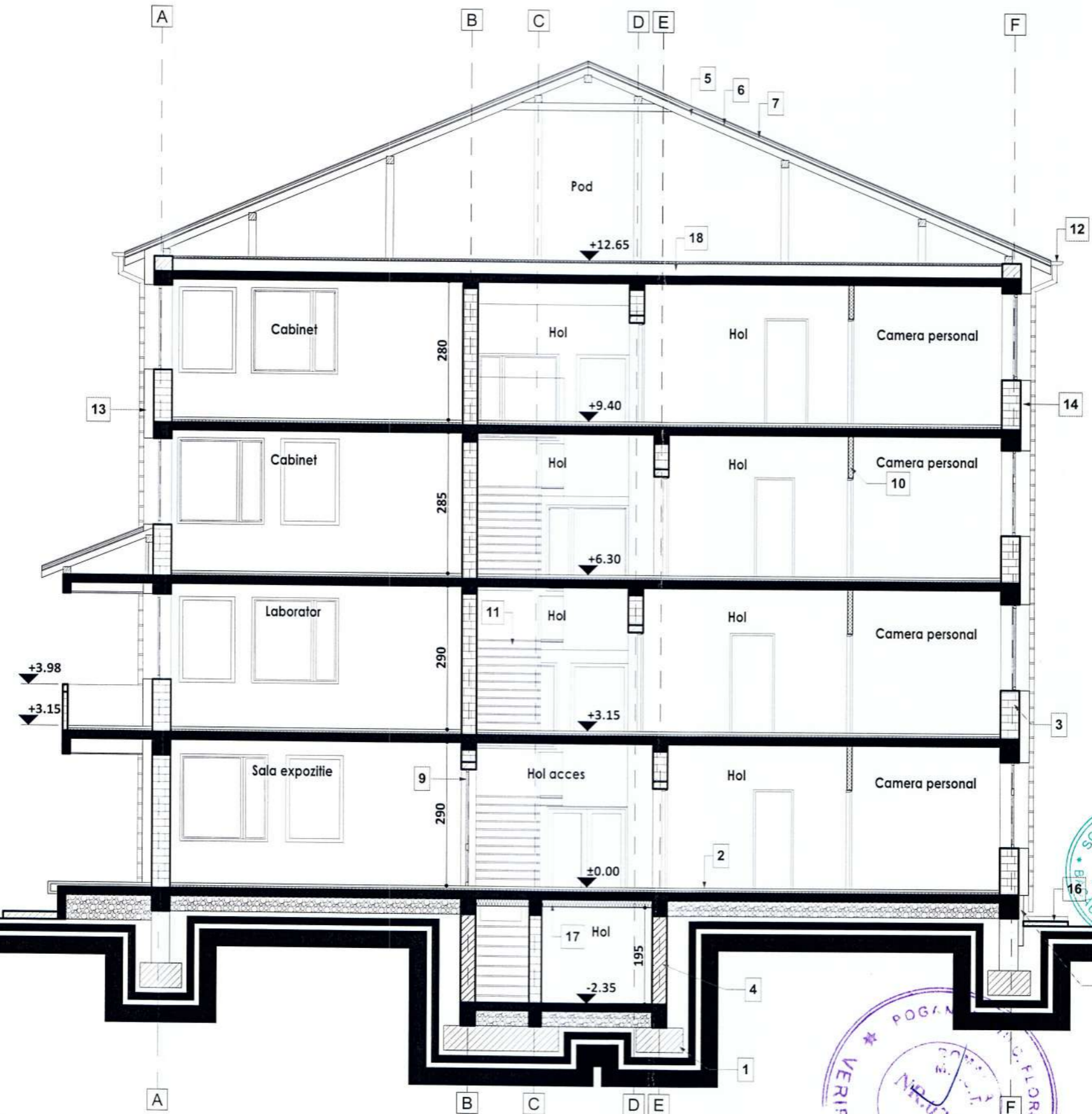

- Legenda**
1. Fundatii
 2. Placa din beton
 3. Perete din zidarie de caramida
 4. Perete din b.a.
 5. Capriori lemn
 6. Astereala si folie bariera vaporii
 7. Rigle longitudinale si transversale din lemn
 8. Tamplarie exterioara existenta, din PVC cu geam termopan
 9. Tamplarie interioara, propusa, din Aluminiu
 10. Perete interior din gips-carton
 11. Scara din beton
 12. Jgheab existent, din tabla
 13. Burlan existent, din tabla
 14. Termosistem - polistiren expandat ignifugat si vata minerala bazaltica
 15. Termosistem soclu - polistiren extrudat ignifugat de 10 cm grosime
 16. Trotuar propus din beton
 17. Termoizolare intrados planseu subsol - vata bazaltica rigida de 15 cm grosime
 18. Termoizolare planseu pod, cu polistiren expandat izocianurat ignifugat, folie antivaporii la partea calda, sapa uscata

C6
 Suprafata construita propusa=746,92 mp
 Suprafata desfasurata propusa = 3.166, 43 mp
 Regim de inaltime existent si propus= Sp+P+3E
 H maxim existent si propus = 17,68m
 Categoria de importanta (conform HGR nr. 776/1997) - C
 Clasa de importanta (conform Codului de proiectare seismică P100/1 - 2013) - III
 Gradul II de rezistenta la foc
 Volum constructie C12 = 11.355 mc



Semnificatie	Nume si prenume	Semnatura	Referat / nr. / data
	Proiectant general: S.C. DON proiect S.R.L.		Denumirea lucrării: Reabilitarea energetică a unității de învățământ Colegiul Tehnic "Petru Poni" Suceava - clădiri notate cu nr. cad. 51406-C6 (Camin elevi P+3), 51406-C12 (Sala sport si atelier), 51406-C18 (Atelier) si organizare de șantier
	Proiectant de specialitate: S.C. Lineo Proiect S.R.L.		Adresa: Jud. Suceava, mun. Suceava, calea Unirii, nr. 15
Semnificatie	Nume si prenume	Semnatura	Scara: 1/100
Șef proiect	Ing. Cornel Doniga		Beneficiar: MUNICIPIUL SUCEAVA
Proiectat	Arh. Alina Antochi		Data: 2023
Desenat	Arh. Alina Antochi		Denumire planșă: Sectiune transversala S1 C6 Situatia propusa

Nr. Pr. Gen: 131/2023
 Nr. Pr. Arh. 78/2023
 Fază pr.: D.A.L.I.
 Nr. planșei: A8

+17.68
 +16.68
 +15.45
 +12.44
 -0.52

+17.68
 +16.68
 +12.44
 +7.19
 +6.13
 ±0.00
 -0.61



Legenda

1. Trotuar propus, din beton
2. Soclu, tencuiala soclu din quart colorat
3. Tencuiala decorativa (alb si maro)
4. Invelitoare existenta, din tabla tip tigla
5. Tamplarie exterioara existenta, din PVC cu geam termopan
6. Placaj din lemn
7. Jgheab existent, din tabla
8. Burlan existent, din tabla

C6
 Suprafata construita propusa=746,92 mp
 Suprafata desfasurata propusa = 3.166, 43 mp
 Regim de inaltime existent si propus= Sp+P+3E
 H maxim existent si propus = 17,68m
 Categoria de importanta (conform HGR nr. 776/1997) - C
 Clasa de importanta (conform Codului de proiectare seismică P100/1 - 2013) - III
 Gradul II de rezistenta la foc
 Volum constructie C12 = 11.355 mc

Semnificatie	Nume si prenume	Semnatura	Referat / nr./ data
	Proiectant general: S.C. DON proiect S.R.L.		Denumirea lucrării: Reabilitarea energetică a unitatii de invatamant Colegiul Tehnic "Petru-Musat" Suceava - cladiri notate cu nr. cad. 51406-C6 (Camin elevi P+3), 51406-C12 (Sala sport si atelier), 51406-C18 (Atelier) si organizare de santier
	Proiectant de specialitate: S.C. Lineo Proiect S.R.L.		Adresa: Jud. Suceava, mun. Suceava, calea Unirii, nr. 15
Semnificatie	Nume si prenume	Semnatura	Scara: 1/100
Şef proiect	Ing. Cornel Doniga		Beneficiar: MUNICIPIUL SUCEAVA
Proiectat	Arh. Alina Antochi		Data: 2023
Desenat	Arh. Alina Antochi		Denumire planşa: Fatada principala C6 Situatia propusa
			Nr. Pr. Gen: 131/2023 Nr. Pr. Arh. 78/2023 Fază pr.: D.A.L.I. Nr. planşei: A9

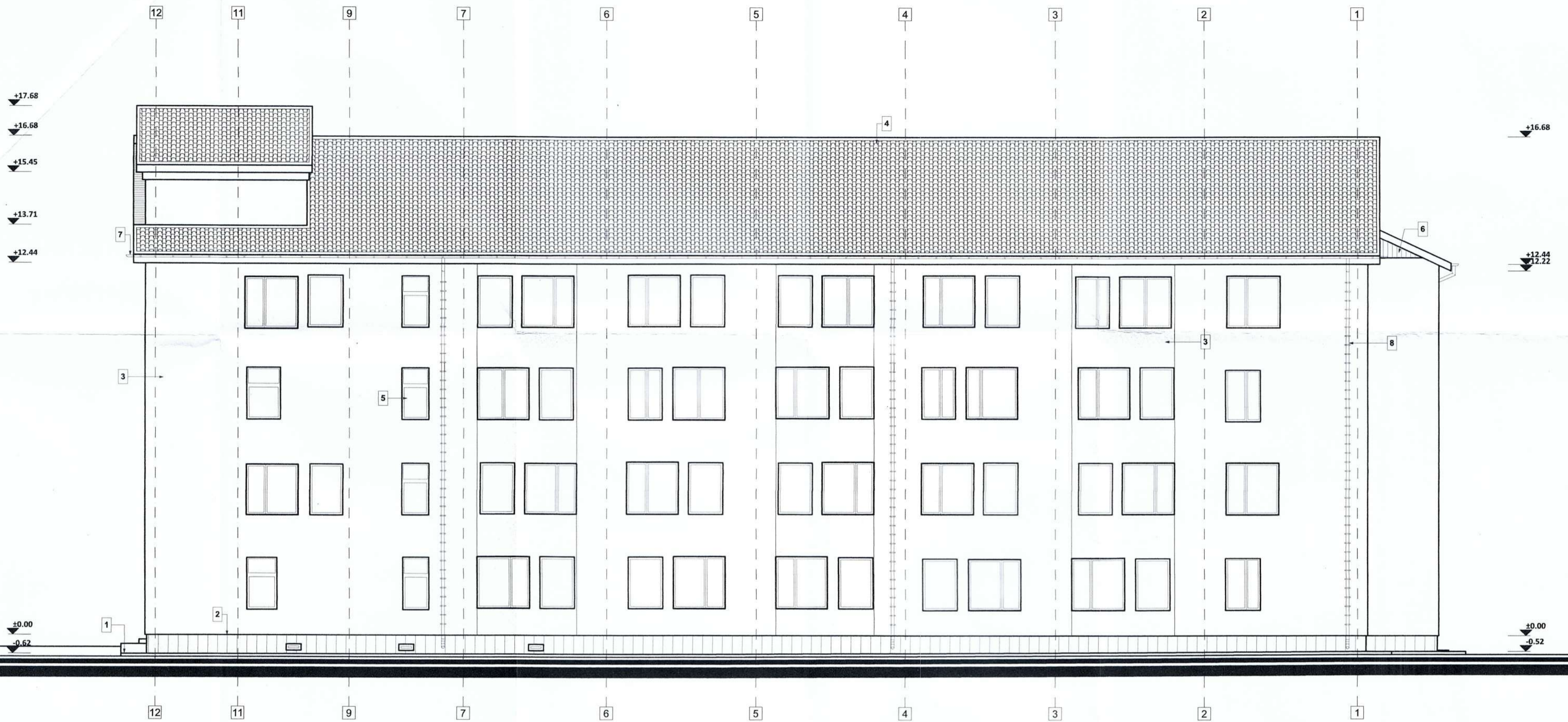

Legenda

1. Trotuar propus, din beton
2. Soclu, lencuiala soclu din cuarț colorat
3. Tencuiala decorativă (alb și maro)
4. Învelitoare existentă, din tablă tip țigla
5. Tamplarie exterioară existentă, din PVC cu geam termopan
6. Placaj din lemn
7. Jgheab existent, din tablă
8. Burlan existent, din tablă

C6

Suprafața construită propusă = 746,92 mp
 Suprafața desfurată propusă = 3.166,43 mp
 Regim de înălțime existent și propus = Sp+P+3E
 H maxim existent și propus = 17,68m
 Categoria de importanță (conform HGR nr. 776/1997) - C
 Clasa de importanță (conform Codului de proiectare seismică P100/1 - 2013) - III
 Gradul II de rezistență la foc
 Volum construcție C12 = 11.355 mc

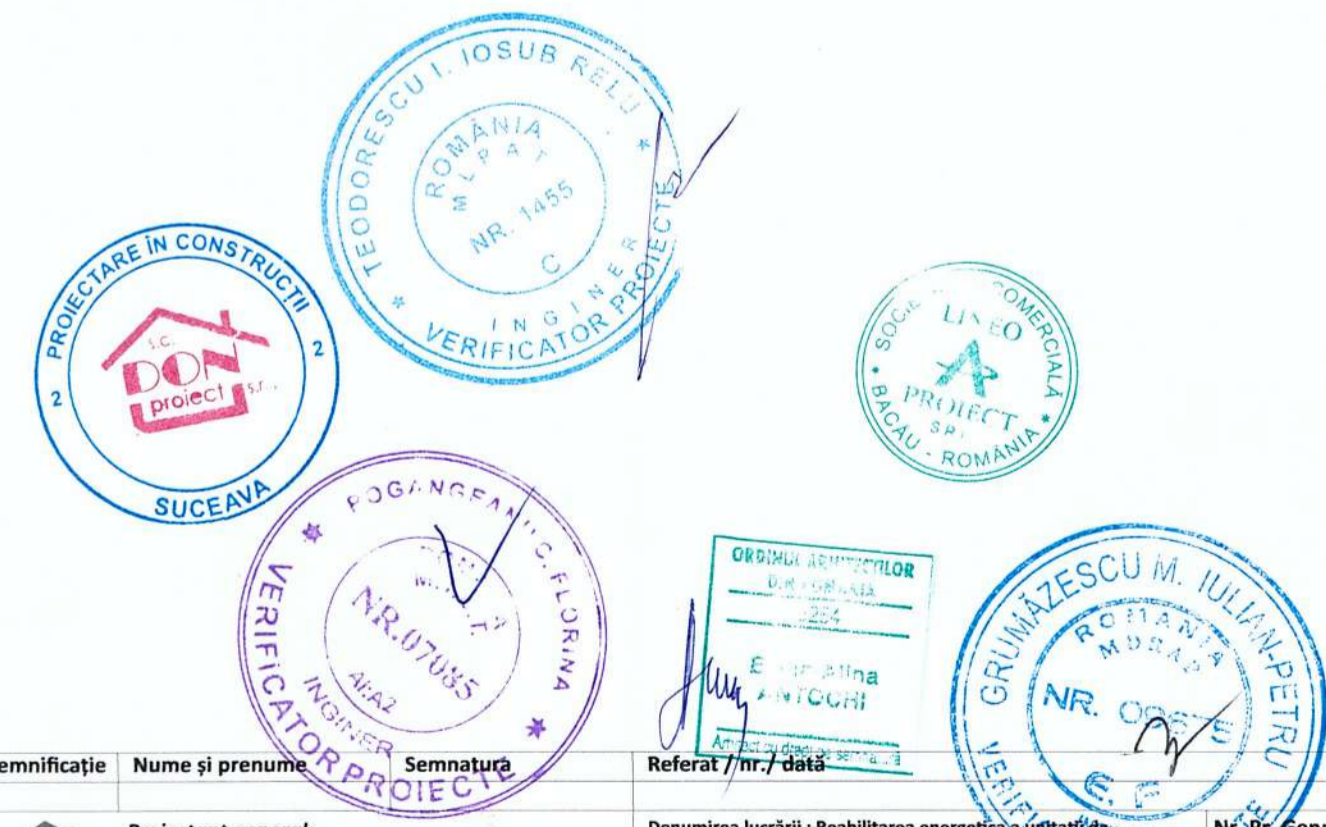

Semnificație	Nume și prenume	Semnatura	Referat / nr./ data
	Proiectant general: S.C. DON proiect S.R.L.		Denumirea lucrării: Reabilitarea energetică a unității de învățământ Colegiul Tehnic "Petru Musat" Suceava (clădiri notate cu nr. cad. 51406-C6 (Camin elevi P+3), 51406-C12 (Sala sport și atelier), 51406-C18 (Atelier) și organizare de șantier)
	Proiectant de specialitate: S.C. Lineo Proiect S.R.L.		Adresa: Jud. Suceava, mun. Suceava, calea Unirii, nr. 15
Semnificație	Nume și prenume	Semnatura	Scara:
Șef proiect	Ing. Cornel Doniga		1/100
Proiectat	Arh. Alina Antochi		Data:
Desenat	Arh. Alina Antochi		2023
			Beneficiar: MUNICIPIUL SUCEAVA
			Denumire planșă: Fatada laterala stanga C6 Situatia propusa
			Nr. Pr. Gen: 131/2023
			Nr. Pr. Arh. 78/2023
			Fază pr.: D.A.L.I.
			Nr. planșei: A10

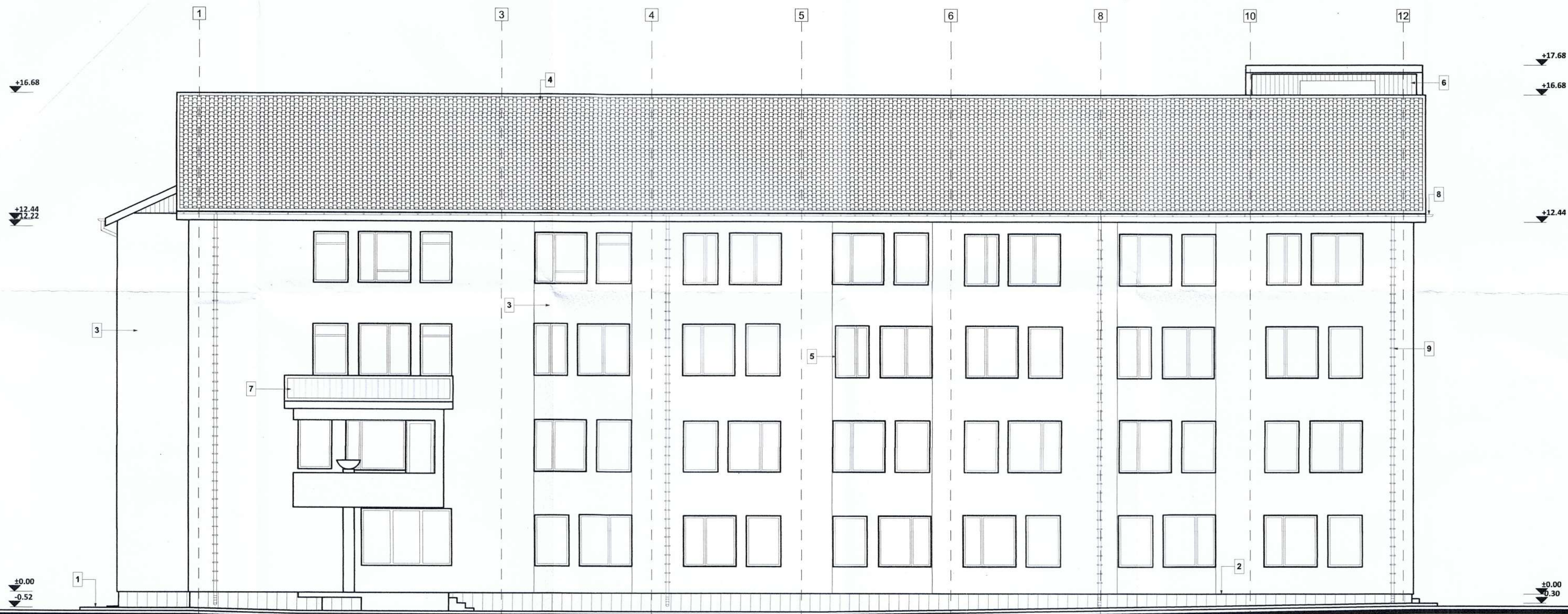

Legenda

1. Trotuar propus, din beton
2. Soclu, tencuiala soclu din cuar colorat
3. Tencuiala decorativa (alb si maro)
4. Invelitoare existenta, din tabla tip tigla
5. Tamplarie exterioara existenta, din PVC cu geam termopan
6. Placaj din lemn
7. Invelitoare existenta, din tabla
8. Jgheab existent, din tabla
9. Burlan existent, din tabla

C6
 Suprafata construita propusa=746,92 mp
 Suprafata desfasurata propusa = 3.166, 43 mp
 Regim de inaltime existent si propus= Sp+P+3E
 H maxim existent si propus = 17,68m
 Categoria de importanta (conform HGR nr. 776/1997) - C
 Clasa de importanta (conform Codului de proiectare seismică P100/1 - 2013) - III
 Gradul II de rezistenta la foc
 Volum constructie C12 = 11.355 mc

Semnificatie	Nume si prenume	Semnatura	Referat / nr./ data
	Proiectant general: S.C. DON PROIECT S.R.L.		Denumirea lucrării: Reabilitarea energetica a unitatii de invatamant Colegiul Tehnic "Petru Musat" Suceava - cladiri notate cu nr. cad. 51406-C6 (Camin elevi P+3), 51406-C12 (Sala sport si atelier), 51406-C18 (Atelier) si organizare de santier
	Proiectant de specialitate: S.C. Lineo Proiect S.R.L.		Adresa: Jud. Suceava, mun. Suceava, calea Unirii, nr. 15
Semnificatie	Nume si prenume	Semnatura	Scara:
Şef proiect	Ing. Cornel Doniga		1/100
Proiectat	Arh. Alina Antochi		Data: 2023
Desenat	Arh. Alina Antochi		
			Beneficiar: MUNICIPIUL SUCEAVA
			Denumire planşă: Fatada laterala dreapta C6 Situatia propusa
			Nr. Pr. Arh.: 78/2023
			Fază pr.: D.A.L.I.
			Nr. planşei: A11

+17.68

+17.68

+12.44

+15.45

+6.13

+12.44

+0.00
-0.30

+0.00
-0.52

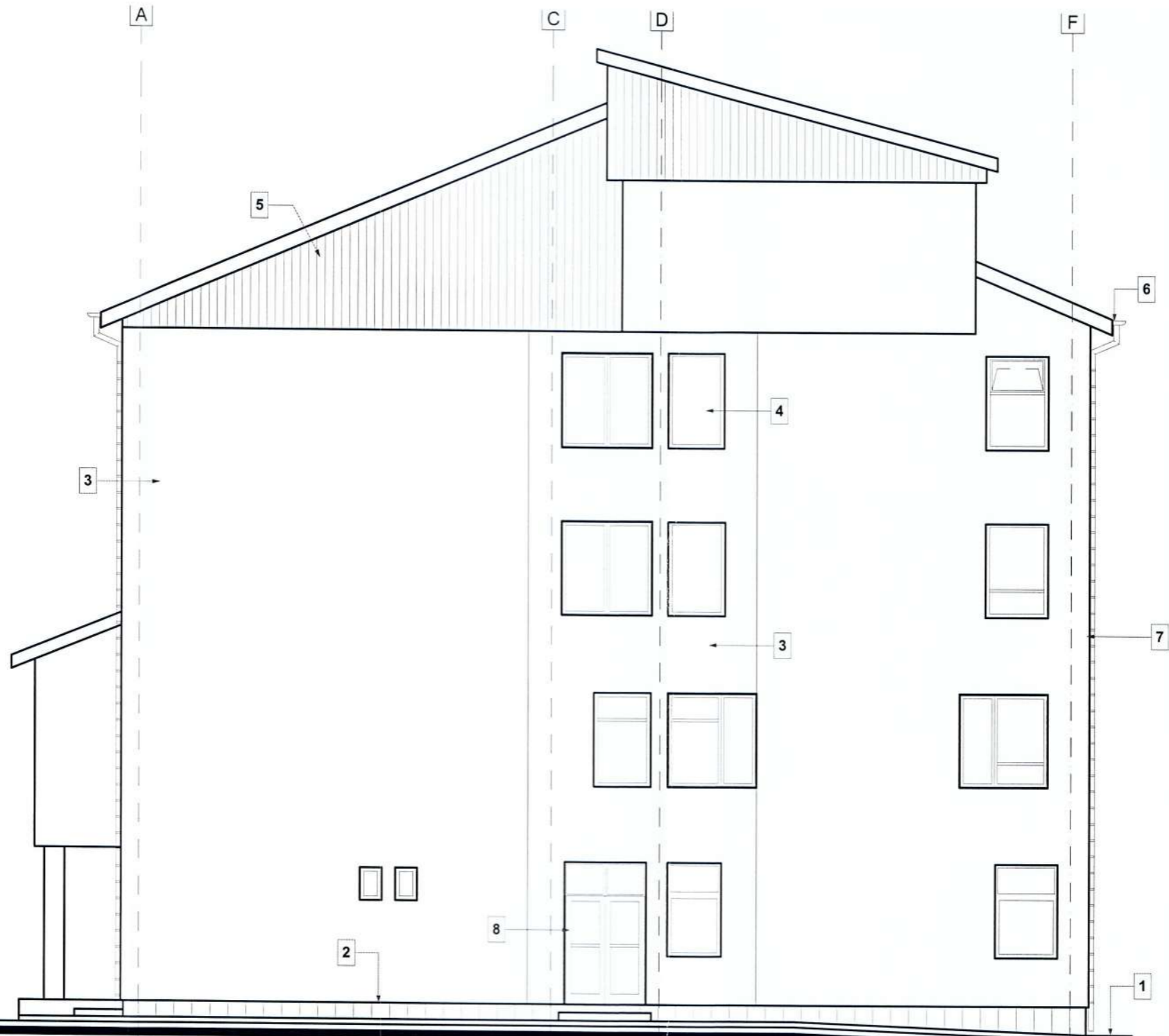

ORDINUL ARHITECTILOR
DIN ROMANIA
Suceava
Elena-Alina
ANTOCHI
Arhitect cu drept de semnatura

Legenda

1. Trotuar propus, din beton
2. Soclu, tencuiala soclu din quart colorat
3. Tencuiala decorativa (alb si maro)
4. Tamplarie exterioara existenta, din PVC cu geam termopan
5. Placaj din lemn
6. Jgheab existent, din tabla
7. Burlan existent, din tabla
8. Tamplarie exterioara, propusa, din Aluminiu

C6

Suprafata construita propusa=746,92 mp
 Suprafata desfasurata propusa = 3.166, 43 mp
 Regim de inaltime existent si propus= Sp+P+3E
 H maxim existent si propus = 17,68m
 Categoria de importanta (conform HGR nr. 776/1997) - C
 Clasa de importanta (conform Codului de proiectare seismică P100/1 - 2013) - III
 Gradul II de rezistenta la foc
 Volum constructie C12 = 11.355 mc



Semnificatie	Nume si prenume	Semnatura	Referat / nr. / data
	Proiectant general: S.C. DON proiect S.R.L.		Denumirea lucrării: Reabilitarea energetica a unitatii de invatamant Colegiul Tehnic "Petru Musat" Suceava / cladiri notate cu nr. cad. 51406-C6 (Camin elevi P+3), 51406-C12 (Sala sport si atelier), 51406-C18 (Atelier) si organizare de santier
	Proiectant de specialitate: S.C. Lineo Proiect S.R.L.		Adresa: Jud. Suceava, mun. Suceava, calea Unirii, nr. 15
Şef proiect	Ing. Cornel Doniga		Beneficiar: MUNICIPIUL SUCEAVA
Proiectat	Arh. Alina Antochi		Denumire planşa: Fatada posterioara C6 Situatia propusa
Desenat	Arh. Alina Antochi		

Nr. Pr. Gen:
131/2023
Nr. Pr. Arh.
78/2023
Faza pr.:
D.A.L.I.
Nr. planşei:
A12

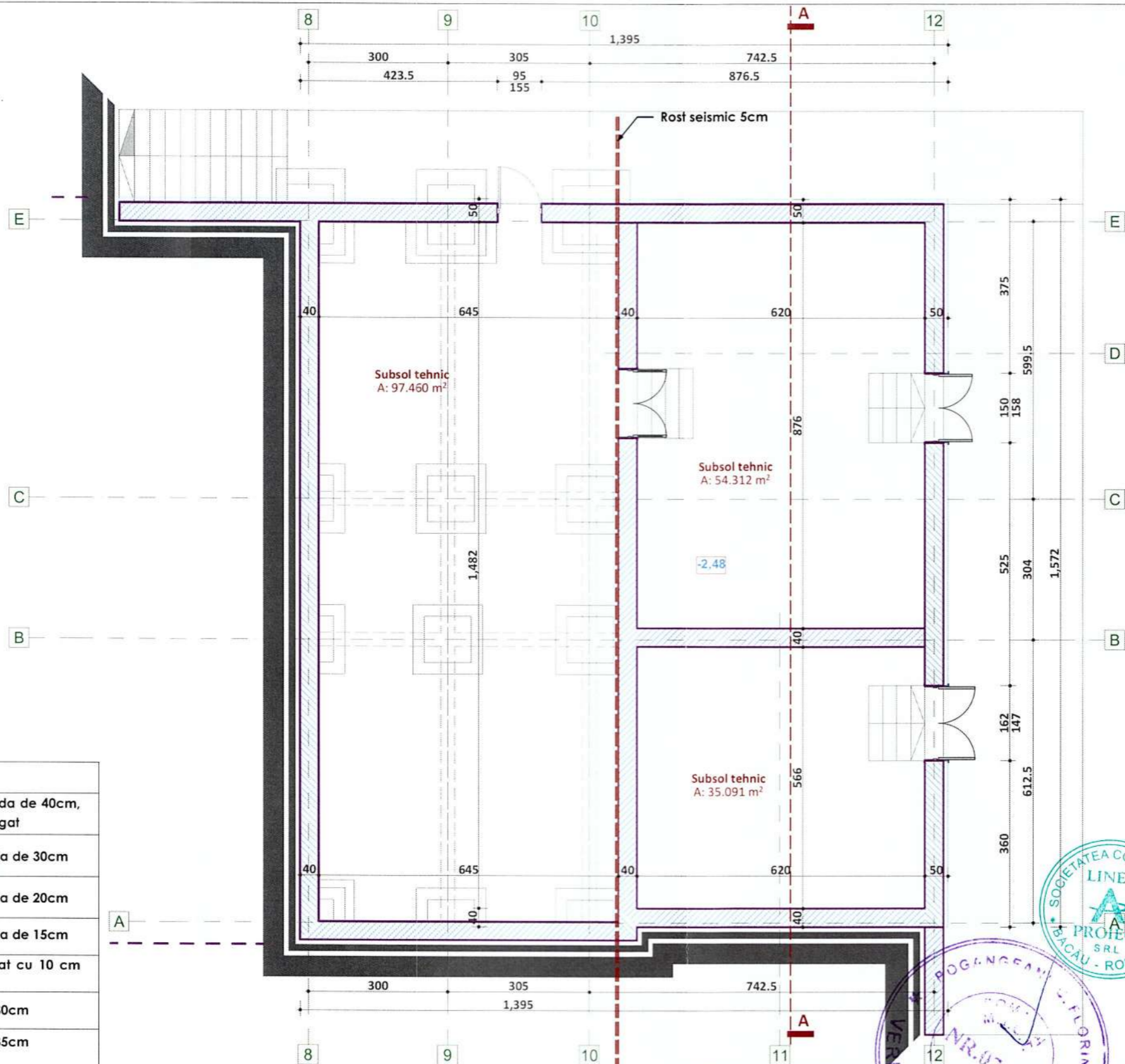

LEGENDA	
	Perete exterior din caramida de 40cm, placat cu polistiren ignifugat
	Perete interior din caramida de 30cm
	Perete interior din caramida de 20cm
	Perete interior din caramida de 15cm
	Perete subsol 40cm, placat cu 10 cm polistiren
	Stalp din beton armat 30x30cm
	Stalp din beton armat 75x35cm
	Stalp din beton armat 40x40cm
	Stalp din beton armat 30x40cm
	ECS Centrala detectie, semnalizare si alarmare incendiu
	TE Tablou electric
	H Hidrant
	Pereti rezistenti la foc 60 min

C12 - Sala de sport + Atelier
 Suprafata construita propusa=587,57 mp
 Suprafata desfasurata propusa = 1.512, 16 mp
 Regim de inaltime existent si propus= Sp+P+1E+2Ep
 H maxim existent si propus = 13,84m
 Categoria de importanta (conform HGR nr. 776/1997) - C
 Clasa de importanta (conform Codului de proiectare seismica P100/1 - 2013) - III
 Gradul II de rezistenta la foc
 Volum constructie C12 = 7.340 mc

Semnificatie	Nume si prenume	Semnatura	Referat /nr/ data
	Proiectant general: S.C. DON proiect S.R.L.		Denumirea lucrării: Reabilitarea energetica a unitatii de invatamant Colegiul Tehnic "Petru Musat" Suceava - cladiri notate cu nr. cad. 51406-C6 (Camin elevi P+3), 51406-C12 (Sala sport si atelier), 51406-C18 (Atelier) si organizare de santier Adresa: Jud. Suceava, mun. Suceava, calea Unirii, nr. 15
	Proiectant de specialitate: S.C. Lineo Proiect S.R.L.		
	Şef proiect	Ing. Cornel Doniga	Nr. Pr. Gen: 131/2023
	Proiectat	Arh. Alina Antochi	Nr. Pr. Arh. 78/2023
	Desenat	Arh. Alina Antochi	Faza pr.: D.A.L.I.
			Nr. planşei: A.13.

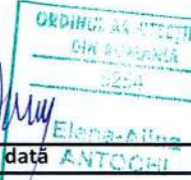

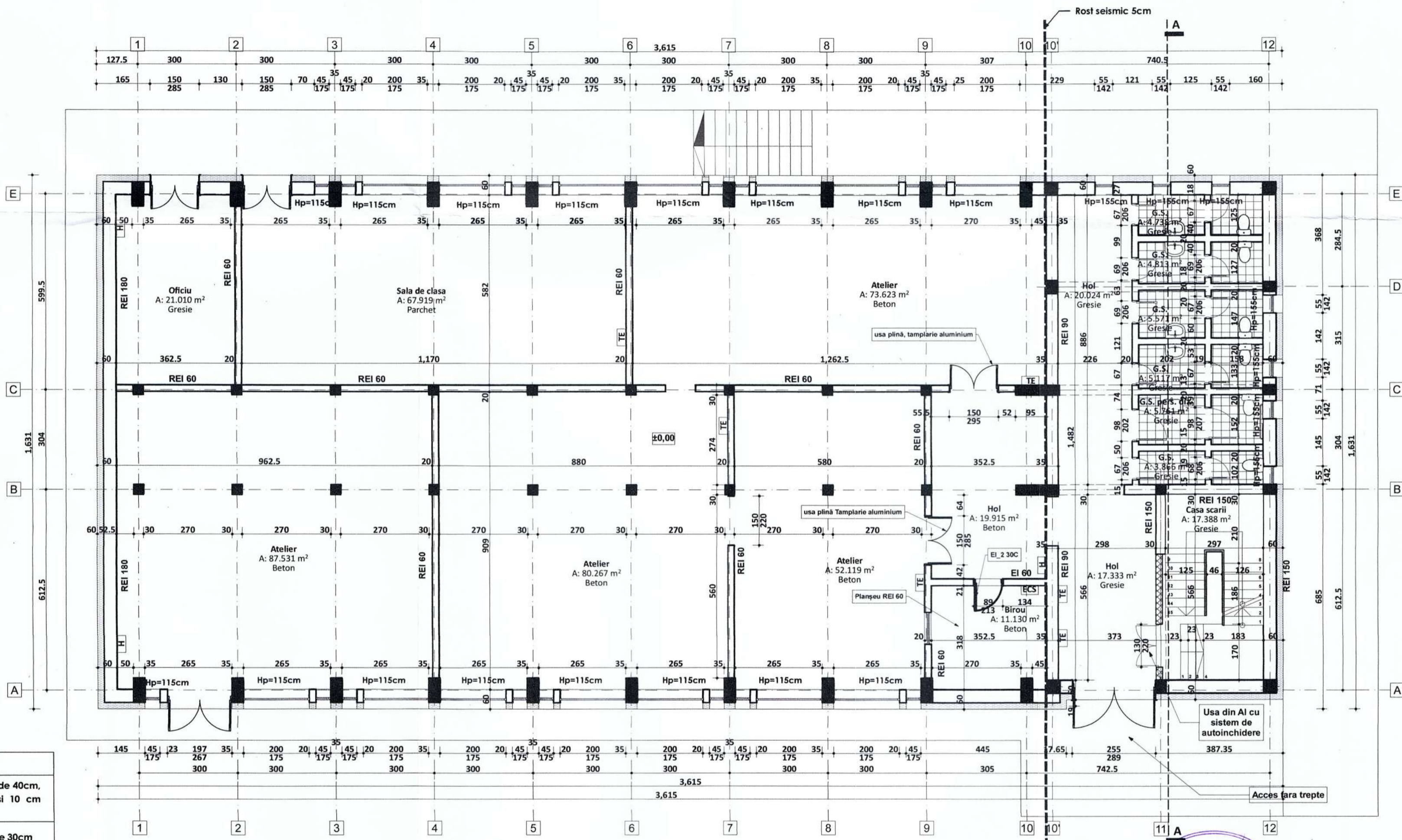

LEGENDA	
	Perete exterior din caramida de 40cm, placat polistiren ignifugat si 10 cm vata minerala
	Perete interior din caramida de 30cm
	Perete interior din caramida de 20cm
	Perete interior din caramida de 15cm
	Perete subsol 40cm, placat cu 10 cm polistiren ignifugat
	Stalp din beton armat 30x30cm
	Stalp din beton armat 75x35cm
	Stalp din beton armat 40x40cm
	Stalp din beton armat 30x40cm
	Centrala detectie, semnalizare si alarmare incendiu
	Tablou electric
	Hidrant
	Perete interior propus, din zidarie de 20cm

C12 - Sala de sport + Atelier
 Suprafata construita propusa = 587,57 mp
 Suprafata desfasurata propusa = 1.512,16 mp
 Regim de inaltime existent si propus = Sp+P+1E+2Ep
 H maxim existent si propus = 13,84m
 Categoria de importanta (conform HGR nr. 776/1997) - C
 Clasa de importanta (conform Codului de proiectare seismică P100/1 - 2013) - III
 Gradul II de rezistenta la foc
 Volum constructie C12 = 7.340 mc

Semnificatie	Nume si prenume	Semnatura	Referat / nr./data	Nr. Pr. Gen:
	Proiectant general: S.C. DON PROIECT S.R.L.		Denumirea lucrării: Reabilitarea energetica a unitatii de invatamant Colegiul Tehnic "Petru Musat" Suceava - cladiri notate cu nr. cad. 51406-C6 (Camin elevi P+3), 51406-C12 (Sala sport si atelier), 51406-C18 (Atelier) si organizare de santier	131/2023
	Proiectant de specialitate: S.C. LINEA PROIECT S.R.L.		Adresa: Jud. Suceava, mun. Suceava, calea Unirii, nr. 15	Nr. Pr. Arh. 78/2023
Şef proiect	Ing. Cornelia Doniga		Beneficiar: MUNICIPIUL SUCEAVA	Fază pr.: D.A.L.I.
Proiectat	Arh. Alina Antochi		Denumire planşa: Plan Parter - Sala de sport	Nr. planşei: A.14.
Desenat	Arh. Alina Antochi		Situatia propusa	

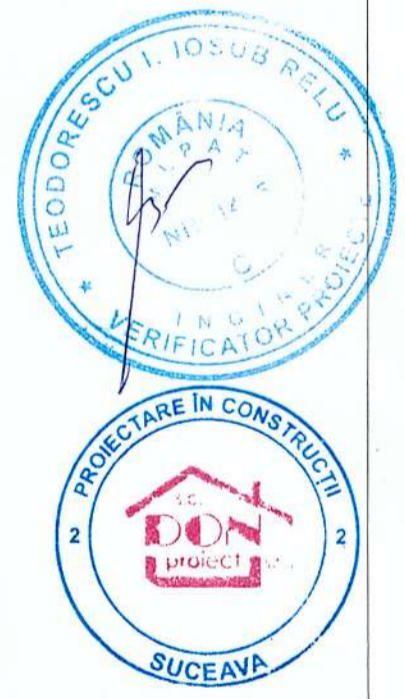

ORDINUL ARHITECTILOR DIN ROMANIA
 BSE4
 Elena-Alina
 VERIFICATOR PROIECTE



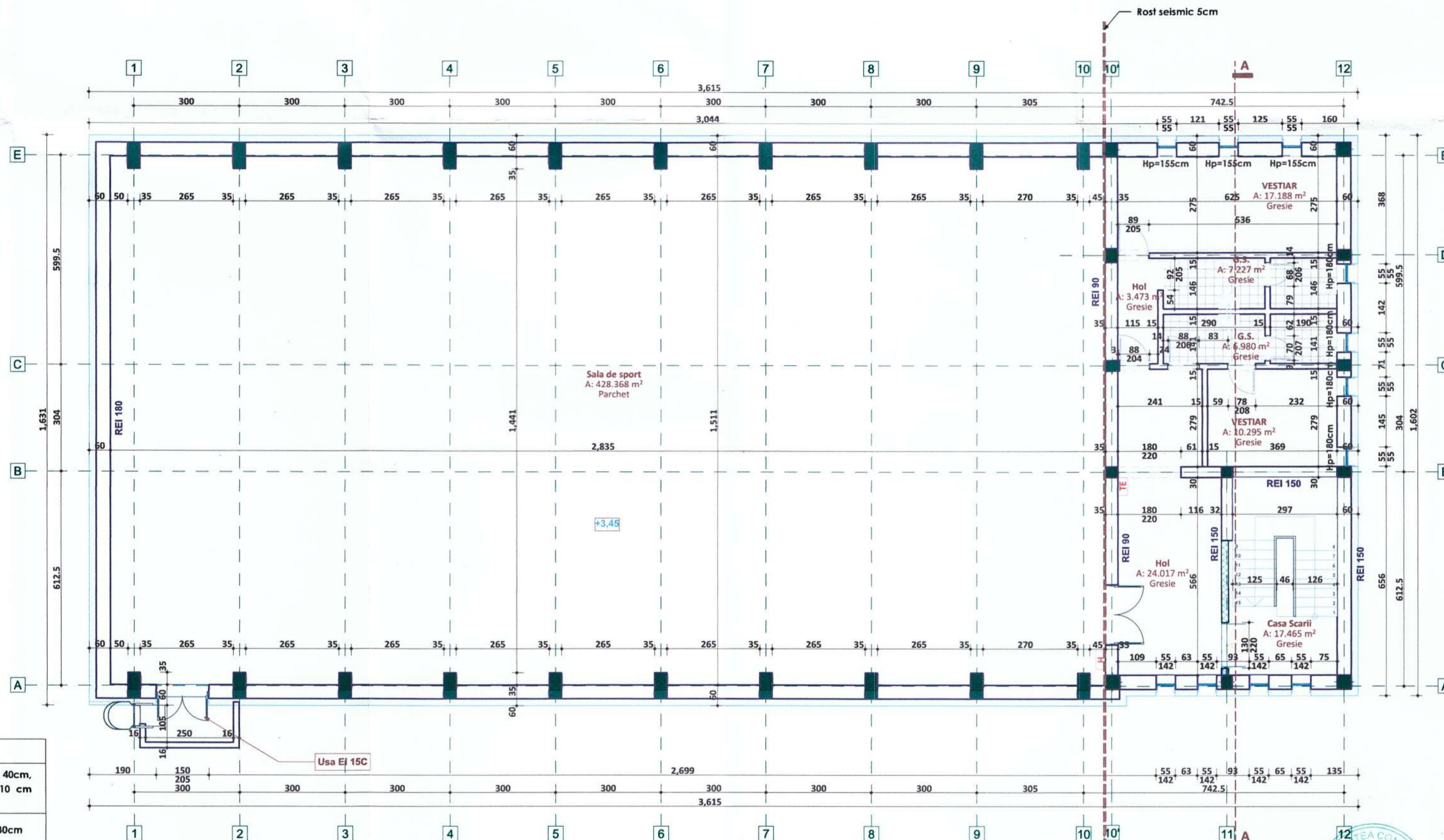

LEGENDA	
	Perete exterior din caramida de 40cm, placat polistiren ignifugat si 10 cm vata minerala
	Perete interior din caramida de 30cm
	Perete interior din caramida de 20cm
	Perete interior din caramida de 15cm
	Perete subsol 40cm, placat cu 10 cm polistiren ignifugat
	Stalp din beton armat 30x30cm
	Stalp din beton armat 75x35cm
	Stalp din beton armat 40x40cm
	Stalp din beton armat 30x40cm
	Centrula detectie, semnalizare si alarmare incendiu
	Tablou electric
	Hidrant
	Perete interior propus, din zidarie de 20cm

C12 - Sala de sport + Atelier

Suprafata construita propusa = 587,57 mp
 Suprafata desfasurata propusa = 1.512, 16 mp
 Regim de inaltime existent si propus = Sp+P+1E+2Ep
 H maxim existent si propus = 13,84m
 Categoria de importanta (conform HGR nr. 776/1997) - C
 Clasa de importanta (conform Codului de proiectare seismică P100/1 - 2013) - III
 Gradul II de rezistenta la foc
 Volum constructie C12 = 7.340 mc

Semnificatie	Nume si prenume	Semnatura	Referat / nr. / data
	Proiectant general: S.C. DON proiect S.R.L.		Denumirea lucrării: Reabilitarea energetica a unitatii de invatamant Colegiul Tehnic "Petru Musat" Suceava - cladirii notate cu nr. cad. 51406-C6 (Camin elevi P+3), 51406-C12 (Sala sport si atelier), 51406-C18 (Atelier) si organizare de santier
	Proiectant de specialitate: S.C. Lineo proiect S.R.L.		Adresa: Jud. Suceava, mun. Suceava, calea Unirii, nr. 15
Şef proiect	Ing. Cornel Doniga		Nr. Pr. Gen: 131/2023
Proiectat	Arh. Alina Antochi		Nr. Pr. Arh: 78/2023
Desenat	Arh. Alina Antochi		Fază pr.: D.A.L.I.
			Denumire planşă: Plan Etaj 1- Sala de sport Situatia propusa
			Nr. planşei: A.15.



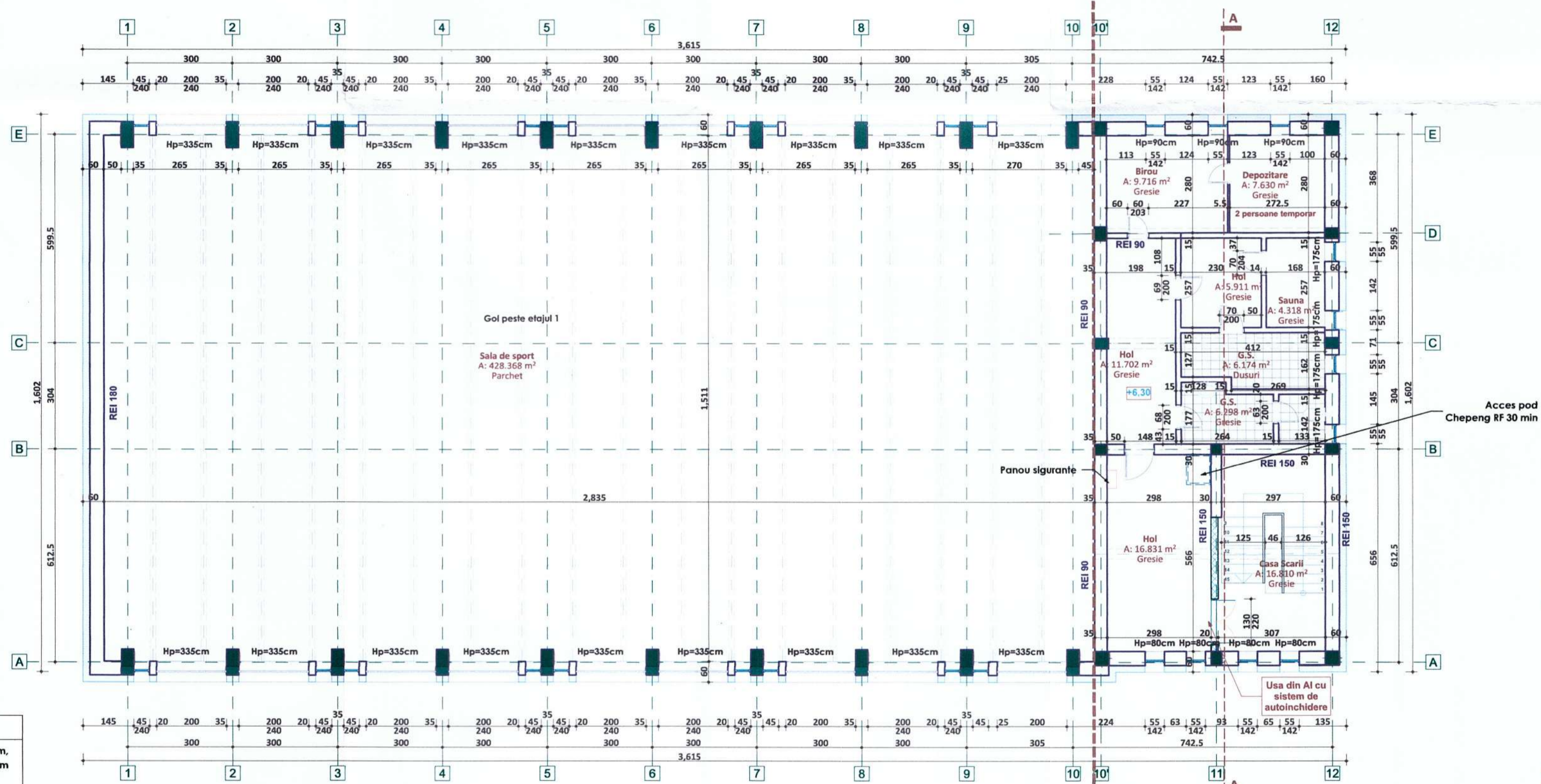

LEGENDA	
	Perete exterior din caramida de 40cm, placat polistiren ignifugat si 10 cm vata minerala
	Perete interior din caramida de 30cm
	Perete interior din caramida de 20cm
	Perete interior din caramida de 15cm
	Perete subsol 40cm, placat cu 10 cm polistiren ignifugat
	Stalp din beton armat 30x30cm
	Stalp din beton armat 75x35cm
	Stalp din beton armat 40x40cm
	Stalp din beton armat 30x40cm
	ECS Centrala detectie, semnalizare si alarmare incendiu
	TE Tablou electric
	H Hidrant
	Perete interior propus, din zidarie de 20cm

C12 - Sala de sport + Atelier
 Suprafata construita propusa = 587,57 mp
 Suprafata desfasurata propusa = 1.512, 16 mp
 Regim de inaltime existent si propus = Sp+P+1E+2Ep
 H maxim existent si propus = 13,84m
 Categoria de importanta (conform HGR nr. 776/1997) - C
 Clasa de importanta (conform Codului de proiectare seismică P100/1 - 2013) - III
 Gradul II de rezistenta la foc
 Volum constructie C12 = 7.340 mc

Semnificatie	Nume si prenume	Semnatura	Referat / nr. / data
	Proiectant general: S.C. DON proiect S.R.L.		Denumirea lucrării: Reabilitarea energetică a unității de învățământ Colegiul Tehnic "Petru Musat" Suceava - Clădire notate cu nr. cad. 51406-C6 (Camin elevi P+3), 51406-C12 (Sala sport si atelier), 51406-C18 (Atelier) si organizarea de salubritate Adresa: Jud. Suceava, mun. Suceava, calea Unirii, nr. 15
	Proiectant de specialitate: S.C. Lineo Proiect S.R.L.		Nr. Pr. Ger: 131/2023 Nr. Pr. Arh: 78/2023
Șef proiect	Ing. Cornel Doniga		Fază pr.: D.A.L.I.
Proiectat	Arh. Alina Antochi		Beneficiar: MUNICIPIUL SUCEAVA
Desenat	Arh. Alina Antochi		Denumire planșă: Plan Etaj 2- Sala de sport Situatia propusa
			Nr. planșe: A.16.



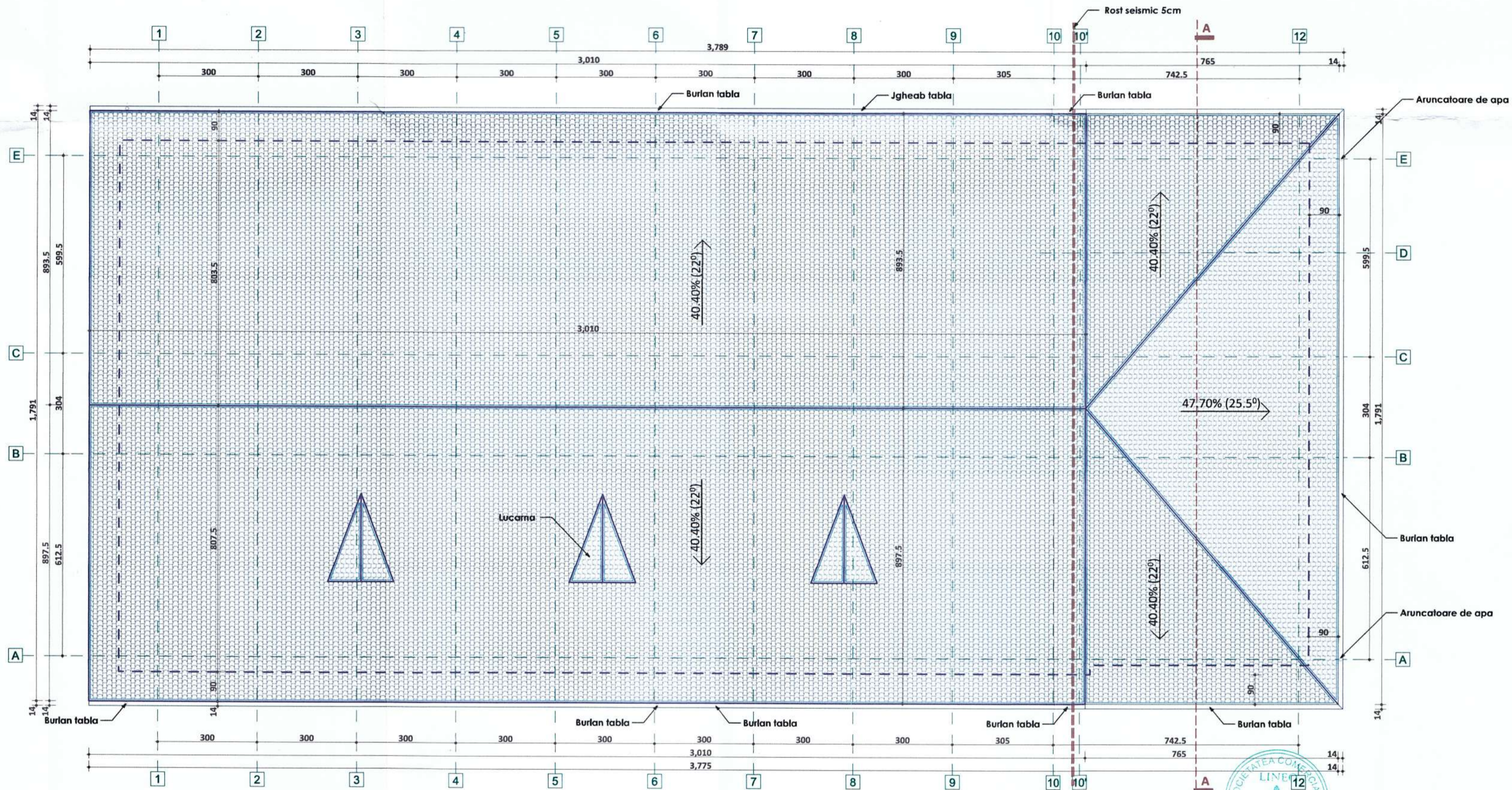

Legendă
 Invelitoare, din tabla tip tigla

C12 - Sala de sport + Atelier
 Suprafata construita propusa = 587,57 mp
 Suprafata desfasurata propusa = 1.512, 16 mp
 Regim de inaltime existent si propus = Sp+P+1E+2Ep
 H maxim existent si propus = 13,84m
 Categoria de importanta (conform HGR nr. 776/1997) - C
 Clasa de importanta (conform Codului de proiectare seismică P100/1 - 2013) - III
 Gradul II de rezistenta la foc
 Volum constructie C12 = 7.340 mc



Semnificație	Nume și prenume	Semnatura	Referat / nr. / dată
	Proiectant general: S.C. DON proiect S.R.L.		Denumirea lucrării: Reabilitarea energetică a unității de învățământ Colegiul Tehnic "Petru Poni" Suceava - cladiri notate cu nr. cad. 51406-C6 (Camin elevi P+3), 51406-C12 (Sala sport si atelier), 51406-C18 (Atelier) si organizare de sanatate
	Proiectant de specialitate: S.C. Lineo Proiect S.R.L.		Adresa: Jud. Suceava, mun. Suceava, calea Unirii, nr. 15
			Nr. Pr. Gen: 131/2023
			Nr. Pr. Arh: 78/2023
			Fază pr.: D.A.L.I.
			Nr. planșei: A.17.

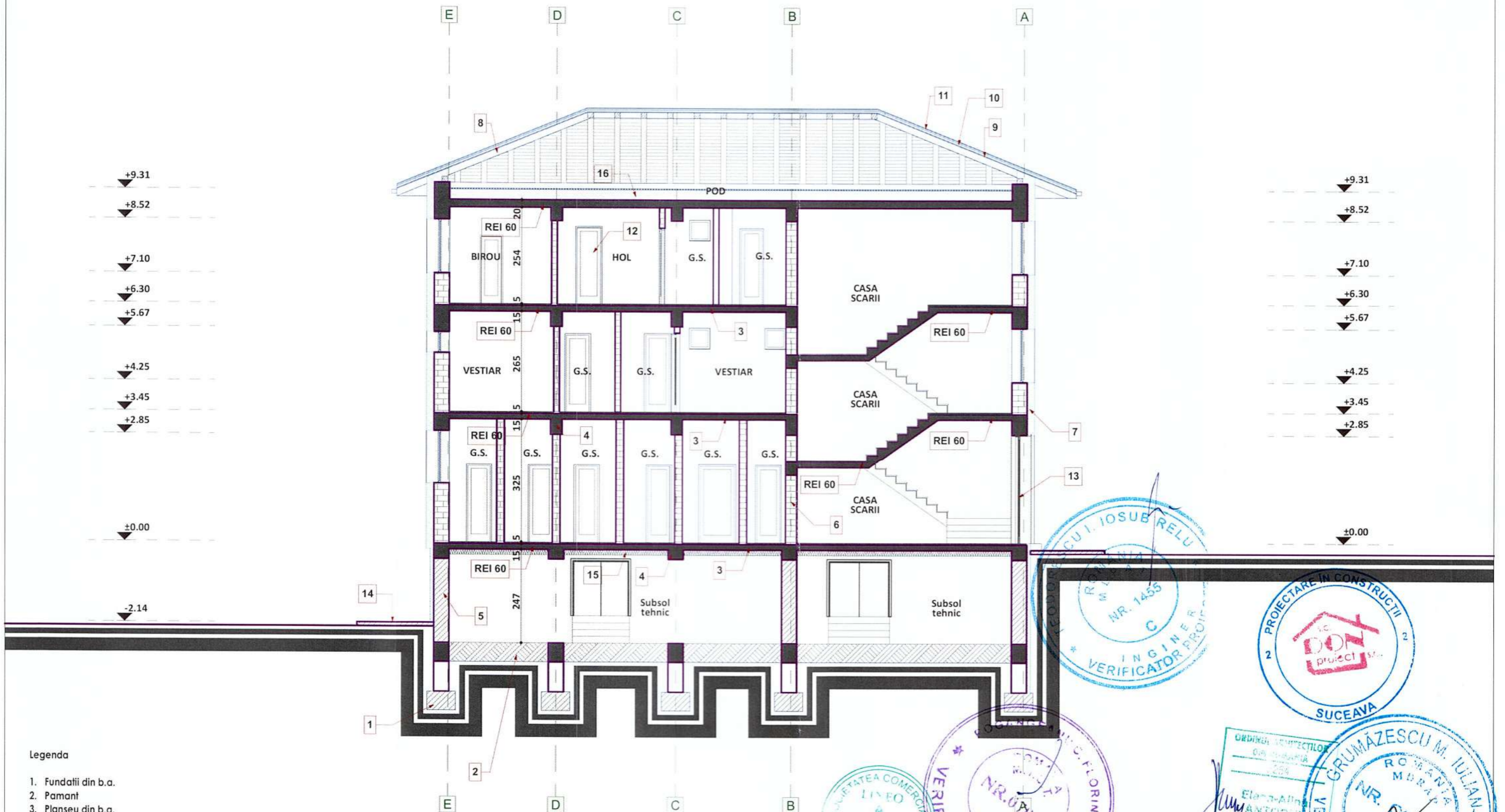

Legenda

1. Fundatii din b.a.
2. Pamant
3. Planseu din b.a.
4. Grinda din b.a.
5. Perete subsol din beton armat
6. Perete din zidarie de caramida
7. Termosistem - polistiren ignifugat si vata minerala de 10 cm grosime
8. Caprior din lemn, ignifugat
9. Astereala, ignifugata
10. Rigle longitudinale si transversale din lemn, ignifugate
11. Invelitoare tabla tip tigla
12. Tamplarie interioara din aluminiu
13. Tamplarie exterioara existenta, din PVC
14. Trotuar beton
15. Termoizolare intrados planseu subsol - vata bazaltica rigida de 15 cm grosime
16. Termoizolare planseu pod, cu polistiren expandat izocianurat ignifugat, folie antivapori la partea calda, sapa uscata

C12 - Sala de sport + Atelier

Suprafata construita propusa = 587,57 mp
 Suprafata desfasurata propusa = 1.512, 16 mp
 Regim de inaltime existent si propus = Sp+P+1E+2Ep
 H maxim existent si propus = 13,84m
 Categoria de importanta (conform HGR nr. 776/1997) - C
 Clasa de importanta (conform Codului de proiectare seismică P100/1 - 2013) - III
 Gradul II de rezistenta la foc
 Volum constructie C12 = 7.340 mc

Semnificatie	Nume si prenume	Semnatura	Referat / nr. / data
	Proiectant general: S.C. DON proiect S.R.L.		Denumirea lucrării: Reabilitarea energetica a unitatii de invatamant Colegiul Tehnic "Petru Musat" Suceava / cladiri notate cu nr. cad. 51406-C6 (Camin elevi P+3), 51406-C12 (Sala sport si atelier), 51406-C18 (Atelier) si organizare de santier Nr. Pr. Gen: 131/2023
	Proiectant de specialitate: S.C. Lineo Proiect S.R.L.		Nr. Pr. Arh: 78/2023 Adresa: Jud. Suceava, mun. Suceava, calea Unirii, nr. 15
Şef proiect	Ing. Corneliu Doniga		Fază pr.: D.A.L.I.
Proiectat	Arh. Alina Antochi		Denumire planşă: Sectiune AA- Sala de sport
Desenat	Arh. Alina Antochi		Situatia propusa Nr. planşei: A.18.



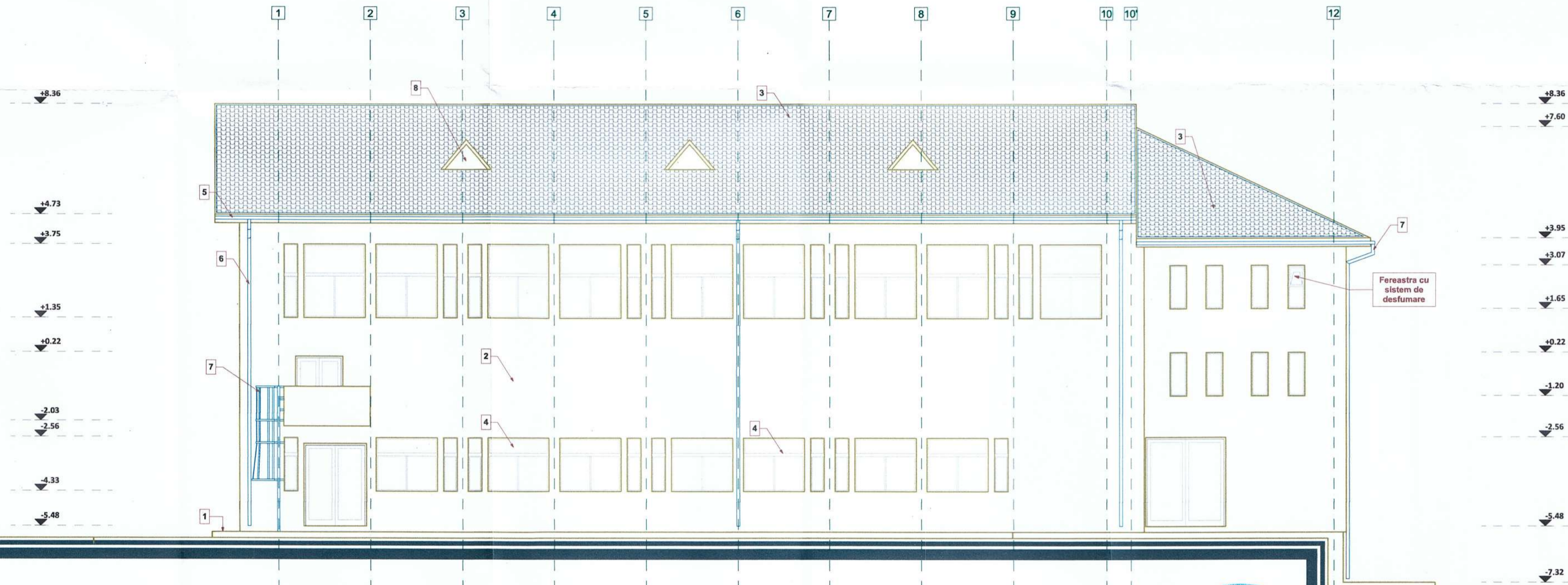

Legenda

1. Trotuar beton
2. Tencuiala decorativa diverse culori
3. Invelitoare din tabla tip tigla
4. Tamplarie existenta din PVC
5. Jgheab din tabla
6. Burlan din tabla
7. Scara de incendiu
8. Lucarna
9. Fundatii din b.a.
10. Perete subsol, tencuiala din cvart colorat

C12 - Sala de sport + Atelier

Suprafata construita propusa = 587,57 mp
 Suprafata desfasurata propusa = 1.512, 16 mp
 Regim de inaltime existent si propus = Sp+P+1E+2I:2p
 H maxim existent si propus = 13,84m
 Categoria de importanta (conform HGR nr. 776/1997) - C
 Clasa de importanta (conform Codului de proiectare seismică P100/1 - 2013) - III
 Gradul II de rezistenta la foc
 Volum constructie C12 = 7.340 mc



Semnificatie	Nume si prenume	Semnatura	Referat / nr. / data
	Proiectant general: S.C. DON proiect S.R.L.		Nr. Pr. Gen: 133/2023
	Proiectant de specialitate: S.C. Lineo Proiect S.R.L.		Nr. Pr. Arh: 78/2023
Şef proiect	Ing. Cornel Doniga		Faza pr.: D.A.L.I.
Proiectat	Arh. Alina Antochi		Denumire planşa: C12 - Sala de sport + Atelier
Desenat	Arh. Alina Antochi		Fatada principala Situatia propusa

Denumirea lucrării : Reabilitarea energetică a unității de învățământ Colegiul Tehnic "Petru Poni" Suceava - cladiri notate cu nr. cad. 51406-C6 (Cămin elevi P+3), 51406-C12 (Sala sport și atelier), 51406-C18 (Atelier) și organizare de sănătate
 Adresa: Jud. Suceava, mun. Suceava, calea Unirii, nr. 15

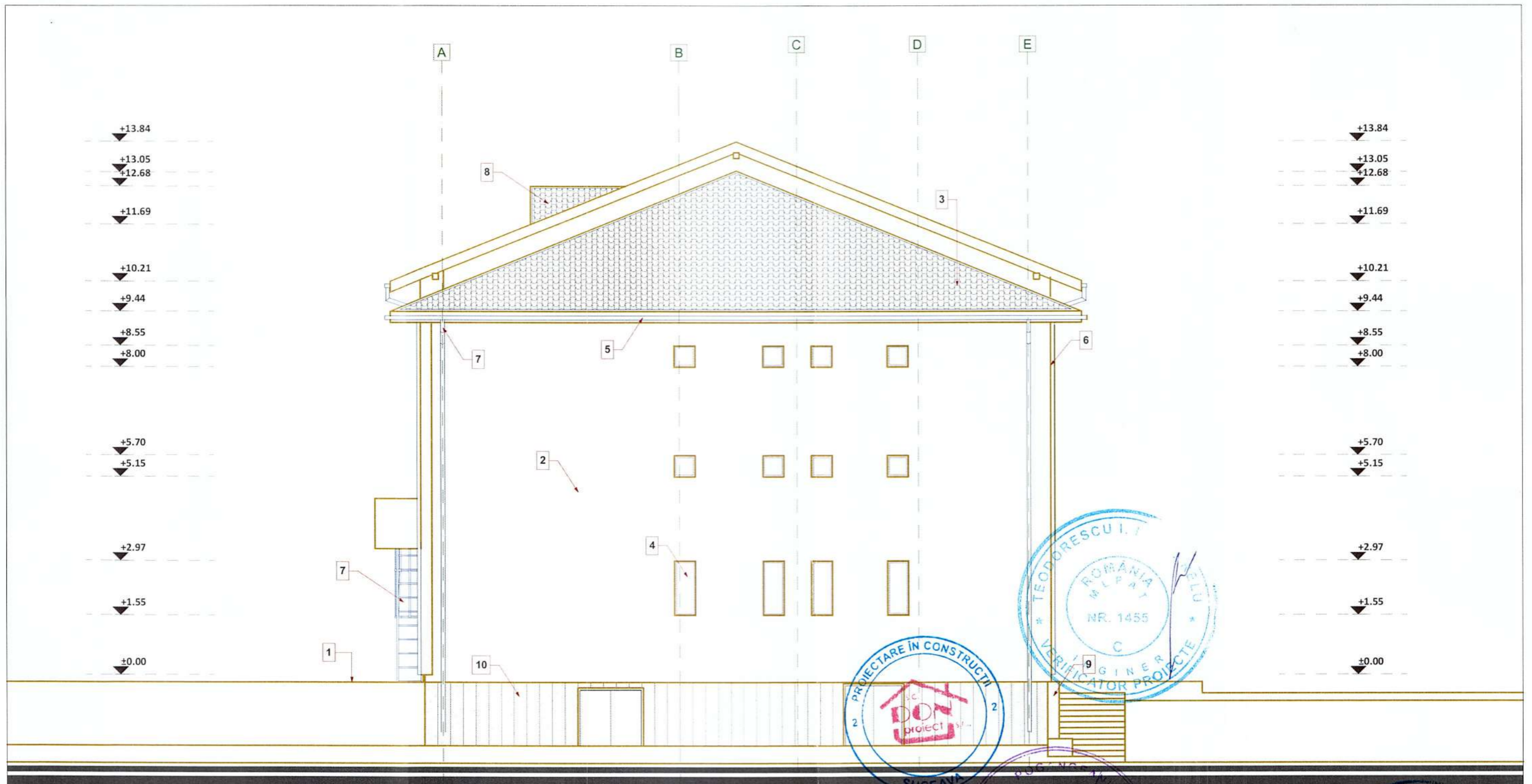

Legenda

1. Trotuar beton
2. Tencuiala decorativa diverse culori
3. Invelitoare din tabla tip tigla
4. Tamplarie existenta din PVC
5. Jgheab din tabla
6. Burlan din tabla
7. Scara de incendiu
8. Lucarna
9. Fundatii din b.a.
10. Perete subsol, tencuiala din quart colorat

C12 - Sala de sport + Atelier

Suprafata construita propusa = 587,57 mp
 Suprafata desfasurata propusa = 1.512, 16 mp
 Regim de inaltime existent si propus = Sp+P+1E+2Ep
 H maxim existent si propus = 13,84m
 Categoria de importanta (conform HGR nr. 776/1997) - C
 Clasa de importanta (conform Codului de proiectare seismică P100/1 - 2013) - III
 Gradul II de rezistenta la foc
 Volum constructie C12 = 7.340 mc

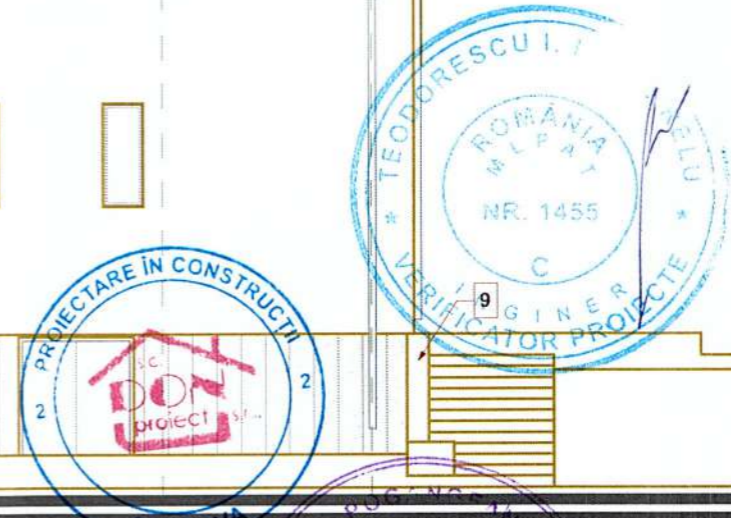

Semnificație	Nume și prenume	Semnatura	Referat / nr./ dată
	Proiectant general: S.C. DON proiect S.R.L.		Denumirea lucrării: Reabilitarea energenței unității de învățământ Colegiul Tehnic "Petru Musat" Suceava - Clădiri notate cu nr. cad. 51406-C6 (Camin elevi P+3), 51406-C12 (Sala sport si atelier), 51406-C18 (Atelier) si organizarea de santier. Adresa: Jud. Suceava, mun. Suceava, calea Unirii, nr. 15
	Proiectant de specialitate: S.C. Lineo Proiect S.R.L.		
Șef proiect	Ing. Cornel Doniga		Beneficiar: MUNICIPIUL SUCEAVA Denumire planșă: Fatada lateral dreapta- Sala de sport Situatia propusa
Proiectat	Arh. Alina Antochi		
Desenat	Arh. Alina Antochi		Nr. Pr. Gen: 131/2023 Nr. Pr. Arh: 78/2023 Fază pr.: D.A.L.I. Nr. planșei: A.20.

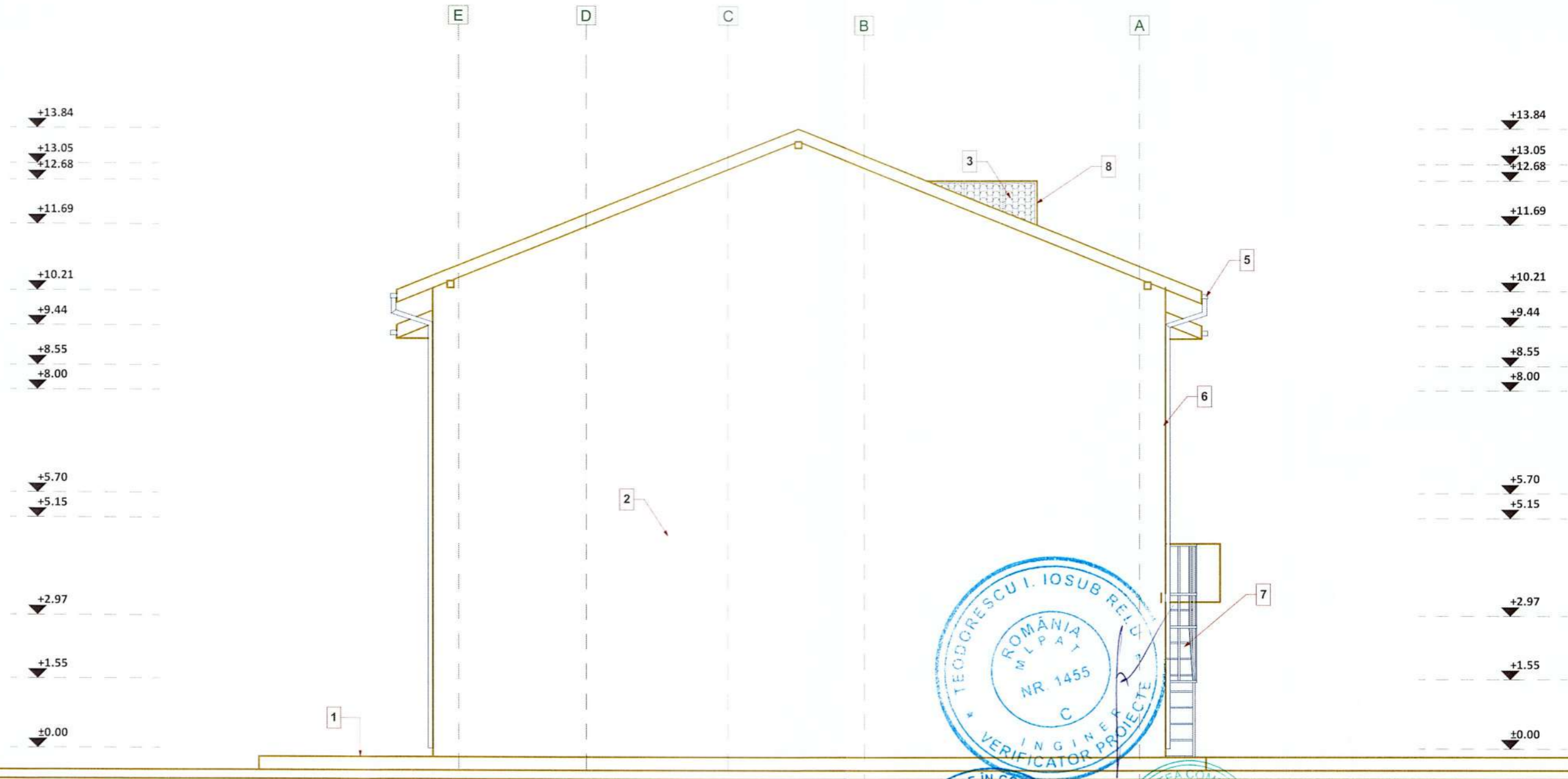

Legenda

- 1. Trotuar beton
- 2. Tencuiala decorativa diverse culori
- 3. Invelitoare din tabla tip tigla
- 4. Tamplarie existenta din PVC
- 5. Jgheab din tabla
- 6. Burlan din tabla
- 7. Scara de incendiu
- 8. Lucarna
- 9. Fundatii din b.a.
- 10. Perete subsol, tencuiala din cuar colorat

C12 - Sala de sport + Atelier

Suprafata construita propusa=587,57 mp
 Suprafata desfasurata propusa = 1.512, 16 mp
 Regim de inaltime existent si propus= Sp+P+1E+2Ep
 H maxim existent si propus = 13,84m
 Categoria de importanta (conform HGR nr. 776/1997) - C
 Clasa de importanta (conform Codului de proiectare seismică P100/1 - 2013) - III
 Gradul II de rezistenta la foc
 Volum constructie C12 = 7.340 mc

Semnificatie	Nume si prenume	Semnatura	Referat / nr. / data
	Proiectant general: S.C. DON proiect S.R.L.		Denumirea lucrării: Reabilitarea energetică a unitatii de învățământ Colegiul Tehnic "Petru Musat" Suceava - cladiri notate cu nr. cad. 51406-C6 (Camin elevi P+3), 51406-C12 (Sala sport si atelier), 51406-C18 (Atelier) si organizarea de santier Adresa: Jud. Suceava, mun. Suceava, calea Unirii, nr. 15
	Proiectant de specialitate: S.C. Lineo Proiect S.R.L.		
Semnificatie	Nume si prenume	Semnatura	Scara:
Şef proiect	Ing. Cornel Doniga		1/100
Proiectat	Arh. Alina Antochi		Data:
Desenat	Arh. Alina Antochi		2023
			Beneficiar: MUNICIPIUL SUCEAVA
			Denumire planşa: Fatada laterala stanga- Sala de sport Situatia propusa
			Nr. Pr. Gen: 131/2023
			Nr. Pr. Arh: 78/2023
			Fază pr.: D.A.L.I.
			Nr. planşei: A.21.

PROIECTARE IN CONSTRUCTII 2

S.C. DON proiect S.R.L.

PROIECT SRL BACAU - ROMANIA

POGINGANIU C. FLORINA

VERIFICATOR PROIECTE

GRUMAZI

VERIFICATOR PROIECTE

ING. ELSA-ALINA ANTOCHI

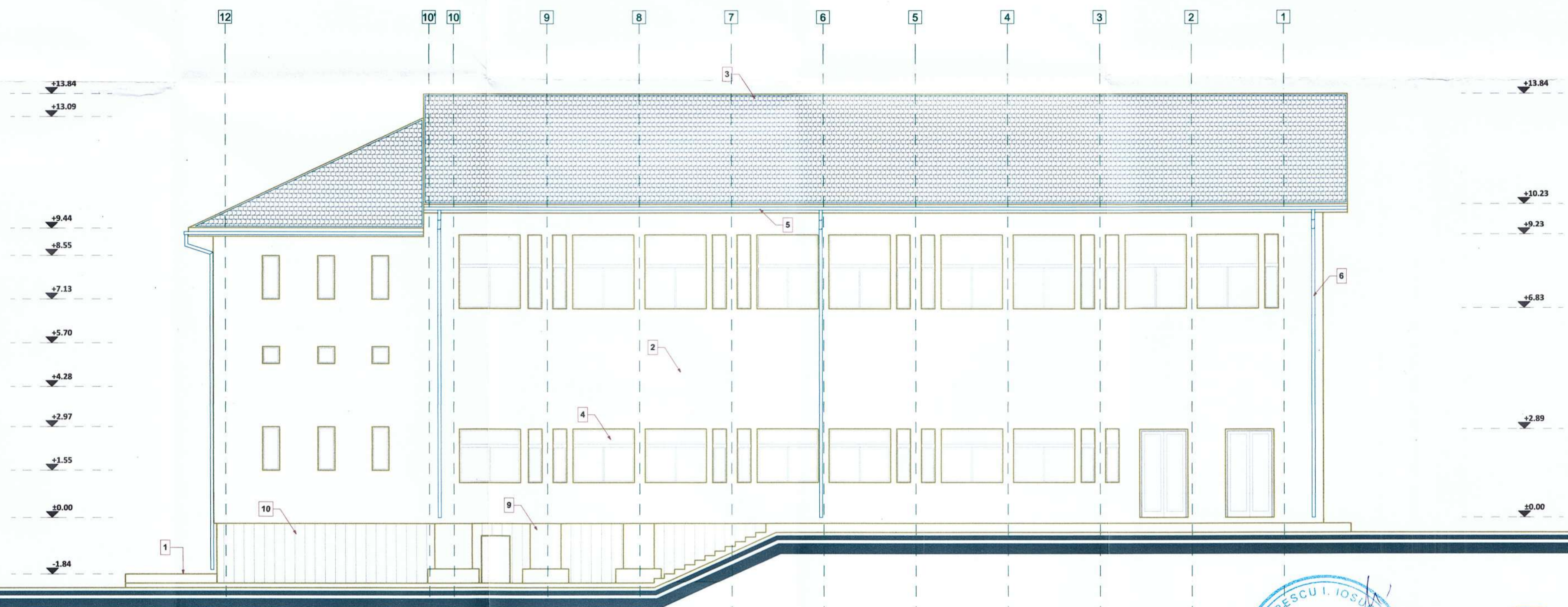

- Legenda
1. Trotuar beton
 2. Tencuiala decorativa diverse culori
 3. Invelitoare din tabla tip tigla
 4. Tamplarie existenta din PVC
 5. Jgheab din tabla
 6. Burlan din tabla
 7. Scara de incendiu
 8. Lucarna
 9. Fundatii din b.a.
 10. Perete subsol, tencuiala din cuarț colorat

C12 - Sala de sport + Atelier
 Suprafata construita propusa = 587,57 mp
 Suprafata desfasurata propusa = 1.512, 16 mp
 Regim de inaltime existent si propus = Sp+P+1E+2Ep
 H maxim existent si propus = 13,84m
 Categoria de importanta (conform HGR nr. 776/1997) - C
 Clasa de importanta (conform Codului de proiectare seismică P100/1 - 2013) - III
 Gradul II de rezistenta la foc
 Volum constructie C12 = 7.340 mc



Semnificatie	Nume si prenume	Semnatura	Referat / nr. / data
	Proiectant general: S.C. DON proiect S.R.L.		Denumirea lucrării: Reabilitarea energetică a unitatii de învățământ Colegiul Tehnic "Petru Musat" Suceava - cadrul notate cu nr. cad. 51406-C6 (Camin elevi P+3), 51406-C12 (Sala sport si atelier), 51406-C18 (Atelier) si organizarea de santier
	Proiectant de specialitate: S.C. Lineo Proiect S.R.L.		Adresa: Jud. Suceava, mun. Suceava, calea Unirii, nr. 15
Șef proiect	Ing. Cornel Doniga		Nr. Pr. Gen: 131/2023
Proiectat	Arh. Alina Antochi		Nr. Pr. Arh. 78/2023
Desenat	Arh. Alina Antochi		Nr. planșei: A.22.
		Scara: 1/100	Fază pr.: D.A.L.I.
		Data: 2023	Beneficiar: MUNICIPIUL SUCEAVA
			Denumire planșă: Fatada secundara- Sala de sport Situatia propusa

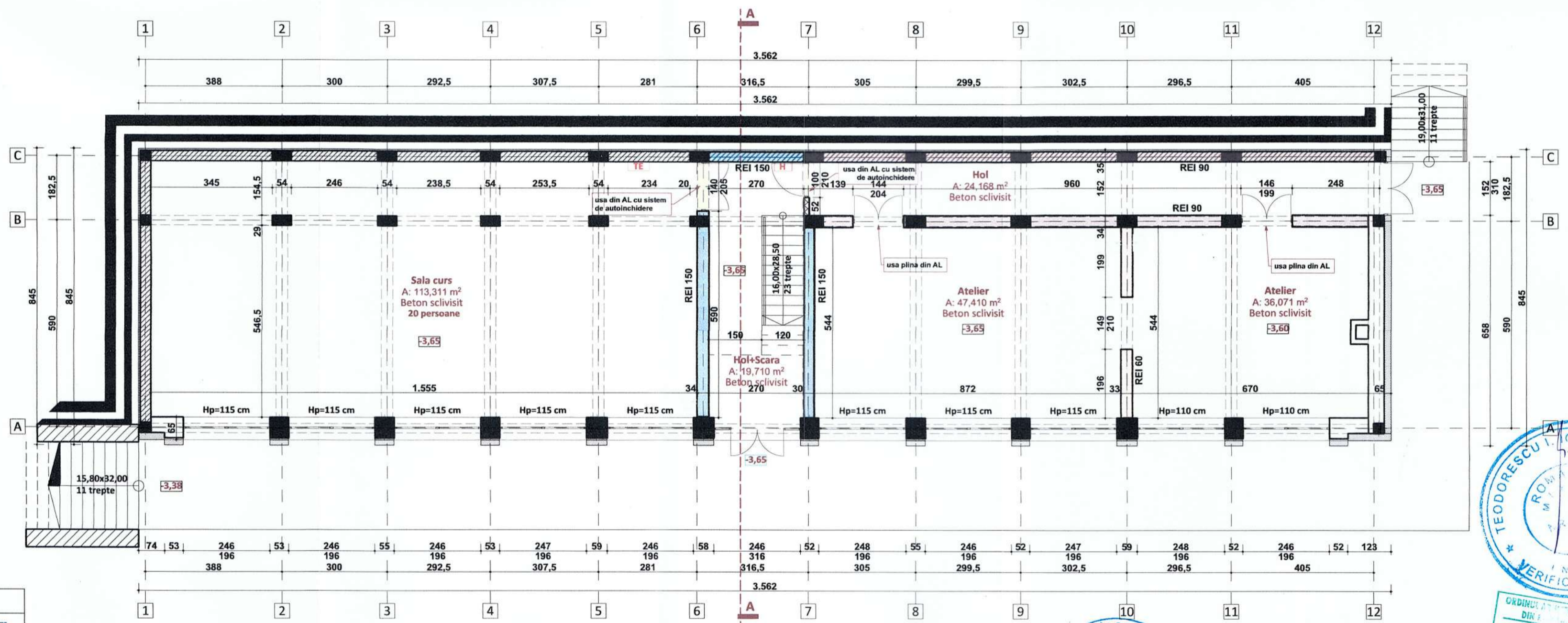

LEGENDA	
	Perete exterior din caramida de 45cm, placat polistiren ignifugat si 10 cm vata minerala
	Perete demisol din b.a. 30cm, placat cu 10 cm polistiren ignifugat
	Perete interior din caramida de 30cm
	Perete interior din caramida de 15cm
	Grinda din b.a.
	Stalp din beton armat 60x55cm
	Stalp din beton armat 55x30cm
	Stalp din beton armat 30x30cm
	Centra de detectie, semnalizare si alarmare incendiu
	Tablou electric
	Hidranta
	Perete interior propus, din zidarie de 15cm

	Pereti REI 60
	Pereti REI 90
	Pereti REI 150
	Usi rez. la foc cu sistem de autoinchidere

Nota:
 Incalzirea spatiilor se realizeaza cu pompe de caldura aer - apa.
 Tamplaria interioara propusa este din aluminiu
 Tamplaria exterioara propusa este din aluminiu

PROIECTARE IN CONSTRUCTII

 SUCEAVA

SOCIETATEA COOPERATIVA DE PROIECTARE SI CONSTRUCTII
 LIN EO
 PROIECT SRL
 BACIU - ROMANIA

GRUMAZESCU M. IULIAN
 VERIFICATOR PROIECTE

TEODORESCU IOSIB RELU
 ROMANIA
 INGINER
 VERIFICATOR PROIECTE

ORDINUL DE PROIECTARE
 DINA NR. 100/2023
 Eleno-Alina ANTOCHI

Semnificatie	Nume si prenume	Semnatura	Referat / nr. / data
	Proiectant general: S.C. DON proiect S.R.L.		Denumirea lucrării: Reabilitarea energetică a unității de învățământ Colegiul Tehnic "Petru Poni" Suceava - cladiri notate cu nr. cad. 51406-C6 (Camin elevi P+3), 51406-C12 (Sala sport si atelier), 51406-C18 (Atelier) si organizare de santier Adresa: Jud. Suceava, mun. Suceava, calea Unirii, nr. 15
	Proiectant de specialitate: S.C. Lineo Proiect S.R.L.		
Semnificatie	Nume si prenume	Semnatura	Scara: 1/100
Sef proiect	Ing. Corneliu Doniga		Beneficiar: MUNICIPIUL SUCEAVA
Proiectat	Arh. Alina Antochi		Data: 2023
Desenat	Arh. Alina Antochi		Denumire planșă: Plan Demisol C18 - Atelier Situatia propusa
			Nr. Pr. Gen: 131/2023
			Nr. Pr. Arh. 78/2023
			Fază pr.: D.A.L.I.
			Nr. planșei: A23

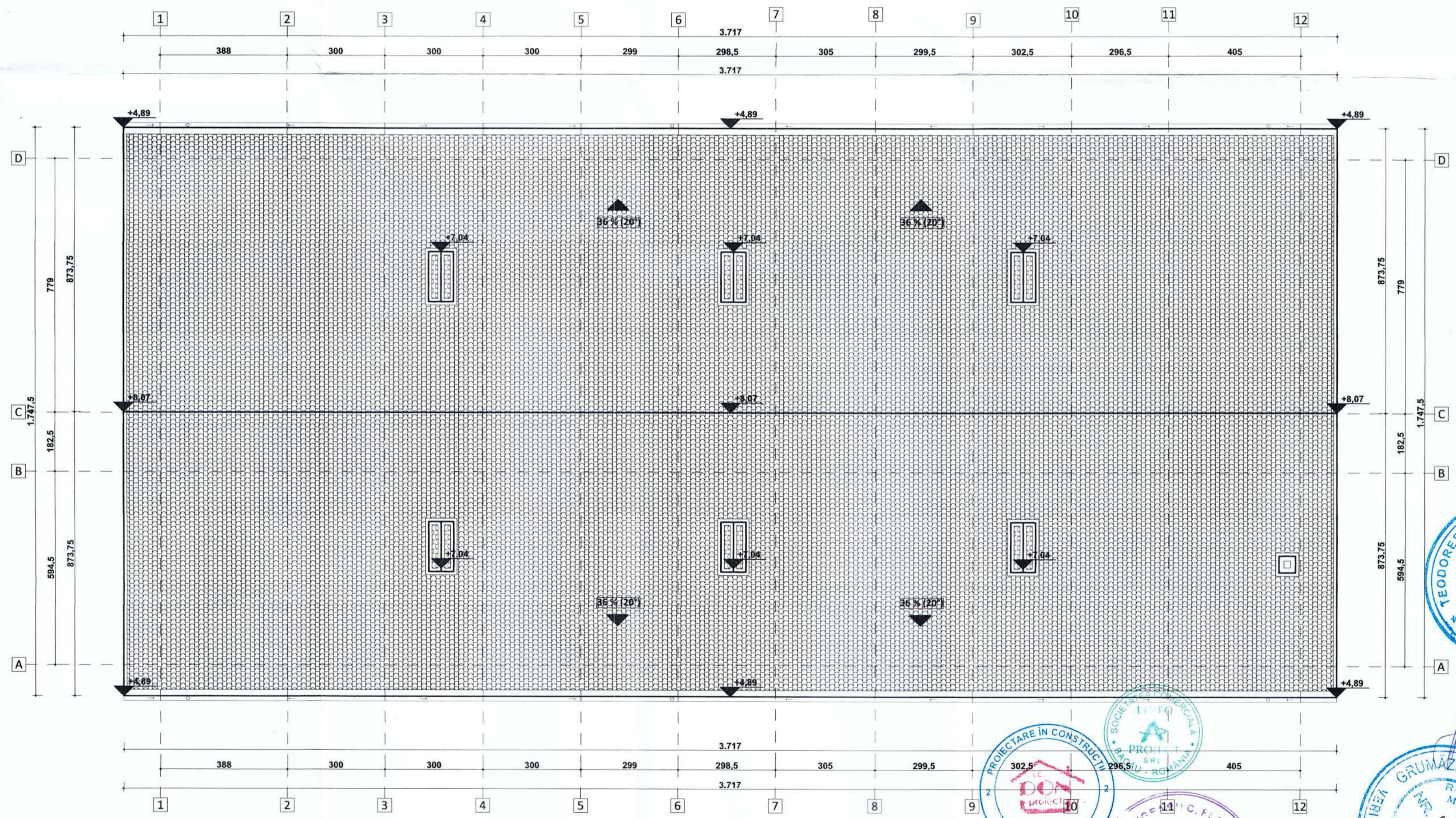

- Legenda
-  Invelitoare din tigla metalica
 -  Jgheab din tabla





PROIECTARE ÎN CONSTRUCȚII
SUCHEAVA

SOCIETATE COMERCIALĂ
PROIECT
SRL
BACĂU - ROMÂNIA

GRUMĂZEȘCU M. IULIAN
INGINER
VERIFICATOR PROIECTE

TEODORESCU IOSUB RELU
INGINER
VERIFICATOR PROIECTE

GRUMĂZEȘCU M. IULIAN
INGINER
VERIFICATOR PROIECTE

Semnificație	Nume și prenume	Semnatura	Referat / nr./ dată
	Proiectant general: S.C. DON proiect S.R.L.		Denumirea lucrării: Reabilitarea energetică a unității de învățământ Colegiului Tehnic "Petru Musat" Suceava - clădiri notate cu nr. cad. 51406-C6 (Camin elevi P+3), 51406-C12 (Sala sport și atelier), 51406-C18 (Atelier) și organizare de șantier Adresa: Jud. Suceava, mun. Suceava, calea Unirii, nr. 15
	Proiectant de specialitate: S.C. Lineo Proiect S.R.L.		
Semnificație	Nume și prenume	Semnatura	Scara:
Șef proiect	Ing. Cornel Doniga		1/100
Proiectat	Arh. Alina Antochi		Data:
Desenat	Arh. Alina Antochi		2023
			Beneficiar: MUNICIPIUL SUCEAVA
			Denumire planșă: Plan Invelitoare C18 - Atelier Situația propusă
			Nr. Pr. Gen: 131/2023
			Nr. Pr. Arh. 78/2023
			Fază pr.: D.A.L.I.
			Nr. planșei: A25

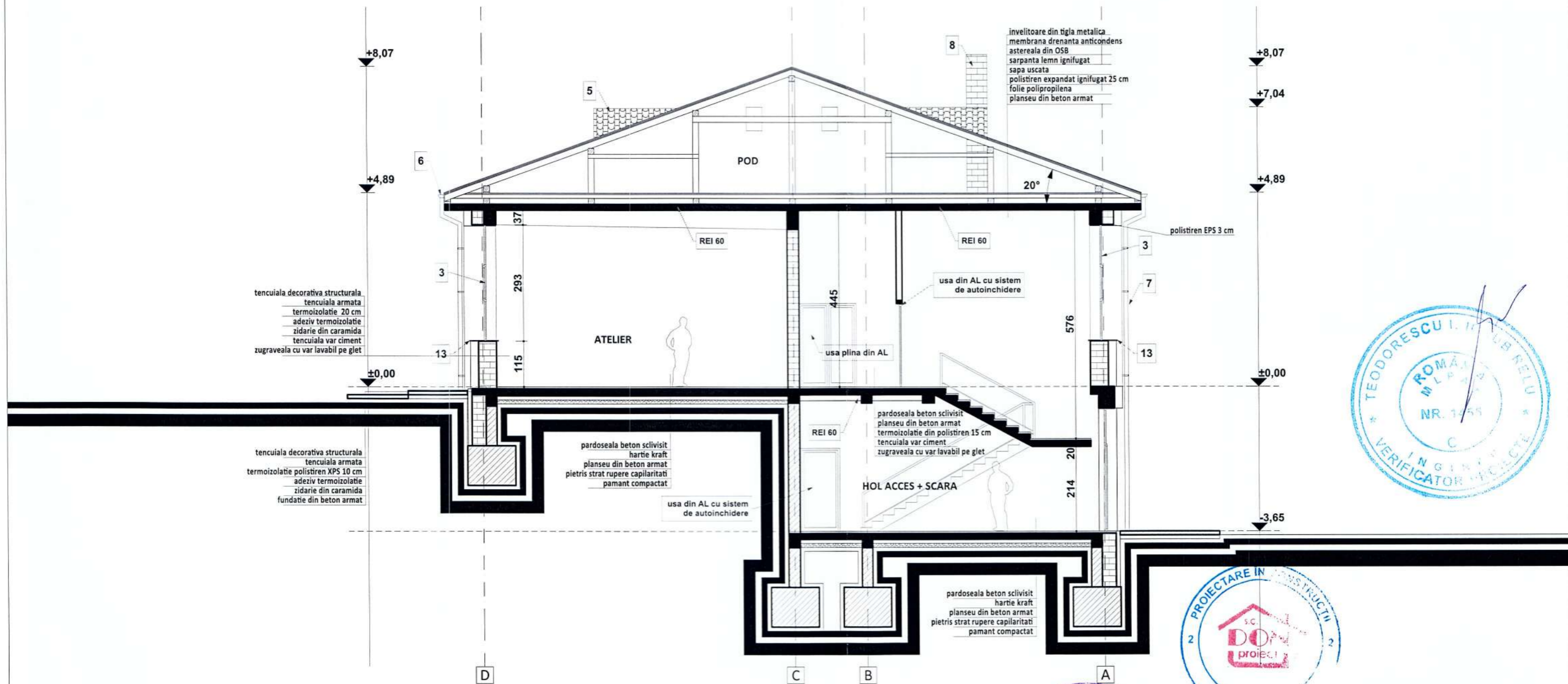

- Legenda**
1. Tencuiala decorativa, culoare alba, maro
 2. Soclu, tencuiala decorativa
 3. Tamplarie PVC cu geam termopan
 4. Tabla metalica faltuita
 5. Invelitoare din tigla metalica tip Lindab
 6. Jgheab din tabla
 7. Burlan din tabla
 8. Cos de fum
 9. Scara metalica acces pod
 10. Mana curenta metalica
 11. Trepte din beton
 12. Trotuar perimetral din beton

Semnificație	Nume și prenume	Semnatura	Referat / nr. / dată	Nr. Pr. Gen:
	Proiectant general: S.C. DON proiect S.R.L.		Denumirea lucrării : Reabilitarea energetică a unitatii de invatamant Colegiul Tehnic "Petru Poni" Suceava - cladiri notate cu nr. cad. 51406-C6 (Camin elevi P33), 51406-C12 (Sala sport si atelier), 51406-C18 (Atelier) si organizarea de santier	131/2023
	Proiectant de specialitate: S.C. Lineo Proiect S.R.L.		Adresa: Jud. Suceava, mun. Suceava, calea Unirii, nr. 15	Nr. Pr. Arh. 78/2023
Semnificație	Nume și prenume	Semnatura	Scara:	Fază pr. :
Şef proiect	Ing. Cornel Doniga		1/100	D.A.L.I.
Proiectat	Arh. Alina Antochi		Data:	Nr. planşei:
Desenat	Arh. Alina Antochi		2023	A26
			Beneficiar: MUNICIPIUL SUCEAVA	
			Denumire planşă: Sectiune caracteristica C18 - Atelier Situatia propusa	

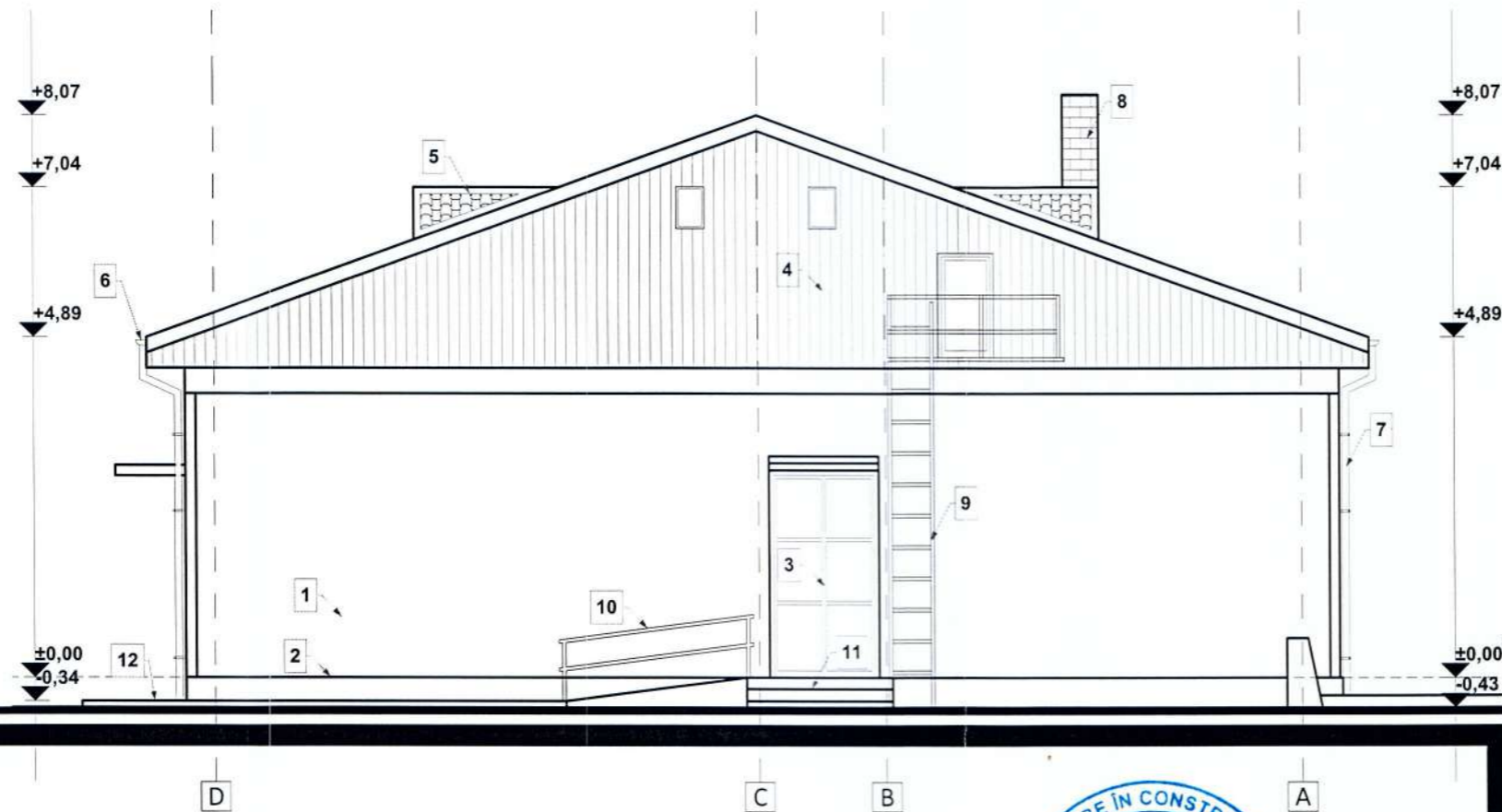

Legenda

1. Tencuiala decorativa, culoare alba, maro
2. Soclu, tencuiala decorativa
3. Tamplarie aluminu cu geam termopan
4. Tabla metalica faltuita
5. Invelitoare din tigla metalica tip Lindab
6. Jgheab din tabla
7. Burlan din tabla
8. Cos de fum
9. Scara metalica acces pod
10. Mana curenta metalica
11. Trepte din beton
12. Trotuar perimetral din beton
13. Glaf din aluminiu



Semnificație	Nume și prenume	Semnatura	Referat / nr. / dată
	Proiectant general: S.C. DON proiect S.R.L.		Denumirea lucrării: Reabilitarea energetica a unitatii de invatamant Colegiul Tehnic "Petru Musat" Suceava - Cladiri notate cu nr. cad. 51406-C6 (Camin elevi P+3), 51406-C12 (Sala sport si atelier), 51406-C18 (Atelier) si organizare de santier Adresa: Jud. Suceava, mun. Suceava, calea Unirii, nr. 15
	Proiectant de specialitate: S.C. Lineo Proiect S.R.L.		Nr. Pr. Gen: 131/2023 Nr. Pr. Arh: 78/2023
Semnificație	Nume și prenume	Semnatura	Scara:
Șef proiect	Ing. Cornel Doniga		1/100
Proiectat	Arh. Alina Antochi		Data:
Desenat	Arh. Alina Antochi		2023
			Beneficiar: MUNICIPIUL SUCEAVA Denumire plansă: Fatada principala C18 - Atelier Situatia propusa
			Fază pr.: D.A.L.I. Nr. planșei: A27

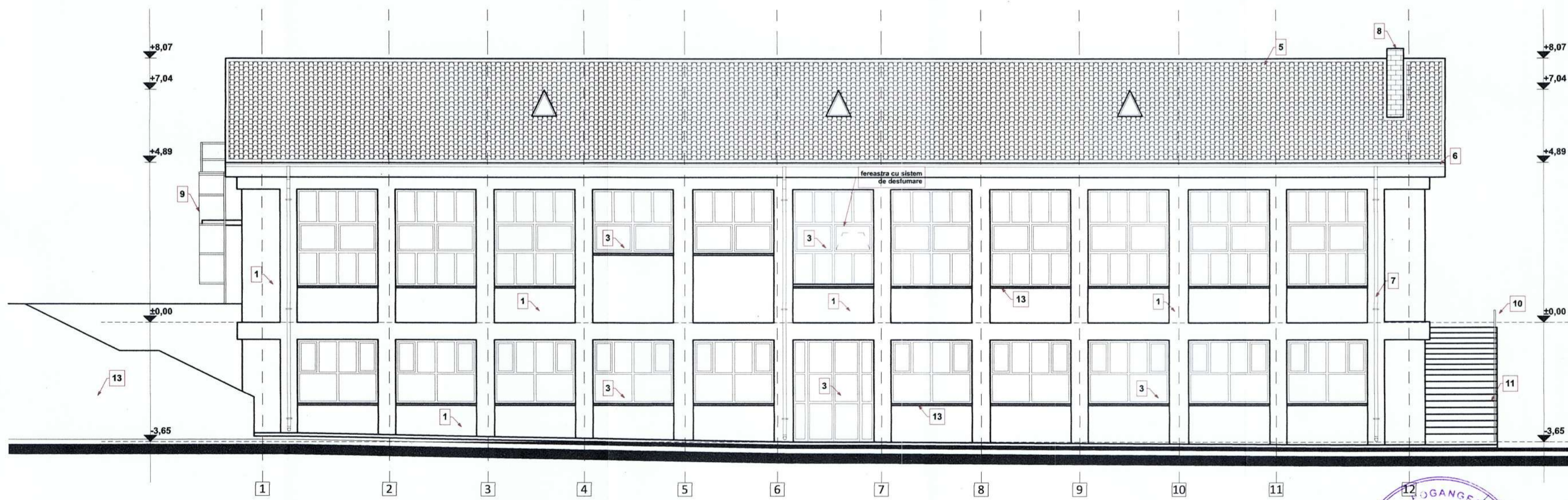
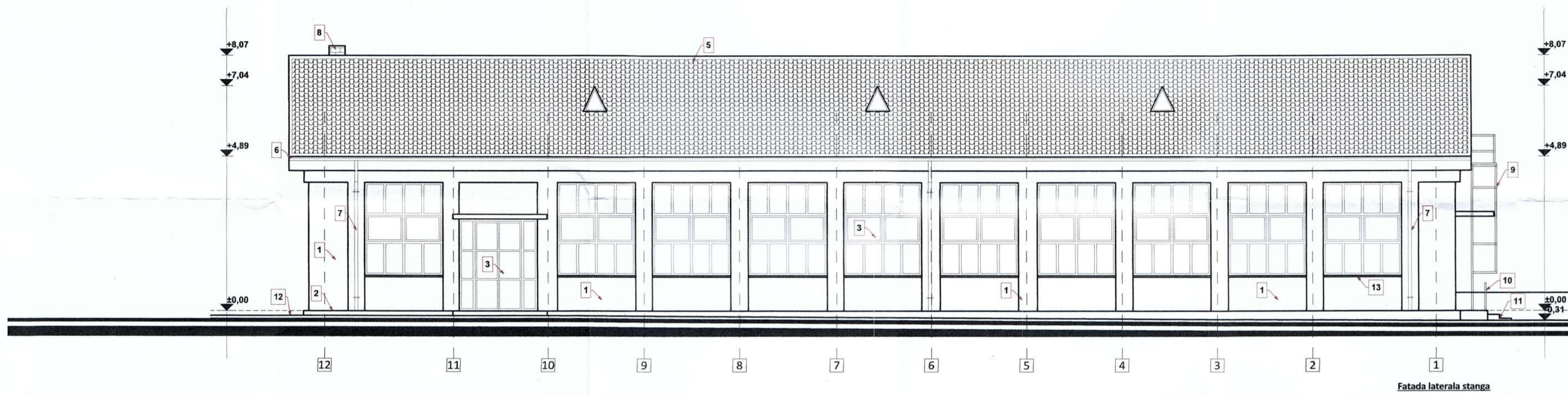

- Legenda
1. Tencuiala decorativa, culoare alba, maro
 2. Soclu, tencuiala decorativa
 3. Tamplarie aluminiu cu geam termopan
 4. Tabla metalica falstuita
 5. Invelitoare din tigla metalica tip Lindab
 6. Jgheab din tabla
 7. Burlan din tabla
 8. Cos de fum
 9. Scara metalica acces pod
 10. Mana curenta metalica
 11. Trepte din beton
 12. Trotuar perimetral din beton
 13. Glaf din aluminiu

Semnificatie	Nume si prenume	Semnatura	Referat / nr. / data
	Proiectant general: S.C. DONIGA PROIECTE S.R.L.		Denumirea lucrării: Reabilitarea energetica a unitatii de invatamant Colegiul Tehnic "Petru Musat" Suceava - cladiri notate cu nr. cad. S1406-C6 (Camin elevi P+3), S1406-C12 (Sala sport si atelier), S1406-C18 (Atelier) si organizare de santier
	Proiectant de specialitate: S.C. Lineo Proiect S.R.L.		Adresa: Jud. Suceava, mun. Suceava, calea Unirii, nr. 15
Semnificatie	Nume si prenume	Semnatura	Scara:
Şef proiect	Ing. Cornel Doniga		1/100
Proiectat	Arh. Alina Antochi		Data:
Desenat	Arh. Alina Antochi		2023
			Beneficiar: MUNICIPIUL SUCEAVA
			Denumire planşa: Fatada laterala stanga, Fatada laterala dreapta C18 - Atelier Situatia propusa
			Nr. Pr. Gen: 131/2023
			Nr. Pr. Arh: 78/2023
			Fază pr.: D.A.L.I.
			Nr. planşei: A28

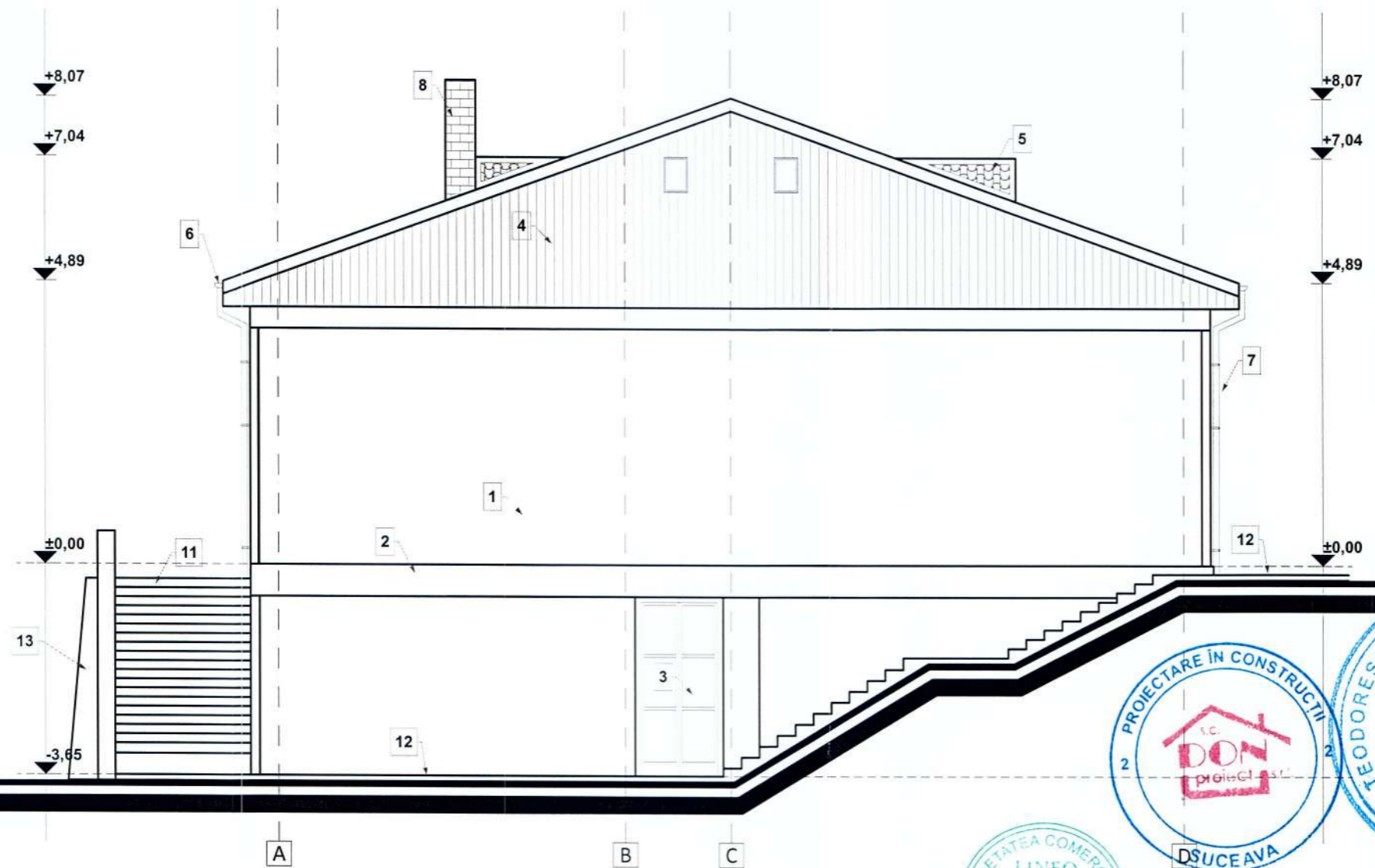

Legenda

1. Tencuiala decorativa, culoare alba, maro
2. Soclu, tencuiala decorativa
3. Tamplarie aluminu cu geam termopan
4. Tabla metalica faltuita
5. Invelitoare din tigla metalica tip Lindab
6. Jgheab din tabla
7. Burlan din tabla
8. Cos de fum
9. Scara metalica acces pod
10. Mana curenta metalica
11. Trepte din beton
12. Trotuar perimetral din beton
13. Glaf din aluminiu



Semnificatie	Nume si prenume	Semnatura	Referat / nr./ data
	Proiectant general: S.C. DON proiect S.R.L.		Denumirea lucrării: Reabilitarea energetica a Unitatii de invatamant Colegiul Tehnic "Petru Musat" Suceava - cladiri notate cu nr. cad. 51406-C6 (Camin elevi P+3), 51406-C12 (Sala sport si atelier), 51406-C18 (Atelier) si organizare de santier Adresa: Jud. Suceava, mun. Suceava, calea Unirii, nr. 15
	Proiectant de specialitate: S.C. Lineo Proiect S.R.L.		Nr. Pr. Gen: 131/2023 Nr. Pr. Arh: 78/2023
Semnificatie	Nume si prenume	Semnatura	Scara:
Şef proiect	Ing. Cornel Doniga		1/100
Proiectat	Arh. Alina Antochi		Data:
Desenat	Arh. Alina Antochi		2023
			Beneficiar: MUNICIPIUL SUCEAVA
			Denumire planşa: Fatada posterioara C18 - Atelier Situatia propusa
			Fază pr.: D.A.L.I.
			Nr. planşei: A29

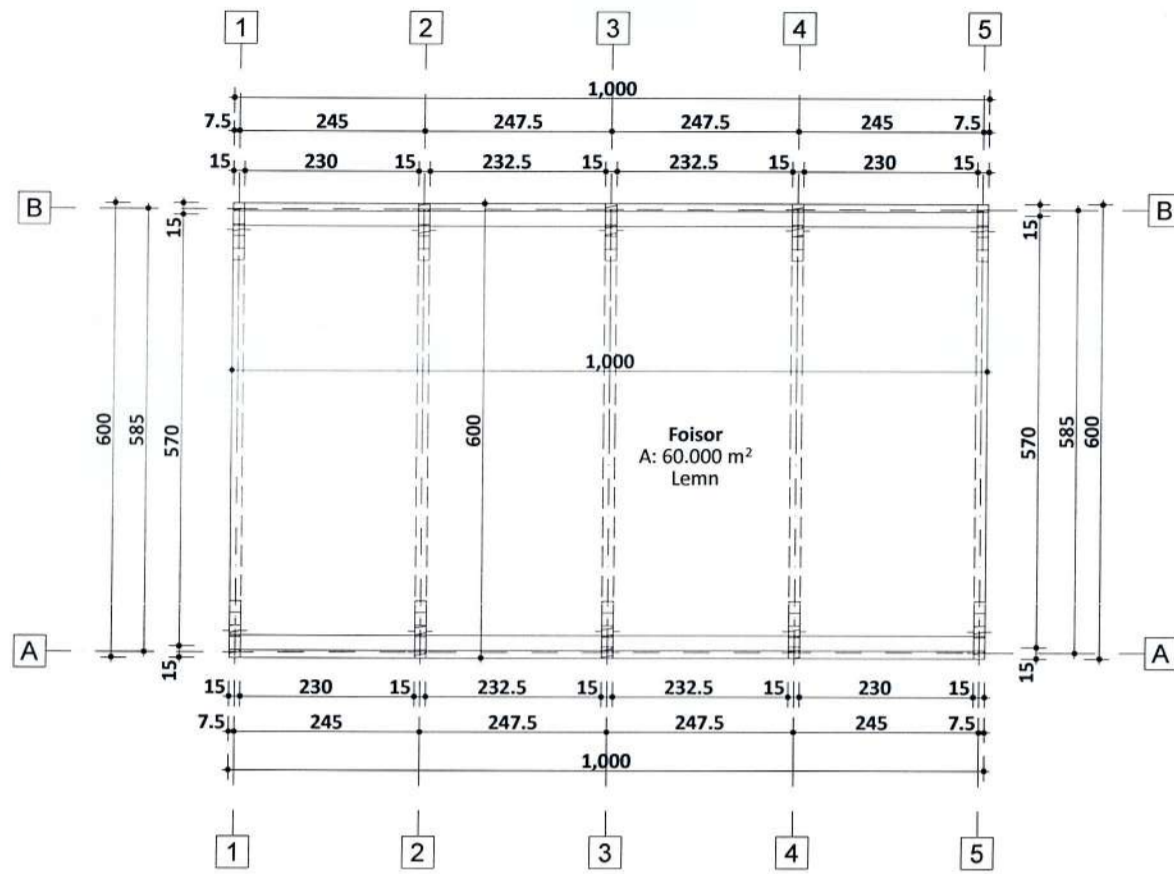

Plan parter

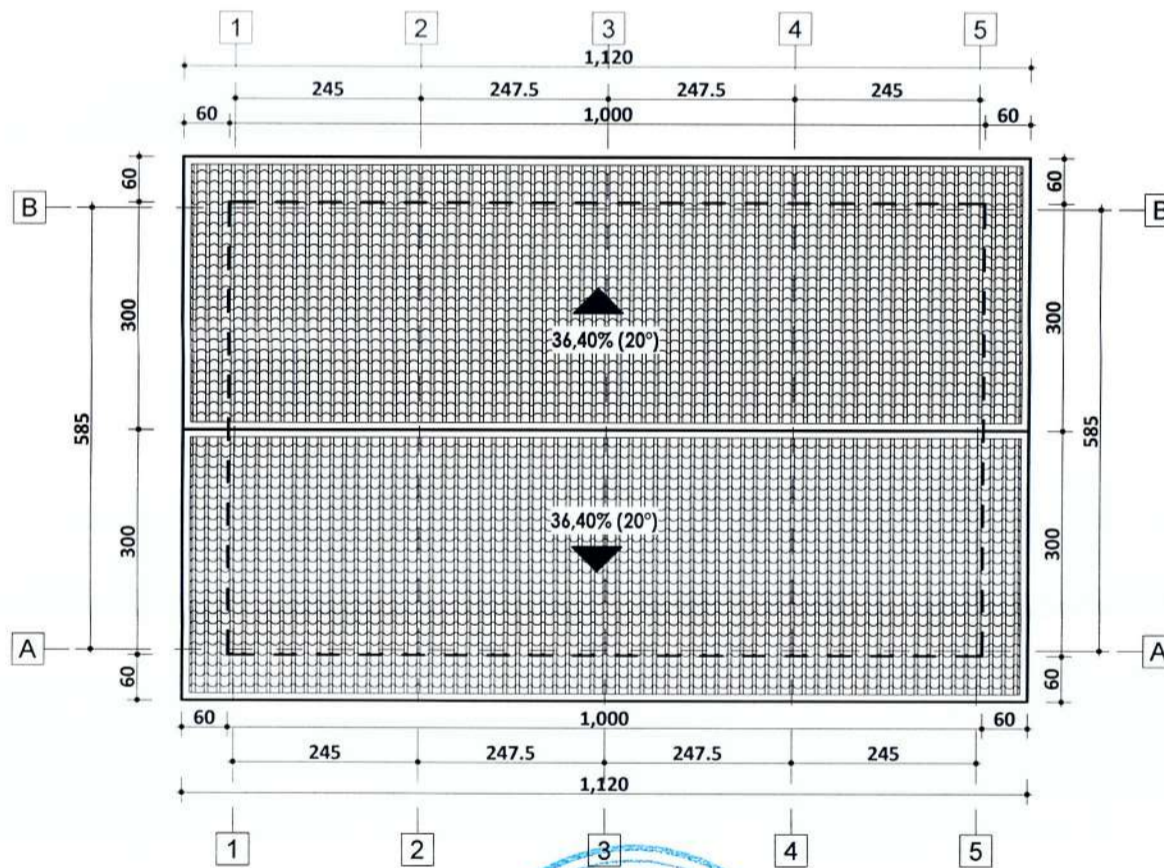

Plan invelitoare

Suprafata construita si desfasurata foisor (pavilion educational) = 60 mp
 Regim de inaltime - P
 H maxim = 4,16m
 Categoria de importantă (conform HGR nr. 776/1997) - D
 Clasa de importantă (conform Codului de proiectare seismică P100/1 - 2013) - IV

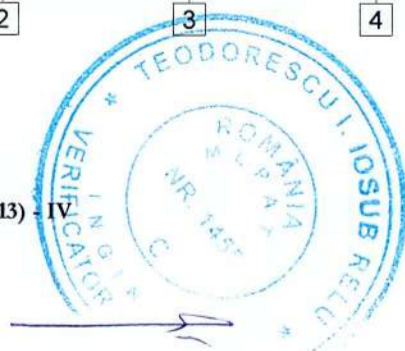

Semnificație	Nume și prenume	Semnatura	Referat / nr./ dată
	Proiectant general: S.C. DON proiect S.R.L.		Denumirea lucrării : Reabilitarea energetica a unitatii de invatamant Colegiul Tehnic "Petru Musat" Suceava - cladiri notate cu nr. cad. 51406-C6 (Camin elevi P+3), 51406-C12 (Sala sport si atelier), 51406-C18 (Atelier) si organizare de santier Adresa: Jud. Suceava, mun. Suceava, calea Unirii, nr. 15
	Proiectant de specialitate: S.C. Lineo Proiect S.R.L.		
Semnificație	Nume și prenume	Semnatura	Scara:
Șef proiect	Ing. Cornel Doniga		1/100
Relevat	Arh. Alina Antochi		Data:
Desenat	Arh. Alina Antochi		Iunie 2023
			Beneficiar: MUNICIPIUL SUCEAVA
			Denumire planșă: Plan parter si invelitoare foisor (pavilion educational)
			Nr. Pr. Gen: 131/2023
			Nr. Pr. Arh: 78/2023
			Fază pr. : D.A.L.I.
			Nr. planșei: A30

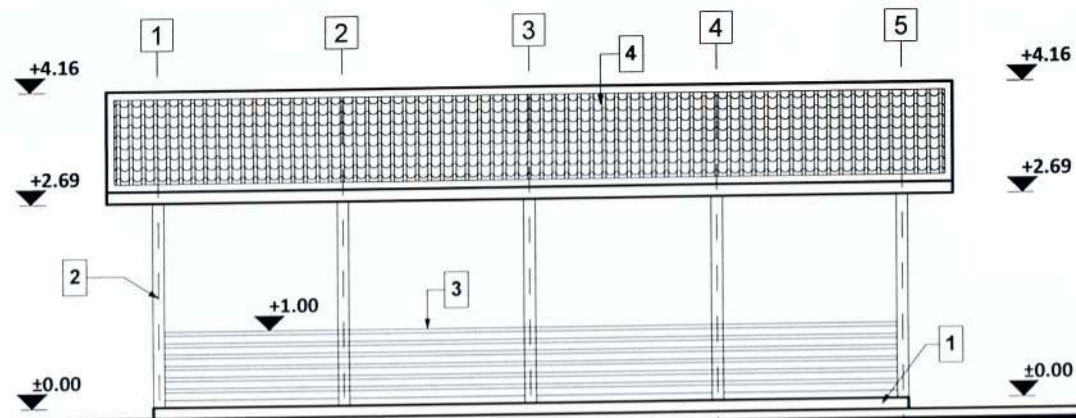

Fatada laterala stanga

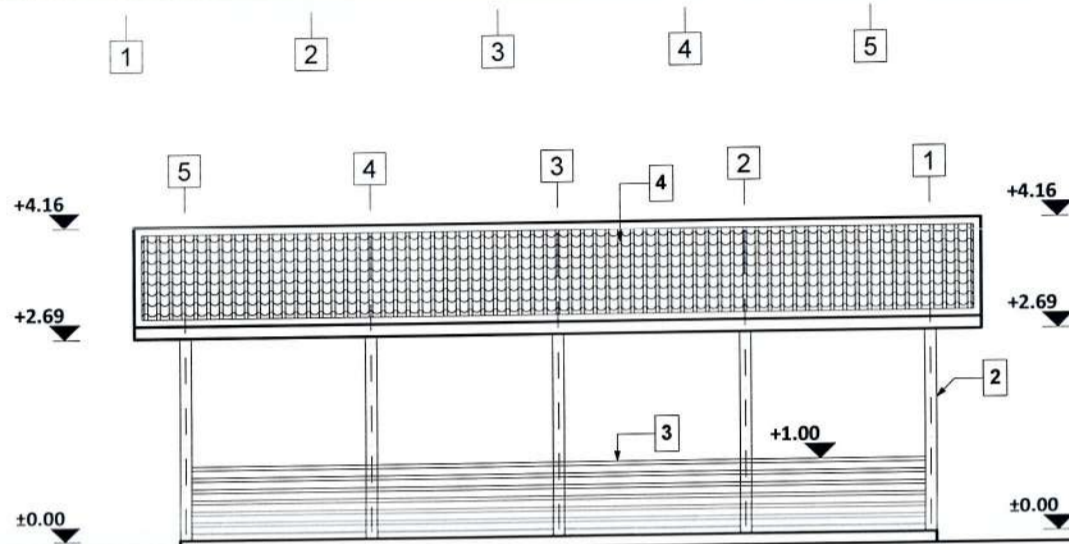

Fatada laterala dreapta

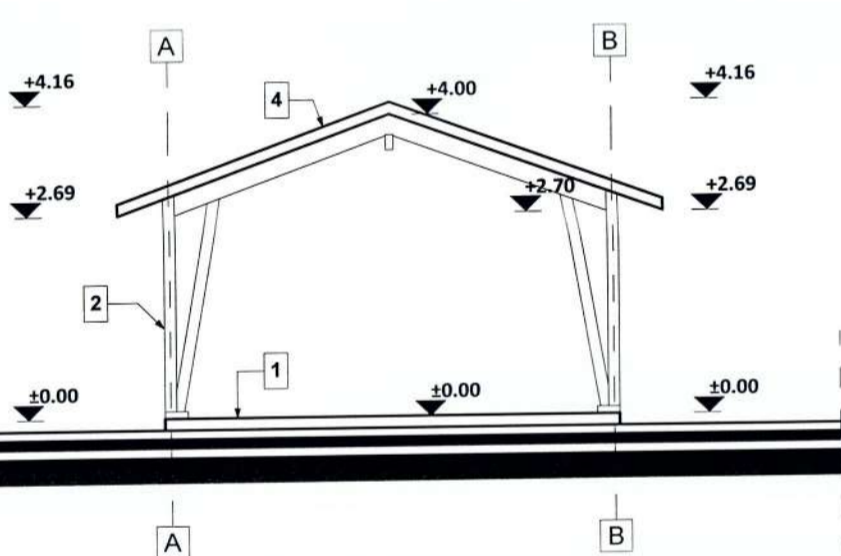

Fatada principala

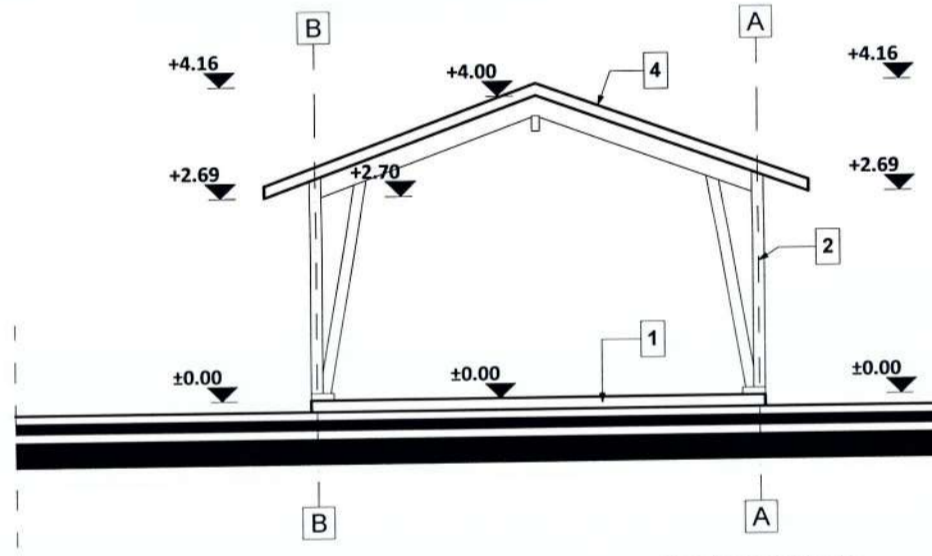

Fatada posterioara

Legenda

1. Placa beton
2. Stal din lemn
3. Balustrada lemn
4. Invelitoare tabla tip tigla

Suprafata construita si desfasurata foisor (pavilion educational) = 60 mp

Regim de inaltime - P

H maxim = 4,16m

Categoria de importanta (conform HGR nr. 776/1997) - D



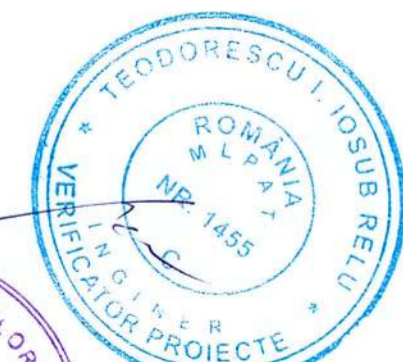



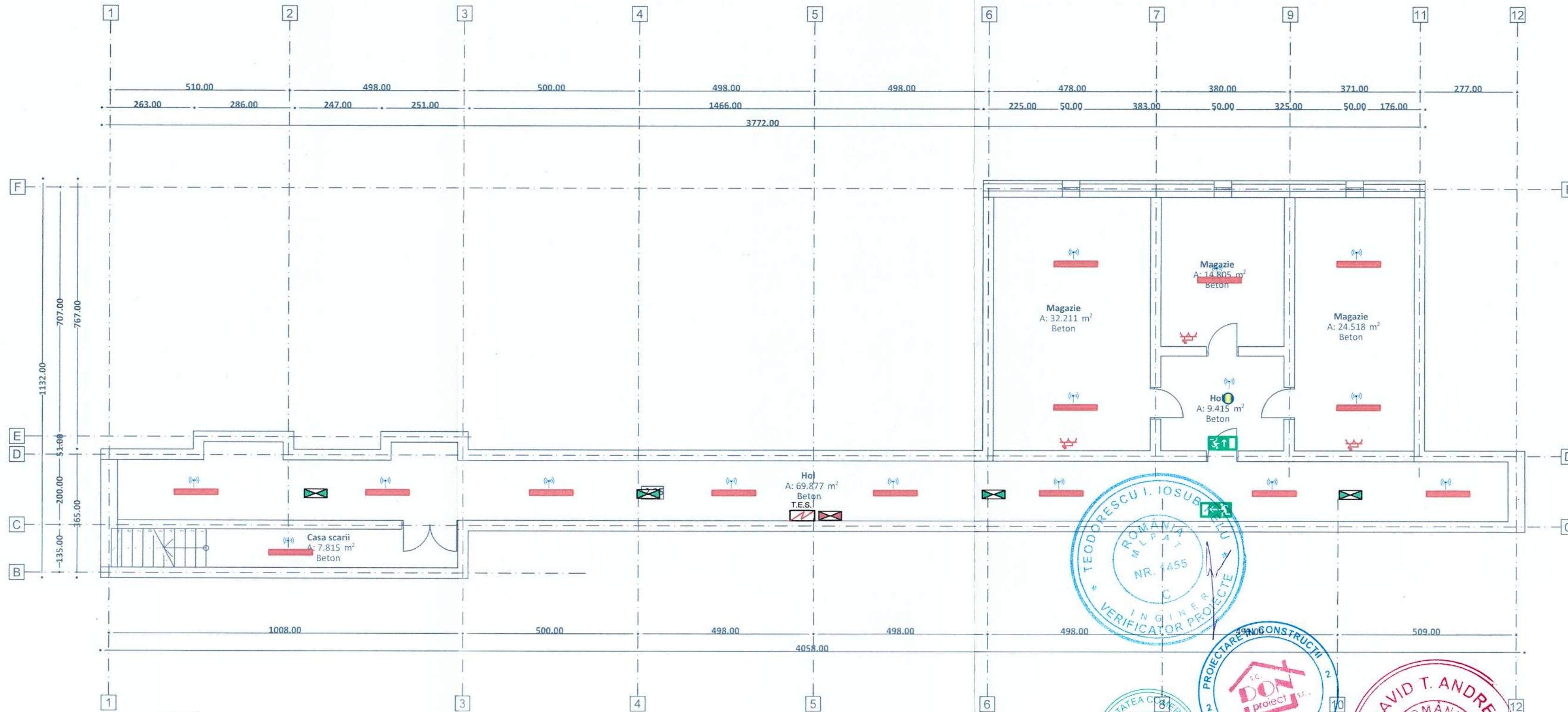

Clasa de importanta (conform Codului de proiectare seismică P100/1 - 2013) - IV







Semnificatie	Nume si prenume	Semnatura	Referat / nr. / data
	Proiectant general: S.C. DON proiect S.R.L.		Denumirea lucrării : Reabilitarea energetică a unitatii de invatamant Colegiul Tehnic "Petru Musat" Suceava - cladiri notate cu nr. cad. 51406-C6 (Camin elevi P+3), 51406-C12 (Sala sport si atelier), 51406-C18 (Atelier) si organizare de santier Adresa: Jud. Suceava, mun. Suceava, calea Unirii, nr. 15
	Proiectant de specialitate: S.C. Lineo Proiect S.R.L.		
Semnificatie	Nume si prenume	Semnatura	Beneficiar: MUNICIPIUL SUCEAVA Denumire planşa: Fatade foisor (pavilion educational)
Şef proiect	Ing. Cornel Doniga		
Relevat	Arh. Alina Antochi		
Desenat	Arh. Alina Antochi		
		Scara: 1/100	Nr. Pr. Gen: 131/2023
		Data: Iunie 2023	Nr. Pr. Arh. 78/2023
			Fază pr. : D.A.L.I.
			Nr. planşei: A31

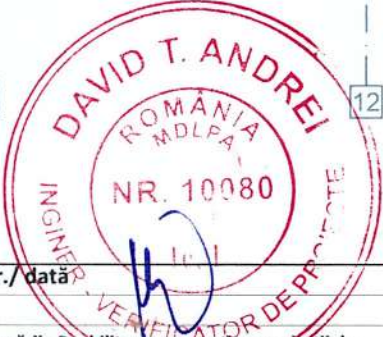
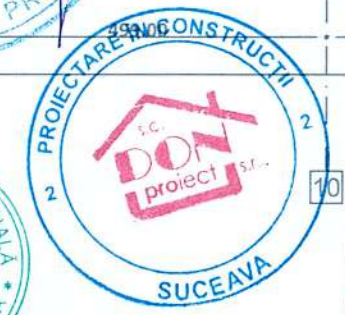

LEGENDĂ

-  Corp de iluminat cu LED, Ra>80, 3600lm, 4000K, P=30 W, IP 66, montaj aparent;
-  Corp de iluminat tip plafoniera cu LED, 2000 lm, Ra>80, P=42 W, IP 66, montaj aparent;
-  Corp de iluminat de siguranta LED, 2W, alim.230V, cu functionare permanenta cu aplicare de pictograme pentru marcarea iluminatului de securitate pentru evacuare, timp de functionare in lipsa tensiunii de la retea minim 2h
-  Corp de iluminat de securitate pentru interventii, LED, P=7.50 W, echipat cu kit de emergenta cu functionare minim 1h, montaj aparent;
-  Corp de iluminat de securitate antipanica, LED, P=7.50 W, echipat cu kit de emergenta cu functionare minim 1h, montaj aparent;
-  Priza ST cu CP, dubla, monofazata, in constructie normala, 240V/16A, montaj aparent;
-  Senzor de prezenta
-  T.E.S.
Tablou Electric Subsol

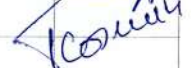

Semnificație	Nume și prenume	Semnatura	Referat / nr. / dată
	Proiectant general: S.C. DON proiect S.R.L.		Denumirea lucrării : Reabilitarea energetică a unitatii de invatamant Colegiul Tehnic "Petru Musat" Suceava - cladiri notate cu nr. cad. 51406-C6 (Camin elevi P+3), 51406-C12 (Sala sport si atelier), 51406-C18 (Atelier) si organizare de santier Adresa: Jud. Suceava, mun. Suceava, calea Unirii, nr. 15
	Proiectant de specialitate: S.C. Lineo Proiect S.R.L.		
Semnificație	Nume și prenume	Semnatura	Scara:
Șef proiect	Ing. Cornel Doniga		1:100
Proiectat	ing. Țuca Cosmin		Data: Iunie 2023
Desenat	ing. Țuca Cosmin		
			Beneficiar: MUNICIPIUL SUCEAVA
			Fază pr. : D.A.L.I.
			Denumire planșă: Corp C6 - CAMIN ELEVI PLAN SUBSOL - INSTALATIILE ELECTRICE
			Nr. planșei: IE.01
			Nr. Pr. Gen: 131/2023
			Nr. Pr. Arh. 78/2023

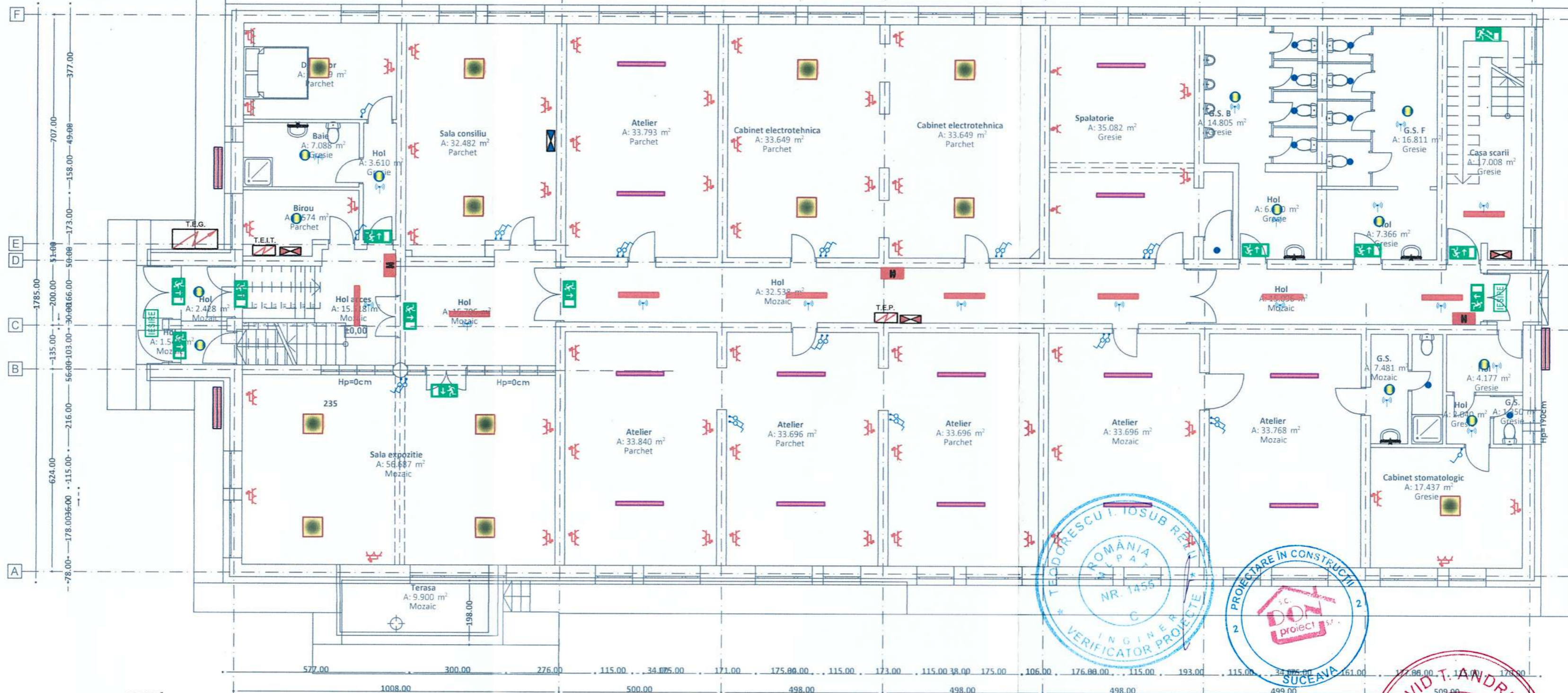

LEGENDA

- Corp de iluminat cu LED, Ra>80, 3600lm, 4000K, P=30 W, IP 66, montaj aparent;
- Corp de iluminat FI PAD LED, 2X36W, echipat cu capac de protectie opac impotriva orbinii, IP56, Ra>80, P=72 W, IP 56, montaj aparent;
- Corp de iluminat cu LED, Ra>80, 6000lm, 4000K, P=57 W, IP 65, montaj aparent;
- Corp de iluminat cu LED, Ra>80, 4000lm, 3100-6700K, P=50 W, IP 20, montaj incastnat;
- Corp de iluminat cu LED, Ra>80, 1700lm, 4000K, P=14 W, IP 44, montaj aparent;
- Corp de iluminat tip plafoniera cu LED, 2000 lm, Ra>80, P=42 W, IP 66, montaj aparent;
- Corp de iluminat tip SPOT cu LED, 1500 lm, Ra>80, P=25 W, IP 44, echipat cu senzor de miscare, montaj incastnat in cabinele de WC;
- Corp de iluminat de siguranta LED, 2W, alim.230V, cu functionare permanenta cu aplicare de pictograme pentru marcare iluminatului de siguranta pentru evacuare, timp de functionare in lipsa tensiunii de la retea minim 2h

- Corp de iluminat de siguranta pentru interventii, LED, P=7.50 W, echipat cu kit de emergenta cu functionare minim 1h, montaj aparent;
- Corp de iluminat de siguranta pentru continuarea lucrului, LED, P=7.50 W, echipat cu kit de emergenta cu functionare pana la terminarea activitatii cu risc, montaj aparent;
- Priza ST cu CP, dubla, monofazata, in constructie normala, 240V/16A, montaj aparent;
- Priza ST cu CP, simpla, trifazata, in constructie normala, 4000V/16A, montaj aparent;
- Intrerupator monopolar in constructie normala, montaj ingropat
- Senzor de prezenta



Tablou Electric General, carcasa metalica, IP66



Tablou Electric Partier



Tablou Electric Instalatie Termice

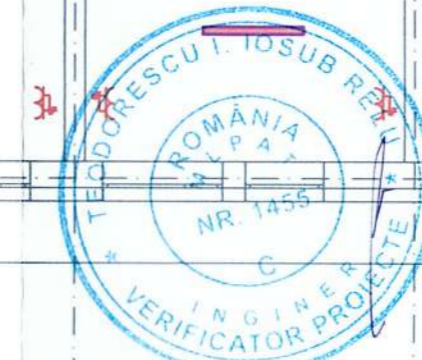

Semnificatie	Nume si prenume	Semnatura	Referat / nr. / data
	Proiectant general: S.C. DON proiect S.R.L.		Denumirea lucrării : Reabilitarea energetica a unitatii de invatamant Colegiul Tehnic "Petru Musat" Suceava - cladiri notate cu nr. cad. 51406-C6 (Camin elevi P+3), 51406-C12 (Sala sport si atelier), 51406-C18 (Atelier) si organizare de santier
	Proiectant de specialitate: S.C. Lineo Proiect S.R.L.		Adresa: Jud. Suceava, mun. Suceava, calea Unirii, nr. 15
Şef proiect	Ing. Cornel Doniga		Beneficiar: MUNICIPIUL SUCEAVA
Proiectat	ing. Ţuca Cosmin		Denumire planşă: Corp C6 - CAMIN ELEVII PLAN PARTER - INSTALATIILE ELECTRICE
Desenat	ing. Ţuca Cosmin		

Nr. Pr. Gen: 131/2023
Nr. Pr. Arh: 78/2023
Fază pr.: D.A.L.I.
Nr. planşei: IE.02

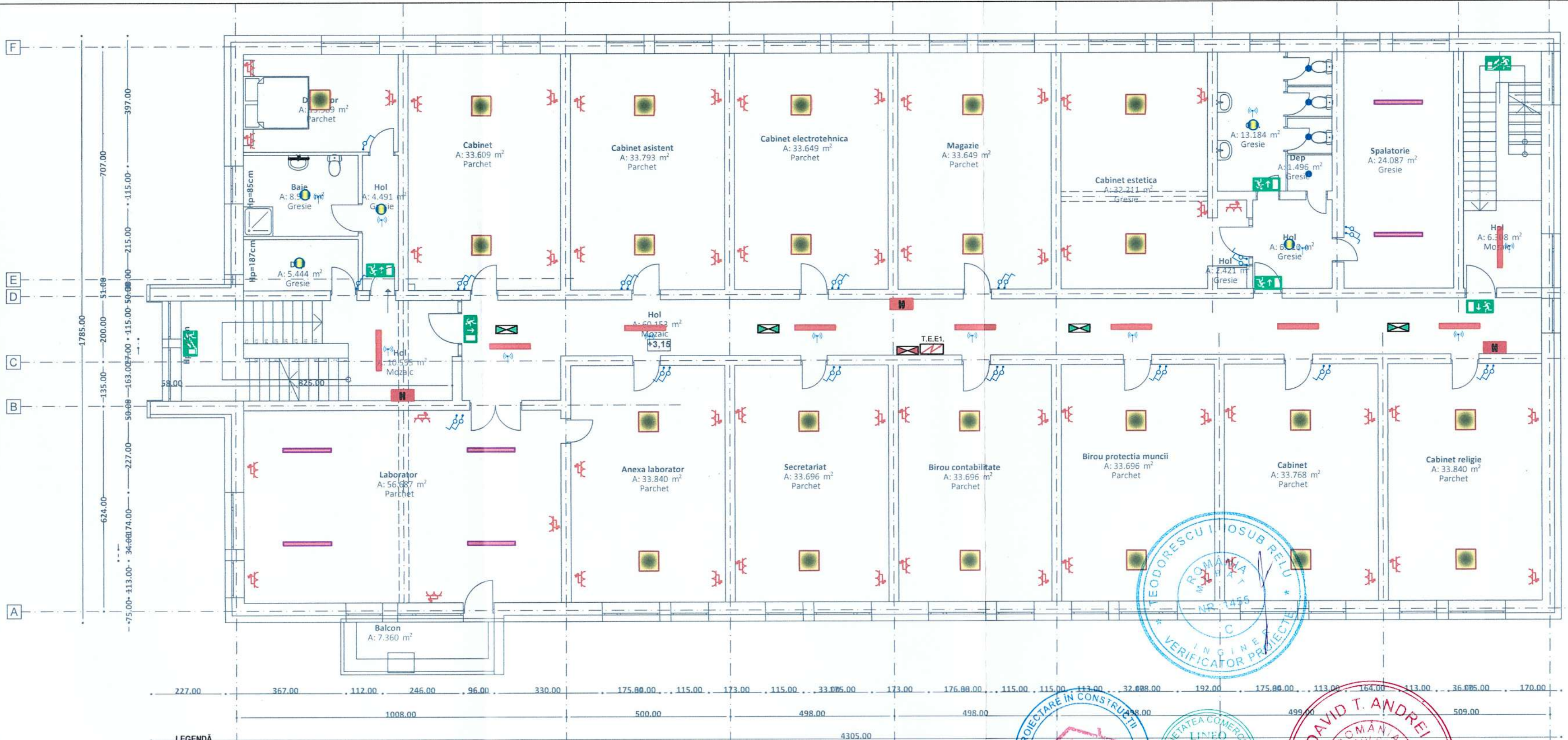

LEGENDĂ

- Corp de iluminat cu LED, Ra>80, 3600lm, 4000K, P=30 W, IP 66, montaj aparent;
- Corp de iluminat FIPAD LED, 2X36W, echipat cu capac de protecție opac împotriva orbirii, IP56, Ra>80, P=72 W, IP 56, montaj aparent;
- Corp de iluminat cu LED, Ra>80, 6000lm, 4000K, P=57 W, IP 65, montaj aparent;
- Corp de iluminat cu LED, Ra>80, 4000lm, 3100-6700K, P=50 W, IP 20, montaj incastat;
- Corp de iluminat cu LED, Ra>80, 1700lm, 4000K, P=14 W, IP 44, montaj aparent;
- Corp de iluminat tip plafoniera cu LED, 2000 lm, Ra>80, P=42 W, IP 66, montaj aparent;
- Corp de iluminat tip SPOT cu LED, 1500 lm, Ra>80, P=25 W, IP 44, echipat cu senzor de miscare montaj incastat in cabinele de WC;
- Corp de iluminat de siguranta LED, 2W, alim.230V, cu funcționare permanenta cu aplicare de pictograme pentru marcarea iluminatului de securitate pentru evacuare, timp de funcționare in lipsa tensiunii de la retea minim 2h
- Corp de iluminat de securitate pentru interventii, LED, P=7.50 W, echipat cu kit de emergenta cu funcționare minim 1h, montaj aparent;
- Corp de iluminat de securitate antipanica, LED, P=7.50 W, echipat cu kit de emergenta cu funcționare minim 1h, montaj aparent;
- Priza ST cu CP, dubla, monofazata, in constructie normala, 240V/16A, montaj aparent;
- Intrerupator monopolar in constructie normala, montaj ingropat
- Senzor de prezenta

TEODORESCU IOSUB RELU
ROMANIA
INGINER
VERIFICATOR PROIECTE
NR. 1455

PROIECTARE IN CONSTRUCTII
DON
proiect
TABLOU ELECTRIC ETAJ 1

SOCIETATEA COMERCIALA
LINEO
PROIECT
SRL
BACAU ROMANIA

DAVID T. ANDREI
ROMANIA
INGINIER
NR. 17080

Semnificație	Nume și prenume	Semnatura	Referat / nr. / data
	Proiectant general: S.C. DON proiect S.R.L.		Denumirea lucrării: Reabilitarea energetică a unitatii de învățământ Colegiul Tehnic "Petru Musat" Suceava - cladiri notate cu nr. cad. 51406-C6 (Camin elevi P+3), 51406-C12 (Sala sport si atelier), 51406-C18 (Atelier) si organizare de santier
	Proiectant de specialitate: S.C. Lineo Proiect S.R.L.		Adresa: Jud. Suceava, mun. Suceava, calea Unirii, nr. 15
Semnificație	Nume și prenume	Semnatura	Beneficiar: MUNICIPIUL SUCEAVA
Șef proiect	Ing. Cornel Doniga		Fază pr.: D.A.L.I.
Proiectat	ing. Ţuca Cosmin		Denumire planșă: Corp C6 - CAMIN ELEVI PLAN ETAJ 1 - INSTALATIILE ELECTRICE
Desenat	ing. Ţuca Cosmin		Nr. planșei: IE.03



LEGENDA

- | | |
|--|---|
| <ul style="list-style-type: none"> Corp de iluminat cu LED, Ra>80, 3600lm, 4000K, P=30 W, IP 66, montaj aparent; Corp de iluminat FIPAD LED, 2X36W, echipat cu capac de protectie opac impotriva orbirii, IP56, Ra>80, P=72 W, IP 56, montaj aparent; Corp de iluminat cu LED, Ra>80, 6000lm, 4000K, P=57 W, IP 65, montaj aparent; Corp de iluminat cu LED, Ra>80, 4000lm, 3100-6700K, P=50 W, IP 20, montaj incastat; Corp de iluminat cu LED, Ra>80, 1700lm, 4000K, P=14 W, IP 44, montaj aparent; Corp de iluminat tip plafoniera cu LED, 2000 lm, Ra>80, P=42 W, IP 66, montaj aparent; Corp de iluminat tip SPOT cu LED, 1500 lm, Ra>80, P=25 W, IP 44, echipat cu senzor de miscare montaj incastat in cabinele de WC; Corp de iluminat de siguranta LED, 2W, alim. 230V, cu functionare permanenta cu aplicare de pictograme pentru marcarea iluminatului de siguranta pentru evacuare, timp de functionare in lipsa tensiunii de la retea minim 2h | <ul style="list-style-type: none"> Corp de iluminat de securitate pentru interventii, LED, P=7.50 W, echipat cu kit de emergenta cu functionare minim 1h, montaj aparent; Corp de iluminat de securitate antipanica, LED, P=7.50 W, echipat cu kit de emergenta cu functionare minim 1h, montaj aparent; Priza ST cu CP, dubla, monofazata, in constructie normala, 240V/16A, montaj aparent; Intrerupator monopolar in constructie normala, montaj ingropat Senzor de prezenta |
|--|---|

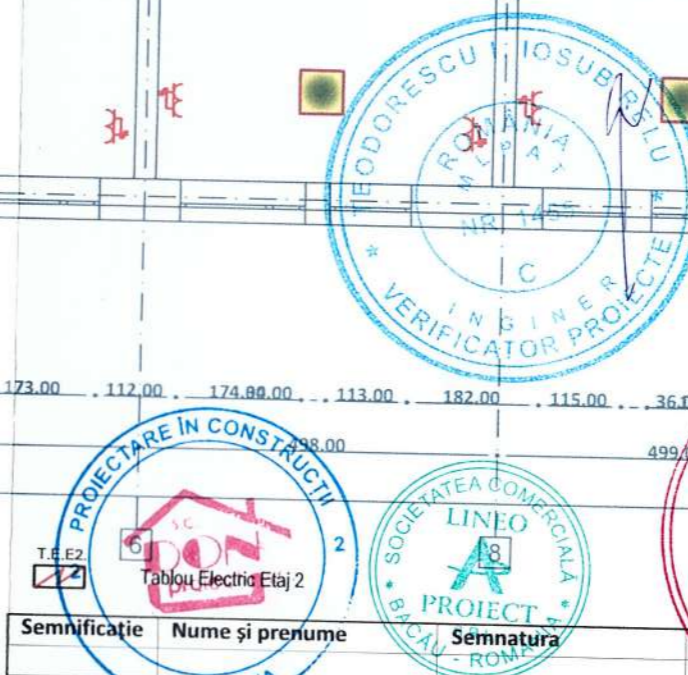

Semnificatie	Nume si prenume	Semnatura	Referat / nr / data
	Proiectant general: S.C. DON proiect S.R.L.		Denumirea lucrării: Reabilitarea energetica a unitatii de invatamant Colegiul Tehnic "Petru Musat" Suceava - cladiri notate cu nr. cad. 51406-C6 (Camin elevi P+3), 51406-C12 (Sala sport si atelier), 51406-C18 (Atelier) si organizare de santier Adresa: Jud. Suceava, mun. Suceava, calea Unirii, nr. 15
	Proiectant de specialitate: S.C. Lineo Proiect S.R.L.		
Şef proiect	Ing. Cornel Doniga		Beneficiar: MUNICIPIUL SUCEAVA
Proiectat	ing. Ţuca Cosmin		Denumire planşă: Corp C6 - CAMIN ELEVII PLAN ETAJ 2 - INSTALATII ELECTRICE
Desenat	ing. Ţuca Cosmin		Nr. Pr. Gen: 131/2023 Nr. Pr. Arh: 78/2023 Fază pr.: D.A.L.I. Nr. planşei: IE.04

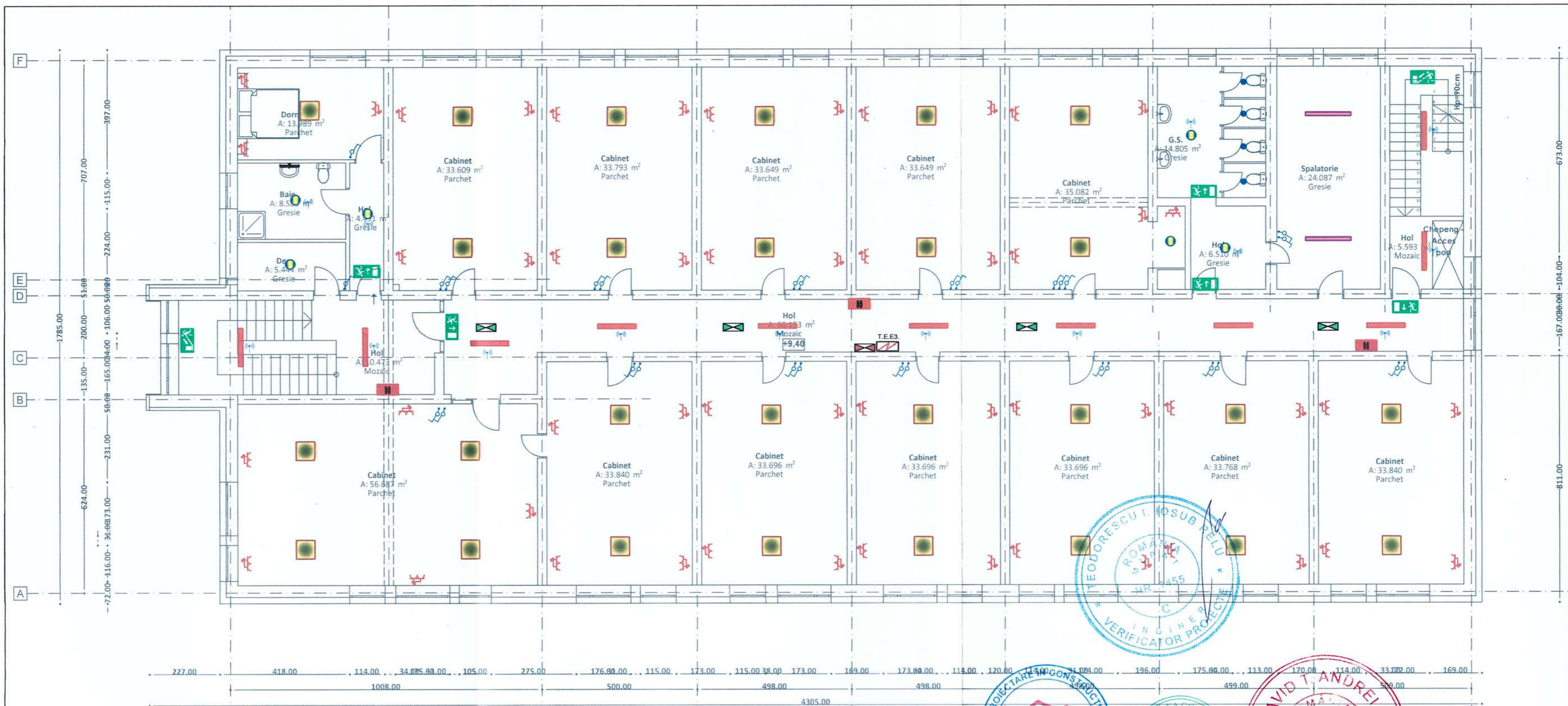

LEGENDĂ

	Corp de iluminat cu LED, Ra>80, 3600lm, 4000K, P=30 W, IP 66, montaj aparent;		Corp de iluminat de securitate pentru intervenții, LED, P=7.50 W, echipat cu kit de emergenta cu funcționare minim 1h, montaj aparent;
	Corp de iluminat FIPAD LED, 2X36W, echipat cu capac de protecție opac împotriva orbirii, IP56, Ra>80, P=72 W, IP 56, montaj aparent;		Corp de iluminat de securitate antipanica, LED, P=7.50 W, echipat cu kit de emergenta cu funcționare minim 1h, montaj aparent;
	Corp de iluminat cu LED, Ra>80, 6000lm, 4000K, P=57 W, IP 65, montaj aparent;		Priza ST cu CP, dubla, monofazata, in constructie normala, 240V/16A, montaj aparent;
	Corp de iluminat cu LED, Ra>80, 4000lm, 3100-6700K, P=50 W, IP 20, montaj incastat;		Intrerupator monopolar in constructie normala, montaj ingropat
	Corp de iluminat cu LED, Ra>80, 1700lm, 4000K, P=14 W, IP 44, montaj aparent;		Senzor de prezenta
	Corp de iluminat tip plafoniera cu LED, 2000 lm, Ra>80, P=42 W, IP 66, montaj aparent;		
	Corp de iluminat tip SPOT cu LED, 1500 lm, Ra>80, P=25 W, IP 44, echipat cu senzor de miscare montaj incastat in cabinele de WC;		
	Corp de iluminat de siguranta LED, 2W, alim.230V, cu funcționare permanenta cu aplicare de pictograme pentru marcare iluminatului de securitate pentru evacuare, timp de funcționare in lipsa tensiunii de la rețea minim 2h		

3

5

6

8

12

	PROIECTANT GENERAL: S.C. DON proiect S.R.L.	SEMNTAURA	REFERAT / nr. / data
	PROIECTANT DE SPECIALITATE: S.C. Lineo Proiect S.R.L.		Denumirea lucrării : Reabilitarea energetica a unitatii de invatamant Colegiul Tehnic "Petru Musat" Suceava - cladiri notate cu nr. cad. 51406-C6 (Camin elevi P+3), 51406-C12 (Sala sport si atelier), 51406-C18 (Atelier) si organizare de santier
Semnificație	Nume și prenume	Semnatura	Scara:
	Proiectant general:		1:100
	S.C. DON proiect S.R.L.		Beneficiar:
Șef proiect	Ing. Cornel Doniga		MUNICIPIUL SUCEAVA
Proiectat	ing. Țuca Cosmin		Denumire planșă:
Desenat	ing. Țuca Cosmin		Corp C6 - CAMIN ELEVI PLAN ETAJ 3 - INSTALATIILE ELECTRICE
			Nr. Pr. Gen: 131/2023
			Nr. Pr. Arh: 78/2023
			Fază pr.: D.A.L.I.
			Nr. planșei: IE.05

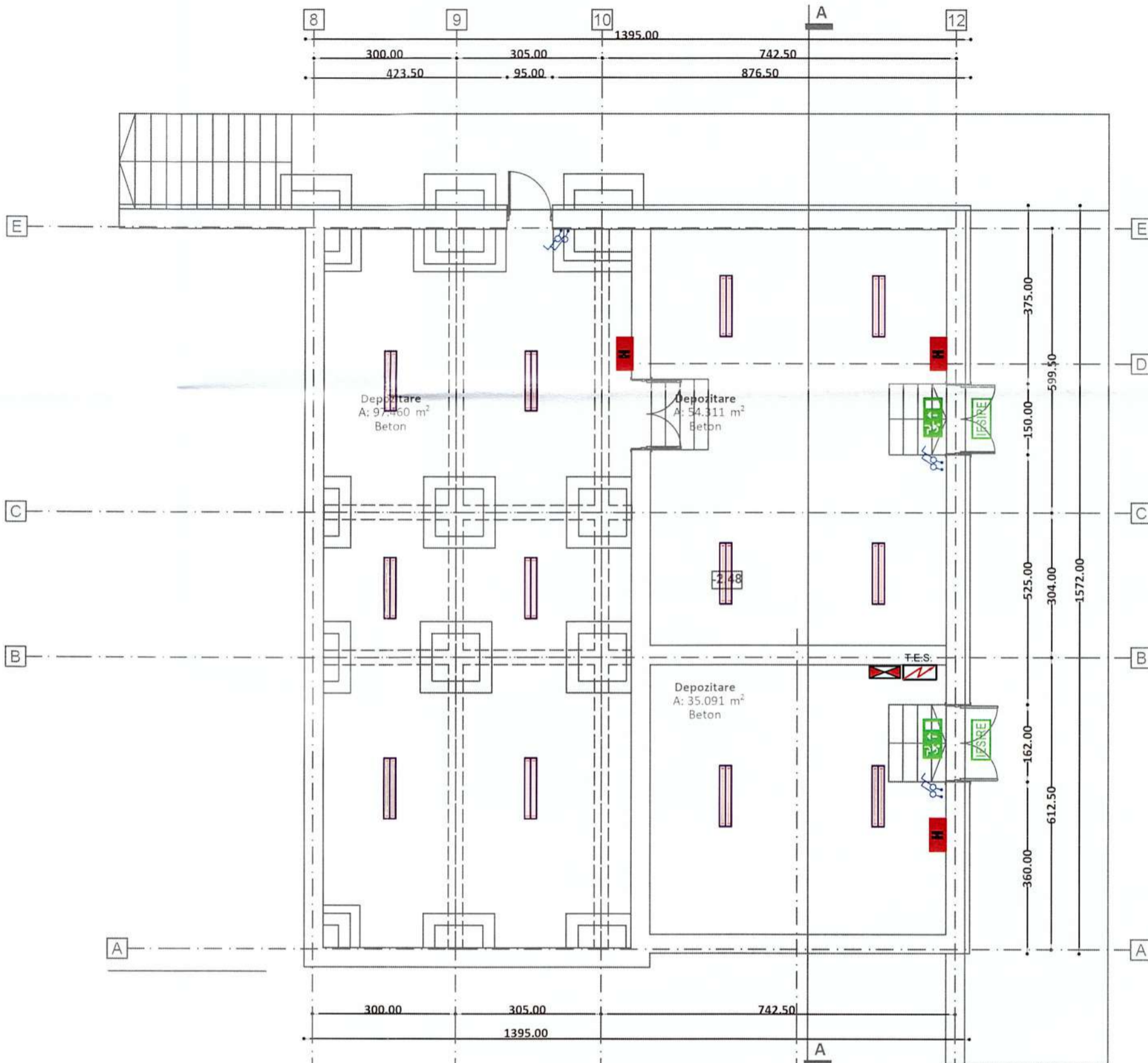

- LEGENDĂ**
- Corp de iluminat FIPAD LED, 2X36W, echipat cu capac de protecție opac împotriva orbirii, IP56, Ra>80, P=72 W, IP 56, montaj aparent;
 - Corp de iluminat de securitate pentru intervenții, LED, P=7.50 W, echipat cu kit de urgență cu funcționare minim 1h, montaj aparent;
 - Corp de iluminat de siguranță LED, 2W, alim. 230V, cu funcționare permanentă cu aplicare de pictograme pentru marcarea iluminatului de securitate pentru evacuare, timp de funcționare în lipsa tensiunii de la rețea minim 2h
 - Tablu Electric Subsol
 - Priza ST cu CP, dubla, monofazată, în construcție etanșă, 240V/16A, montaj aparent;
 - Întrerupător monopolar în construcție etanșă, montaj îngropat



Semnificație	Nume și prenume	Semnatura	Referat / nr. / dată
	Proiectant general: S.C. DON proiect S.R.L.		Denumirea lucrării: Reabilitarea energetică a unitatii de învățământ Colegiul Tehnic "Petru Musat" Suceava - cladiri notate cu nr. cad. 51406-C6 (Camin elevi P+3), 51406-C12 (Sala sport și atelier), 51406-C18 (Atelier) și organizare de santier Adresa: Jud. Suceava, mun. Suceava, calea Unirii, nr. 15
	Proiectant de specialitate: S.C. Lineo Proiect S.R.L.		
Semnificație	Nume și prenume	Semnatura	Scara:
Șef proiect	Ing. Cornel Doniga		1:100
Proiectat	ing. Juca Cosmin		Data: Iunie 2023
Desenat	ing. Juca Cosmin		
			Beneficiar: MUNICIPIUL SUCEAVA Denumire planșă: Corp C12 - SALA DE SPORT PLAN SUBSOL - INSTALATII ELECTRICE
			Nr. Pr. Gen: 131/2023 Nr. Pr. Arh. 78/2023 Fază pr.: D.A.L.I. Nr. planșei: IE.06

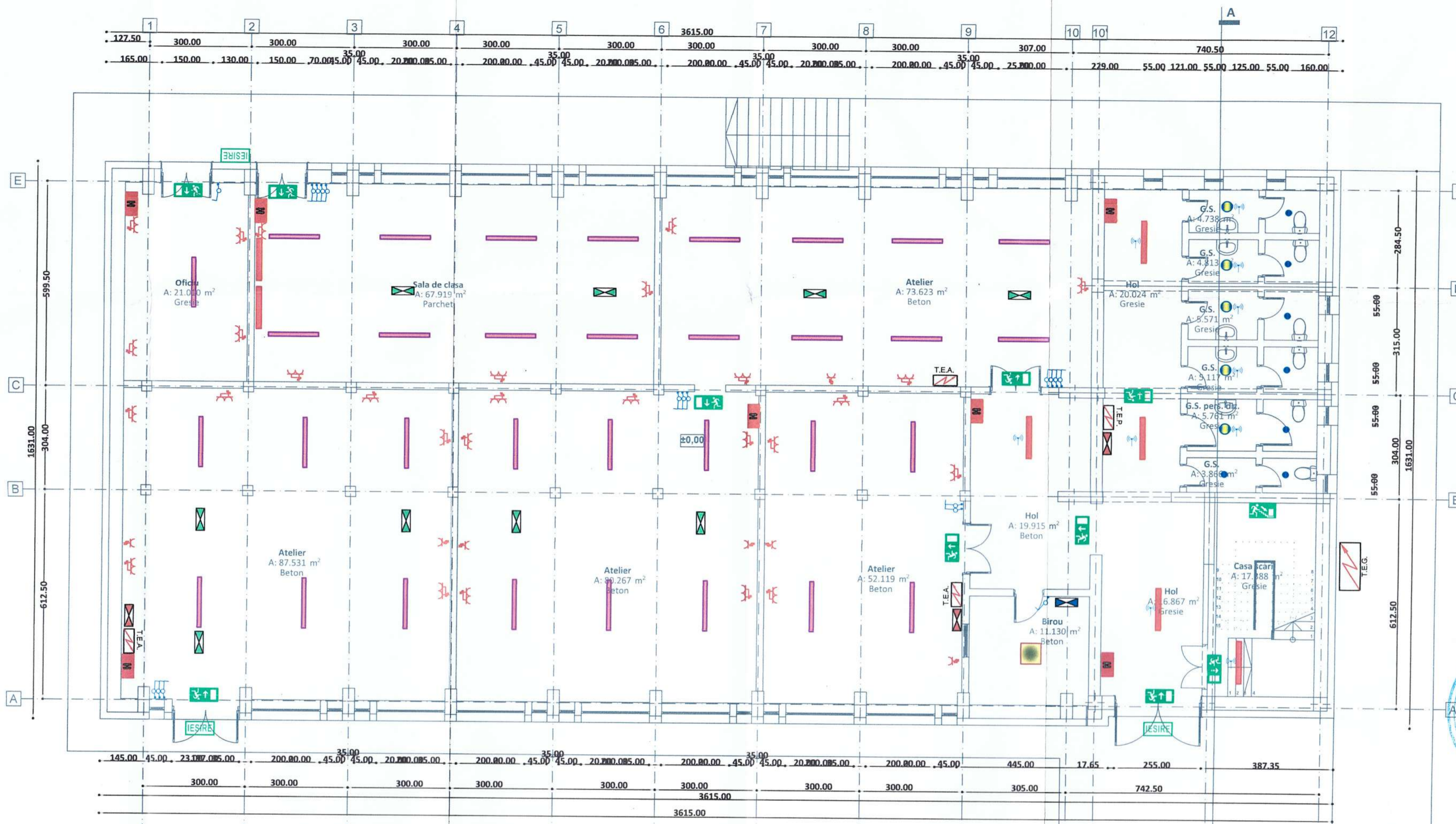

- LEGENDĂ**
- Corp de iluminat cu LED, Ra>80, 3600lm, 4000K, P=30 W, IP 66, montaj aparent;
 - Corp de iluminat FIPAD LED, 2X36W, echipat cu capac de protecție opac împotriva orbirii, IP56, Ra>80, P=72 W, IP 56, montaj aparent;
 - Corp de iluminat cu LED, Ra>80, 6000lm, 4000K, P=57 W, IP 65, montaj aparent;
 - Corp de iluminat cu LED, Ra>80, 4000lm, 3100-6700K, P=50 W, IP 20, montaj incastat;
 - Corp de iluminat cu LED, Ra>80, 1700lm, 4000K, P=14 W, IP 44, montaj aparent;
 - Corp de iluminat tip plafoniera cu LED, 2000 lm, Ra>80, P=42 W, IP 66, montaj aparent;
 - Corp de iluminat tip SPOT cu LED, 1500 lm, Ra>80, P=25 W, IP 44, echipat cu senzor de miscare;

- Corp de iluminat de siguranță LED, 2W, alim.230V, cu funcționare permanentă cu aplicare de pictograme pentru marcarea iluminatului de siguranță pentru evacuare, timp de funcționare în lipsa tensiunii de la rețea minim 2h
- Corp de iluminat de siguranță pentru intervenții, LED, P=7.50 W, echipat cu kit de urgență cu funcționare minim 1h, montaj aparent;
- Corp de iluminat de siguranță pentru continuarea lucrului, LED, P=7.50 W, echipat cu kit de urgență cu funcționare până la terminarea activității cu risc, montaj aparent;
- Corp de iluminat de siguranță antipanica, LED, P=7.50 W, echipat cu kit de urgență cu funcționare minim 1h, montaj aparent;

- Priza ST cu CP, dubla, monofazată în construcție normală, 240V/16A, montaj aparent;
- Priza ST cu CP, simplă, trifazată, în construcție normală, 400V/16A, montaj aparent;
- Interruptor monopolar în construcție normală, montaj îngropat
- Senzor de prezență
- T.E.G. - Tabloul Electric General, carcasa metalică, IP66
- T.E.P. - Tabloul Electric Parter
- T.E.A. - Tabloul Electric Atelier



Semnificație	Nume și prenume	Semnatura	Referat / nr. / data		
	Proiectant general: S.C. DON proiect S.R.L.		Denumirea lucrării : Reabilitarea energetică a unității de învățământ Colegiul Tehnic "Petru Musai" Suceava - cladiri notate cu nr. cad. 51406-C6 (Camin elevi P+3), 51406-C12 (Sala sport si atelier), 51406-C18 (Atelier) si organizare de santier		
	Proiectant de specialitate: S.C. Lineo Proiect S.R.L.		Adresa: Jud. Suceava, mun. Suceava, calea Unirii, nr. 15		
Semnificație	Nume și prenume	Semnatura	Scara:	Beneficiar:	Nr. Pr. Gen:
Șef proiect	Ing. Cornel Doniga		1:100	MUNICIPIUL SUCEAVA	131/2023
Proiectat	ing. Țuca Cosmin		Data:	Denumire planșă:	Nr. Pr. Arh.
Desenat	ing. Țuca Cosmin		Iunie 2023	Corp C12 - SALA DE SPORT PLAN PARTER - INSTALAȚII ELECTRICE	78/2023
					Fază pr. : D.A.L.I.
					Nr. planșei: IE.07

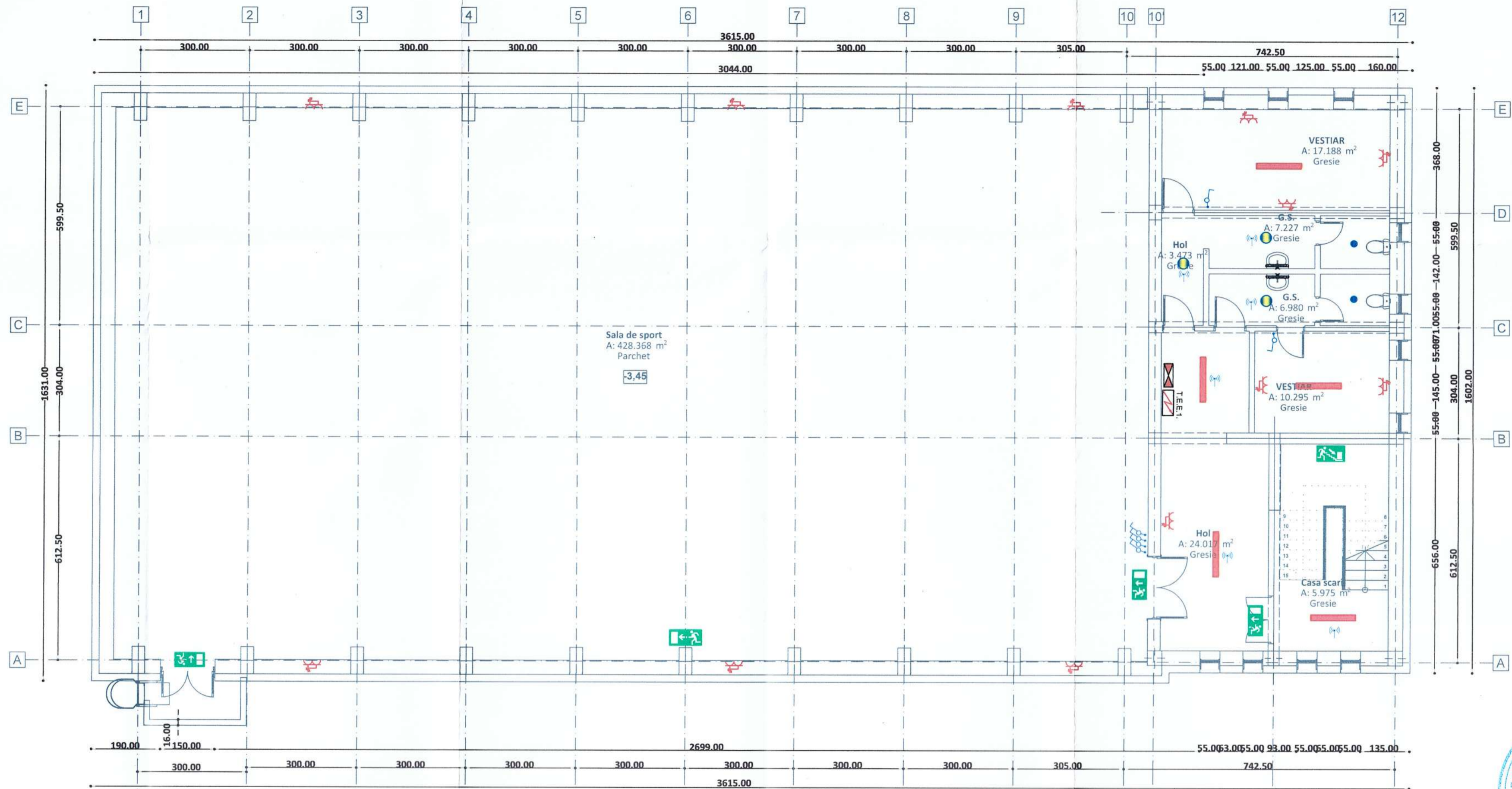

- LEGENDA**
- Corp de iluminat cu LED, Ra>80, 3600lm, 4000K, P=30 W, IP 66, montaj aparent;
 - Corp de iluminat FIPAD LED, 2X36W, echipat cu capac de protectie opac impotriva orbirii, IP56, Ra>80, P=72 W, IP 56, montaj aparent;
 - Corp de iluminat cu LED, Ra>80, 6000lm, 4000K, P=57 W, IP 65, montaj aparent;
 - Corp de iluminat cu LED, Ra>80, 4000lm, 3100-6700K, P=50 W, IP 20, montaj incastat;
 - Corp de iluminat cu LED, Ra>80, 1700lm, 4000K, P=14 W, IP 44, montaj aparent;
 - Corp de iluminat tip plafoniera cu LED, 2000 lm, Ra>80, P=42 W, IP 66, montaj aparent;
 - Corp de iluminat tip SPOT cu LED, 1500 lm, Ra>80, P=25 W, IP 44, echipat cu senzor de miscare;

- Corp de iluminat de siguranta LED, 2W, alim.230V, cu functionare permanenta cu aplicare de pictograme pentru marcarea iluminatului de siguranta pentru evacuare, timp de functionare in lipsa tensiunii de la retea minim 2h
- Corp de iluminat de securitate pentru interventii, LED, P=7.50 W, echipat cu kit de emergenta cu functionare minim 1h, montaj aparent;
- Corp de iluminat de securitate pentru continuarea lucrului, LED, P=7.50 W, echipat cu kit de emergenta cu functionare pana la terminarea activitatii cu risc, montaj aparent;
- Corp de iluminat de securitate antipanica, LED, P=7.50 W, echipat cu kit de emergenta cu functionare minim 1h, montaj aparent;

- Priza ST cu CP, dubla, monofazata, in constructie normala, 240V/16A, montaj aparent;
- Priza ST cu CP, simpla, trifazata, in constructie normala, 400V/16A, montaj ingropat;
- Intrerupator monopolar in constructie normala, montaj ingropat
- Senzor de prezenta

TEE.1
Tablou Electric Etaj 1



Semnificatie	Nume si prenume	Semnatura	Referat / nr. / data
	Proiectant general: S.C. DON proiect S.R.L.		Denumirea lucrării: Reabilitarea energetică a unității de învățământ Colegiul Tehnic „Petru Mușat” Suceava - clădiri notate cu nr. cad. S1406-C6 (Camin bloc P+3), S1406-C12 (Sala sport și atelier), S1406-C18 (Atelier) și organizarea de santier
	Proiectant de specialitate: S.C. Lineo Proiect S.R.L.		Adresa: Jud. Suceava, mun. Suceava, calea Unirii, nr. 15
Șef proiect	Ing. Cornel Doniga		Beneficiar: MUNICIPIUL SUCEAVA
Proiectat	ing. Țuca Cosmin		Denumire planșă: Corp C12 - SALA DE SPORT
Desenat	ing. Țuca Cosmin		PLAN ETAJ 1 - INSTALATI ELECTRICE

Nr. Pr. Gen: 131/2023
Nr. Pr. Arh: 78/2023
Fază pr.: D.A.L.I.
Nr. planșei: IE.08

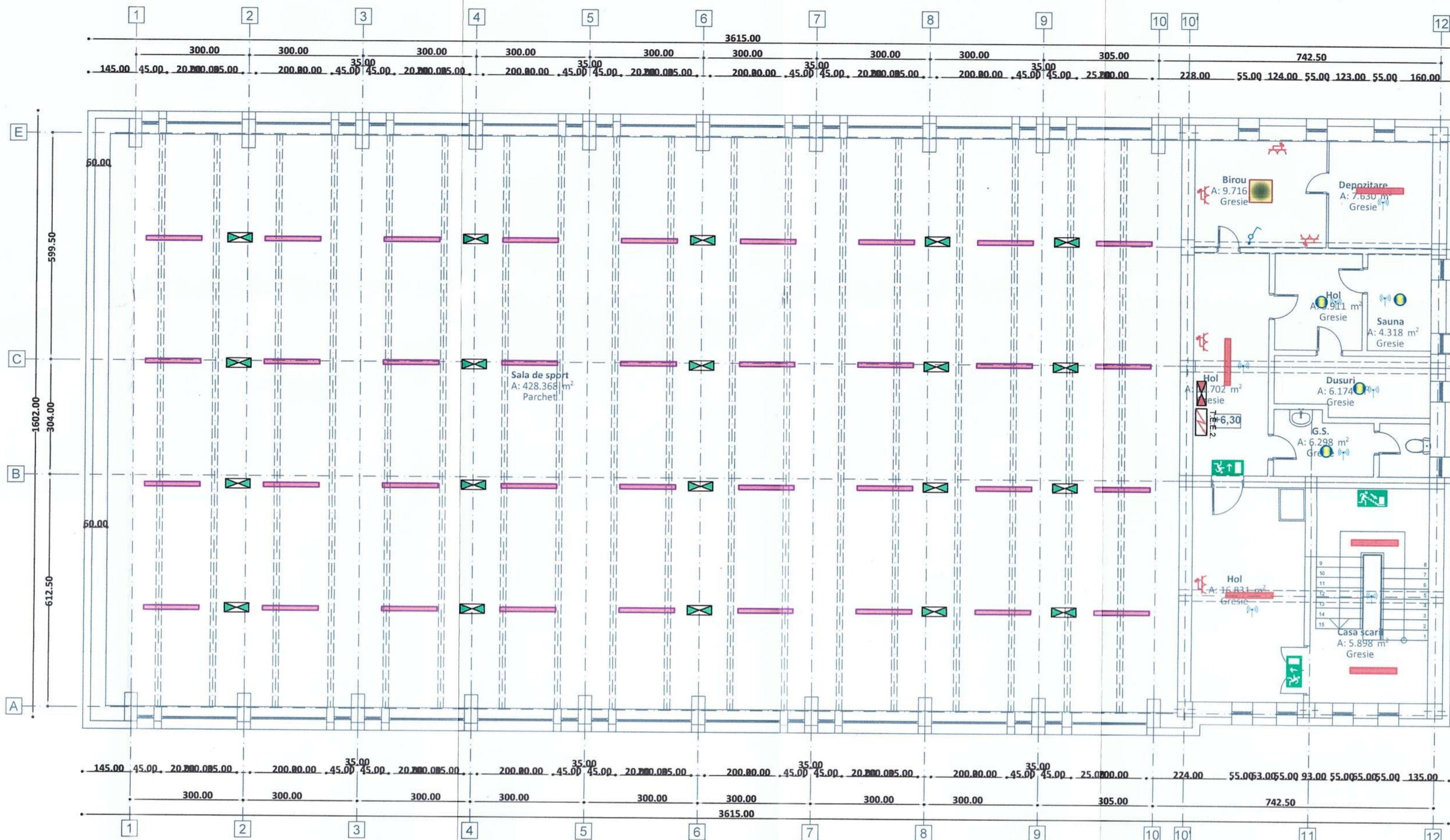

LEGENDĂ

- Corp de iluminat cu LED, Ra>80, 3600lm, 4000K, P=30 W, IP 66, montaj aparent;
- Corp de iluminat FIPAD LED, 2X36W, echipat cu capac de protecție opac împotriva orbirii, IP56, Ra>80, P=72 W, IP 56, montaj aparent;
- Corp de iluminat cu LED, Ra>80, 6000lm, 4000K, P=57 W, IP 65, montaj pe pat de cablu;
- Corp de iluminat cu LED, Ra>80, 4000lm, 3100-6700K, P=50 W, IP 20, montaj incastat;
- Corp de iluminat cu LED, Ra>80, 1700lm, 4000K, P=14 W, IP 44, montaj aparent;
- Corp de iluminat tip plafoniera cu LED, 2000 lm, Ra>80, P=42 W, IP 66, montaj aparent;
- Corp de iluminat tip SPOT cu LED, 1500 lm, Ra>80, P=25 W, IP 44, echipat cu senzor de miscare;



Corp de iluminat de siguranta LED, 2W, alim.230V, cu funcționare permanenta cu aplicare de pictograme pentru marcarea iluminatului de securitate pentru evacuare, timp de funcționare in lipsa tensiunii de la rețea minim 2h

Corp de iluminat de securitate pentru interventii, LED, P=7.50 W, echipat cu kit de emergenta cu funcționare minim 1h, montaj aparent;

Corp de iluminat de securitate pentru continuarea lucrului, LED, P=7.50 W, echipat cu kit de emergenta cu funcționare pana la terminarea activitatii cu risc, montaj aparent;

Corp de iluminat de securitate antipanica, LED, P=7.50 W, echipat cu kit de emergenta cu funcționare minim 1h, montaj aparent;

- Priza ST cu CP, dubla, monofazata, in constructie normala, 240V/16A, montaj ingropat;
- Priza ST cu CP, simpla, trifazata, in constructie normala, 400V/16A, montaj aparent;
- Intrerupator monopolar in constructie normala, montaj ingropat
- Senzor de prezenta
- TEE 2
- Tablou Electric Etaj 2



Semnificație	Nume și prenume	Semnatura	Referat nr./ data
	Proiectant general: S.C. DON proiect S.R.L.		Denumirea lucrării: Reabilitarea energetică a unitatii de invatamant Colegiul Tehnic "Petru Musat" Suceava - cladiri notate cu nr. cad. 51406-C6 (Camin alevi P=3), 51406-C12 (Sala sport si atelier), 51406-C18 (Atelier) si organizare de santier
	Proiectant de specialitate: S.C. Lineo Proiect S.R.L.		Adresa: Jud. Suceava, mun. Suceava, calea Unirii, nr. 15
Șef proiect	Ing. Cornel Doniga		Beneficiar: MUNICIPIUL SUCEAVA
Proiectat	ing. Tuța Cosmin		Denumire planșă: Corp C12 - SALA DE SPORT PLAN ETAJ 2 - INSTALATIILE ELECTRICE
Desenat	ing. Tuța Cosmin		

Nr. Pr. Gen: 131/2023
Nr. Pr. Arh: 78/2023
Fază pr.: D.A.L.I.
Nr. planșei: IE.09



LEGENDA

- Corp de iluminat cu LED, Ra>80, 3600lm, 4000K, P=30 W, IP 66, montaj aparent;
- Corp de iluminat FIPAD LED, 2X36W, echipat cu capac de protectie opac impotriva orbirii, IP56, Ra>80, P=72 W, IP 56, montaj aparent;
- Corp de iluminat cu LED, Ra>80, 6000lm, 4000K, P=57 W, IP 65, montaj aparent;
- Corp de iluminat cu LED, Ra>80, 4000lm, 3100-6700K, P=50 W, IP 20, montaj incastat;
- Corp de iluminat cu LED, Ra>80, 1700lm, 4000K, P=14 W, IP 44, montaj aparent;
- Corp de iluminat tip plafoniera cu LED, 2000 lm, Ra>80, P=42 W, IP 66, montaj aparent;
- Corp de iluminat tip SPOT cu LED, 1500 lm, Ra>80, P=25 W, IP 44, echipat cu senzor de miscare;
- Tablou Electric Parter
- Tablou Electric Atelier



- Corp de iluminat de siguranta LED, 2W, alim.230V, cu functionare permanenta cu aplicare de pictograme pentru marcare iluminatului de securitate pentru evacuare, timp de functionare in lipsa tensiunii de la retea minim 2h
- Corp de iluminat de securitate pentru interventii, LED, P=7.50 W, echipat cu kit de emergenta cu functionare minim 1h, montaj aparent;
- Corp de iluminat de securitate pentru continuarea lucrului, LED, P=7.50 W, echipat cu kit de emergenta cu functionare pana la terminarea activitatii cu risc, montaj aparent;
- Corp de iluminat de securitate antipanica, LED, P=7.50 W, echipat cu kit de emergenta cu functionare minim 1h, montaj aparent;
- Priza ST cu CP, dubla, monofazata, in constructie normala, 240V/16A, montaj aparent;
- Priza ST cu CP, simpla, trifazata, in constructie normala, 4000V/16A, montaj ingropat;
- Intrerupator monopolar in constructie normala, montaj ingropat
- Senzor de prezenta



Semnificatie	Nume si prenume	Semnatura	Referat / nr. / data
	Proiectant general: S.C. DON proiect S.R.L.		
	Proiectant de specialitate: S.C. Lineo Proiect S.R.L.		
Semnificatie	Nume si prenume	Semnatura	Scara:
Şef proiect	Ing. Cornel Doniga		1:100
Proiectat	ing. Iuca Cosmin		Data:
Desenat	ing. Iuca Cosmin		lunie 2023
Beneficiar: MUNICIPIUL SUCEAVA			Nr. Pr. Gen: 131/2023
Denumire planşa: Corp C18 - ATELIER PLAN PARTER - INSTALATIILE ELECTRICE			Nr. Pr. Arh: 78/2023
			Fază pr.: D.A.L.I.
			Nr. planşei: IE.11

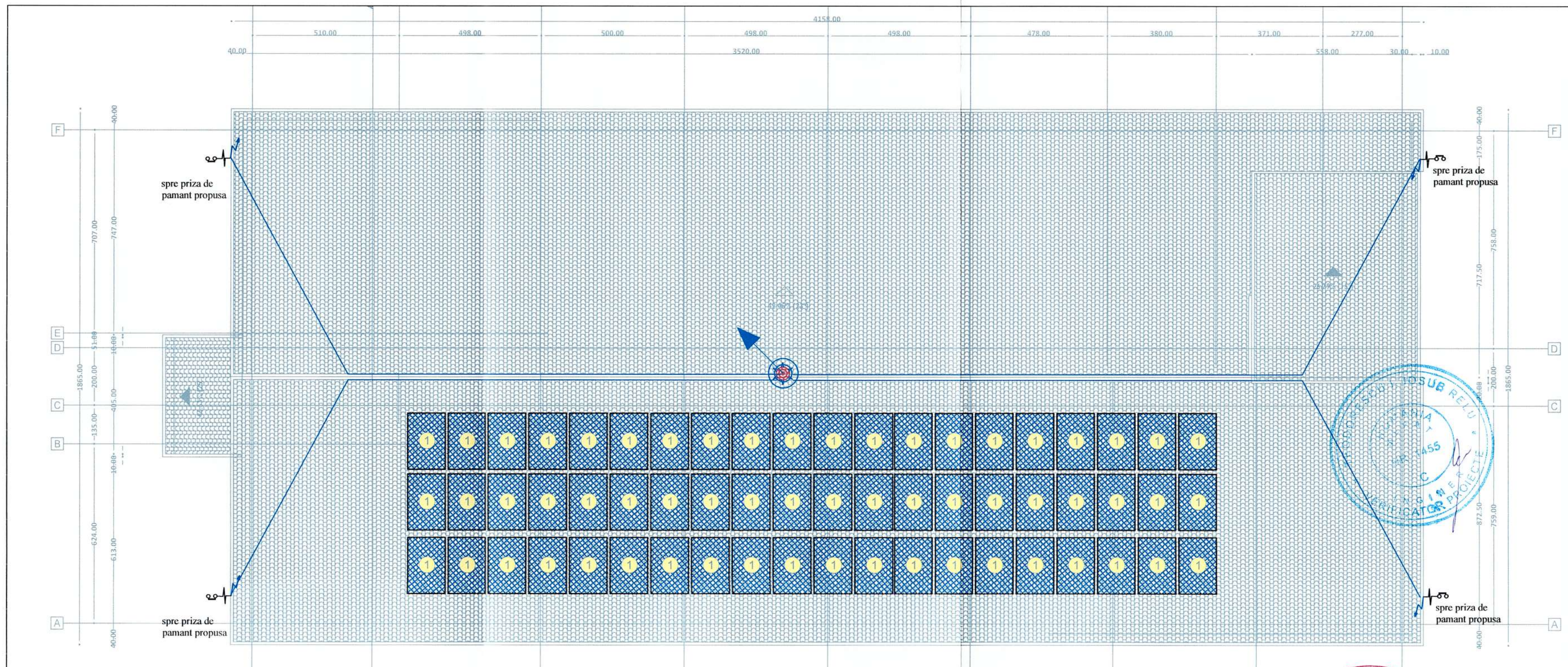

Legenda:

- Conductor coborare OI Zn Dn 10mm, pentru sisteme de împământare, pozata pe acoperis
- Dispozitiv de captare trăsnet, montat pe tijă h=5.00m Nivel 4 (normal) PREVECTRON S 6.60 Raza protectie= 97m

- 36xPANOUL FOTOVOLTAIC AVAND PARAMETRII:**
- 1 Putere maxima panou 500 W
 - Intensitate maxima panou 10.01 A
 - Tensiune maxima panou 53.38 V
 - Scurt circuit 10.11 A
 - Dimensiune 1310 x 1956 x 45 mm



Semnificație	Nume și prenume	Semnatura	Referat / nr./ data
	Proiectant general: S.C. DON proiect S.R.L.		Denumirea lucrării : Reabilitarea energetică a unitatii de invatamant Colegiul Tehnic "Petru Poni" Suceava - cladiri notate cu nr. cad. 51406-C6 (Camin elevi P+3), 51406-C12 (Sala sport si atelier), 51406-C18 (Atelier) si organizare de santier
	Proiectant de specialitate: S.C. Lineo Proiect S.R.L.		Adresa: Jud. Suceava, mun. Suceava, calea Unirii, nr. 15
Șef proiect	Ing. Cornel Doniga		Nr. Pr. Gen: 131/2023
Proiectat	ing. Ţuca Cosmin		Nr. Pr. Arh. 78/2023
Desenat	ing. Ţuca Cosmin		Fază pr.: D.A.L.I.
			Nr. planșei: IE.12
			Beneficiar: MUNICIPIUL SUCEAVA
			Denumire planșă: Corp C6 - CAMIN ELEVI PLAN INVELITOARE - INSTALATII DE PARATRASNET

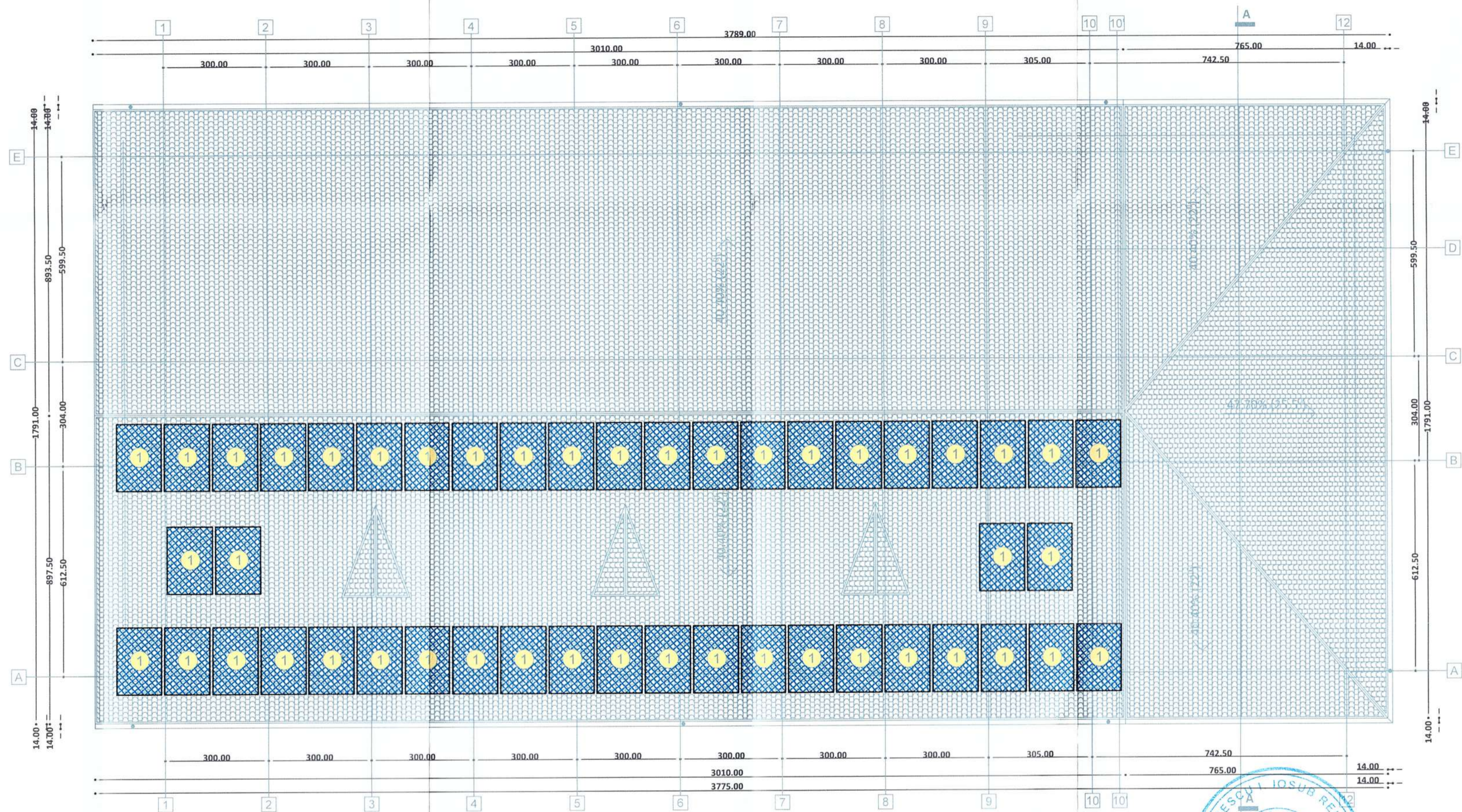

36xPANOU FOTOVOLTAIC AVAND PARAMETRII:

- 1 • Putere maxima panou 500 W
- Intensitate maxima panou 10.01 A
- Tensiune maxima panou 53.38 V
- Scurt circuit 10.11 A
- Dimensiune 1310 x 1956 x 45 mm

Semnificatie	Nume si prenume SUCEAVA	Semnatura	Referat / nr. / data
	Proiectant general: S.C. DON proiect S.R.L.		Denumirea lucrării: Reabilitarea energetică a unitatii de învățământ "Colegiu Tehnic "Petru Poni" Suceava - cladiri notate cu nr. cad. 51406-C6 (Camin elevi P+3), 51406-C12 (Sala sport si atelier), 51406-C18 (Atelier) si organizare de santier Adresa: Jud. Suceava, mun. Suceava, calea Unirii, nr. 15
	Proiectant de specialitate: S.C. Lineo Proiect S.R.L.		
Semnificatie	Nume si prenume	Semnatura	Scara:
Şef proiect	Ing. Cornel Doniga		1:100
Proiectat	ing. Ţuca Cosmin		Data: Iunie 2023
Desenat	ing. Ţuca Cosmin		Beneficiar: MUNICIPIUL SUCEAVA
			Denumire planşa: Corp C12 - SALA DE SPORT PLAN INVELITOARE - POZITIONARE PANOURI FOTOVOLTAICE
			Nr. Pr. Gen: 131/2023
			Nr. Pr. Arh: 78/2023
			Fază pr.: D.A.L.I.
			Nr. planşei: IE.13

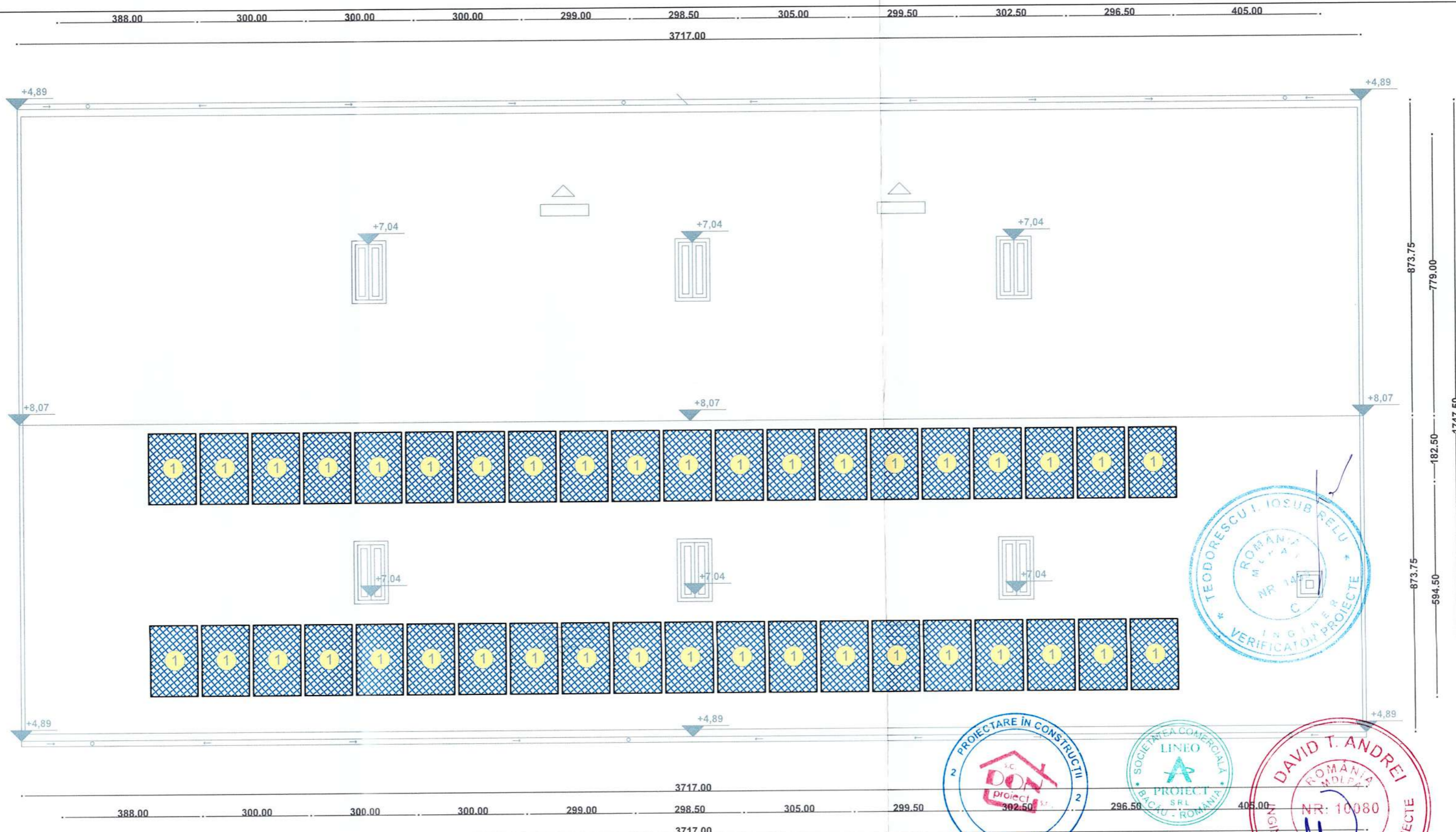

36xPANOU FOTOVOLTAIC AVAND PARAMETRII:

- ① • Putere maxima panou 500 W
- Intensitate maxima panou 10.01 A
- Tensiune maxima panou 53.38 V
- Scurt circuit 10.11 A
- Dimensiune 1310 x 1956 x 45 mm



Semnificație	Nume și prenume	Semnatura	Referat / nr./data
	Proiectant general: S.C. DON proiect S.R.L.		Denumirea lucrării: Realizarea energetică a unitatii de invatamant Colegiul Tehnic "Petru Musat" Suceava - cladiri notate cu nr. cad. 51406-C6 (Camin elevi P+3), 51406-C12 (Sala sport si atelier), 51406-C18 (Atelier) si organizare de santier Adresa: Jud. Suceava, mun. Suceava, calea Unirii, nr. 15
	Proiectant de specialitate: S.C. Lineo Proiect S.R.L.		
Semnificație	Nume și prenume	Semnatura	Scara:
Șef proiect	Ing. Cornel Doniga		1:100
Proiectat	ing. Ţuca Cosmin		Data: Iunie 2023
Desenat	ing. Ţuca Cosmin		
			Beneficiar: MUNICIPIUL SUCEAVA
			Denumire planșă: Corp C18 - ATELIER PLAN INVELTOARE - POZITIONARE PANOURI FOTOVOLTAICE
			Nr. Pr. Gen: 131/2023
			Nr. Pr. Arh: 78/2023
			Fază pr. : D.A.L.I.
			Nr. planșei: IE.14

T.E.G. 45.00 kW

Alimentare Tablou Electric Pompare Incendiu

T.E.G.- Tablou Electric General

Pi = 550.00 kW
Pa = 330.00 kW
ku = 0,60
Ic = 517.73 A

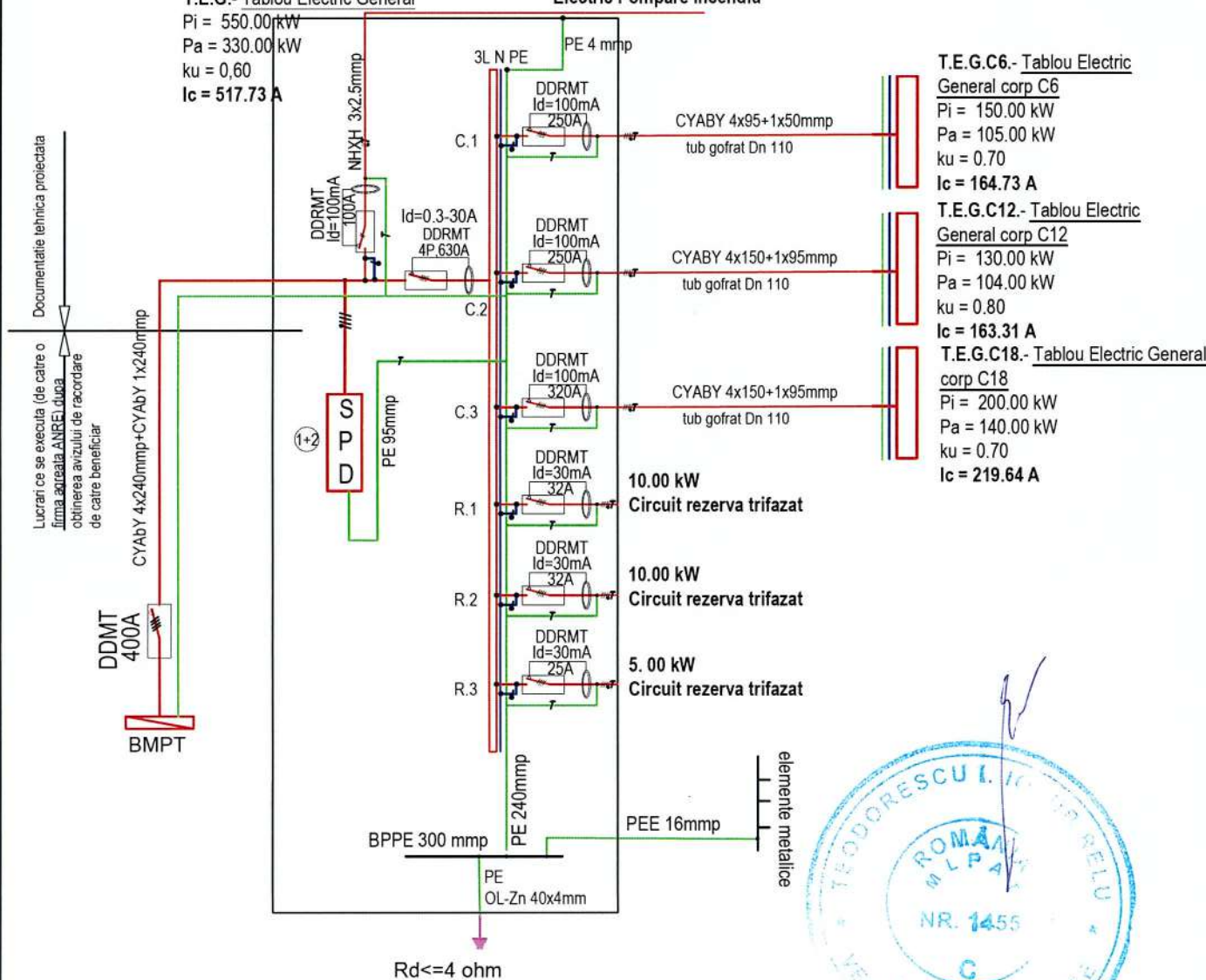

T.E.G.C6.- Tablou Electric General corp C6
Pi = 150.00 kW
Pa = 105.00 kW
ku = 0.70
Ic = 164.73 A

T.E.G.C12.- Tablou Electric General corp C12
Pi = 130.00 kW
Pa = 104.00 kW
ku = 0.80
Ic = 163.31 A

T.E.G.C18.- Tablou Electric General corp C18
Pi = 200.00 kW
Pa = 140.00 kW
ku = 0.70
Ic = 219.64 A

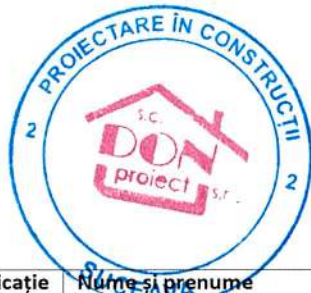

Semnificație	Nume și prenume	Semnatura	Referat / nr. / data
	Proiectant general: S.C. DON proiect S.R.L.		Denumirea lucrării : Reabilitarea energetică a unitatii de invatamant Colegiul Tehnic "Petru Musat" Suceava - cladiri notate cu nr. cad. 51406-C6 (Camin elevi P+3), 51406-C12 (Sala sport si atelier), 51406-C18 (Atelier) si organizare de santier
	Proiectant de specialitate: S.C. Lineo Proiect S.R.L.		Adresa: Jud. Suceava, mun. Suceava, calea Unirii, nr. 15
Semnificație	Nume și prenume	Semnatura	Scara:
Șef proiect	Ing. Cornel Doniga		%
Proiectat	ing. Țuca Cosmin		Data: Iunie 2023
Desenat	ing. Țuca Cosmin		
			Beneficiar: MUNICIPIUL SUCEAVA
			Denumire planșă: INSTALATII ELECTRICE SCHEMA MONOFILARA DE PRINCIPIU T.E.G.
			Nr. Pr. Gen: 131/2023
			Nr. Pr. Arh. 78/2023
			Fază pr. : D.A.L.I.
			Nr. planșei: IE.15

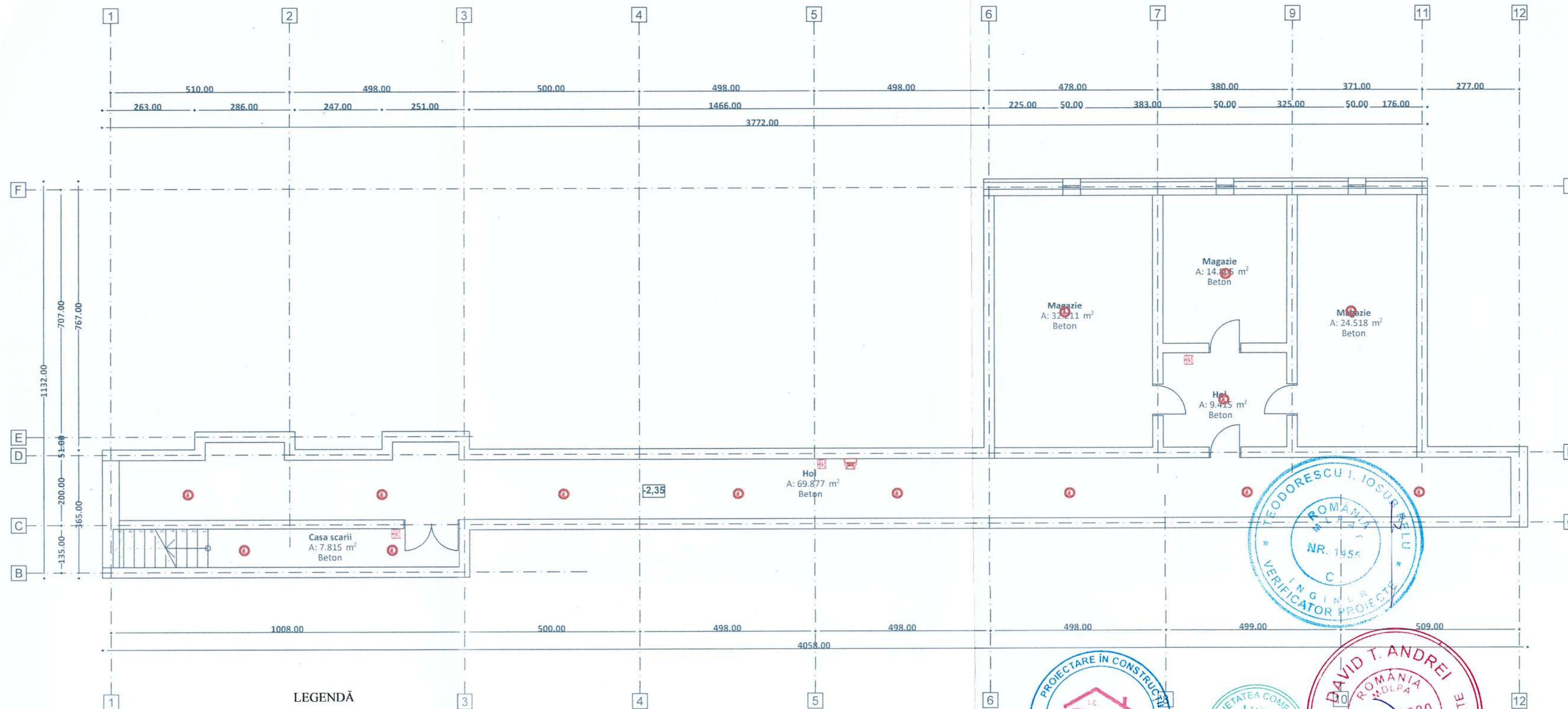

LEGENDĂ

- Detector de fum adresabil
- Buton semnalizare incendiu adresabil
- Sirenă alarmare incendiu adresabilă, de interior

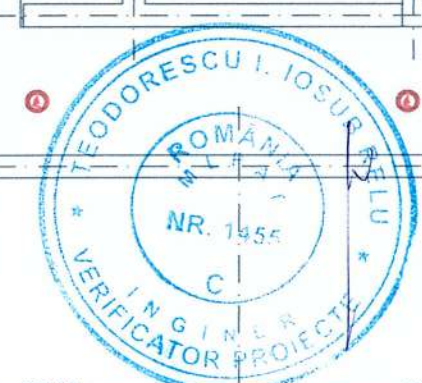
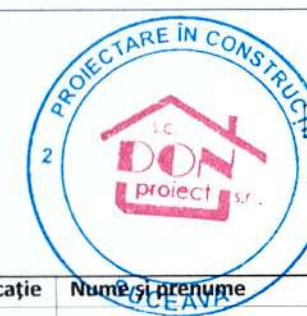

Semnificație	Nume și prenume	Semnatura	Referat nr. / dată	
	Proiectant general: S.C. DON proiect S.R.L.		Denumirea lucrării : Reabilitarea energetica a unitatii de invatamant Colegiul Tehnic "Petru Musat" Suceava - cladiri notate cu nr. cad. 51406-C6 (Camin elevi P+3), 51406-C12 (Sala sport si atelier), 51406-C18 (Atelier) si organizare de santier	Nr. Pr. Gen: 131/2023
	Proiectant de specialitate: S.C. Lineo Proiect S.R.L.		Adresa: Jud. Suceava, mun. Suceava, calea Unirii, nr. 15	Nr. Pr. Arh. 78/2023
Șef proiect	Ing. Cornel Doniga		Beneficiar: MUNICIPIUL SUCEAVA	Fază pr.: D.A.L.I.
Proiectat	ing. Țuca Cosmin		Data: Iunie 2023	Nr. planșei:
Desenat	ing. Țuca Cosmin		Corp C6 - CAMIN ELEVI PLAN SUBSOL - INSTALATII DE DETECTIE	ID.01

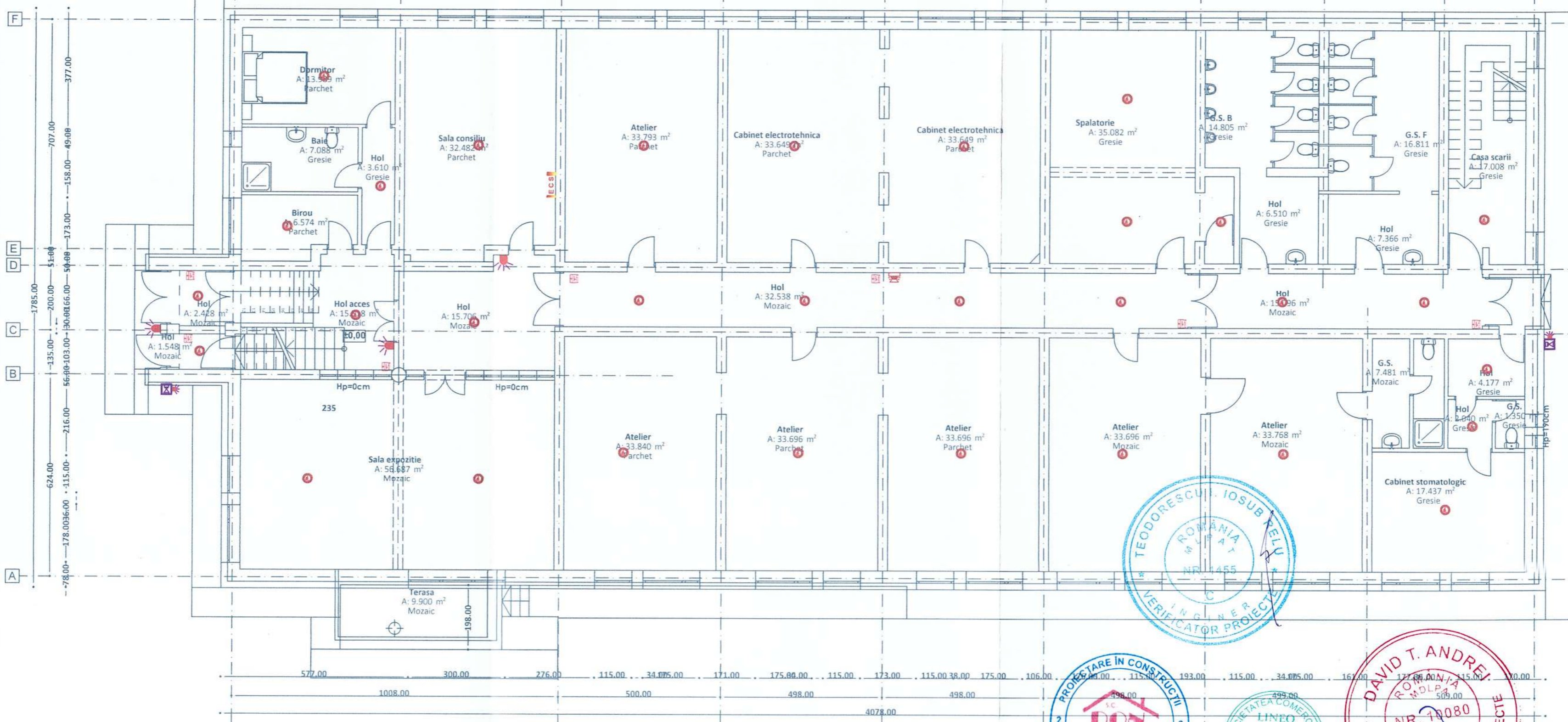

- LEGENDĂ**
- Detector de fum adresabil
 - Buton semnalizare incendiu adresabil
 - Sirenă alarmare incendiu adresabilă, de interior
 - Sirenă alarmare incendiu adresabilă, de exterior (Se), echipata cu flash luminos
 - Dispozitiv adresabil de semnalizare optica, montaj pe bucla
 - Centrala de detectie si alarmare incendiu, montaj pe perete, echipata cu 4 bucle de detectie



Semnificație	Nume și prenume	Semnatura	Referat / nr. / dată
	Proiectant general: S.C. DON proiect S.R.L.		Denumirea lucrării: Reabilitarea energetică a unitatii de invatamant Colegiul Tehnic "Petru Musat" Suceava - cladiri notate cu nr. cad. 51406-C6 (Camin elevi P+3), 51406-C12 (Sala sport si atelier), 51406-C18 (Atelier) si organizare de santier Adresa: Jud. Suceava, mun. Suceava, calea Unirii, nr. 15
	Proiectant de specialitate: S.C. Lineo Proiect S.R.L.		
Semnificație	Nume și prenume	Semnatura	Scara:
Șef proiect	Ing. Cornel Doniga		1:100
Proiectat	ing. Țuca Cosmin		Data: Iunie 2023
Desenat	ing. Țuca Cosmin		
			Beneficiar: MUNICIPIUL SUCEAVA
			Denumire planșă: Corp C6 - CAMIN ELEVI PLAN PARTER - INSTALATII DE DETECTIE
			Nr. Pr. Gen: 131/2023
			Nr. Pr. Arh: 78/2023
			Fază pr.: D.A.L.I.
			Nr. planșei: ID.02

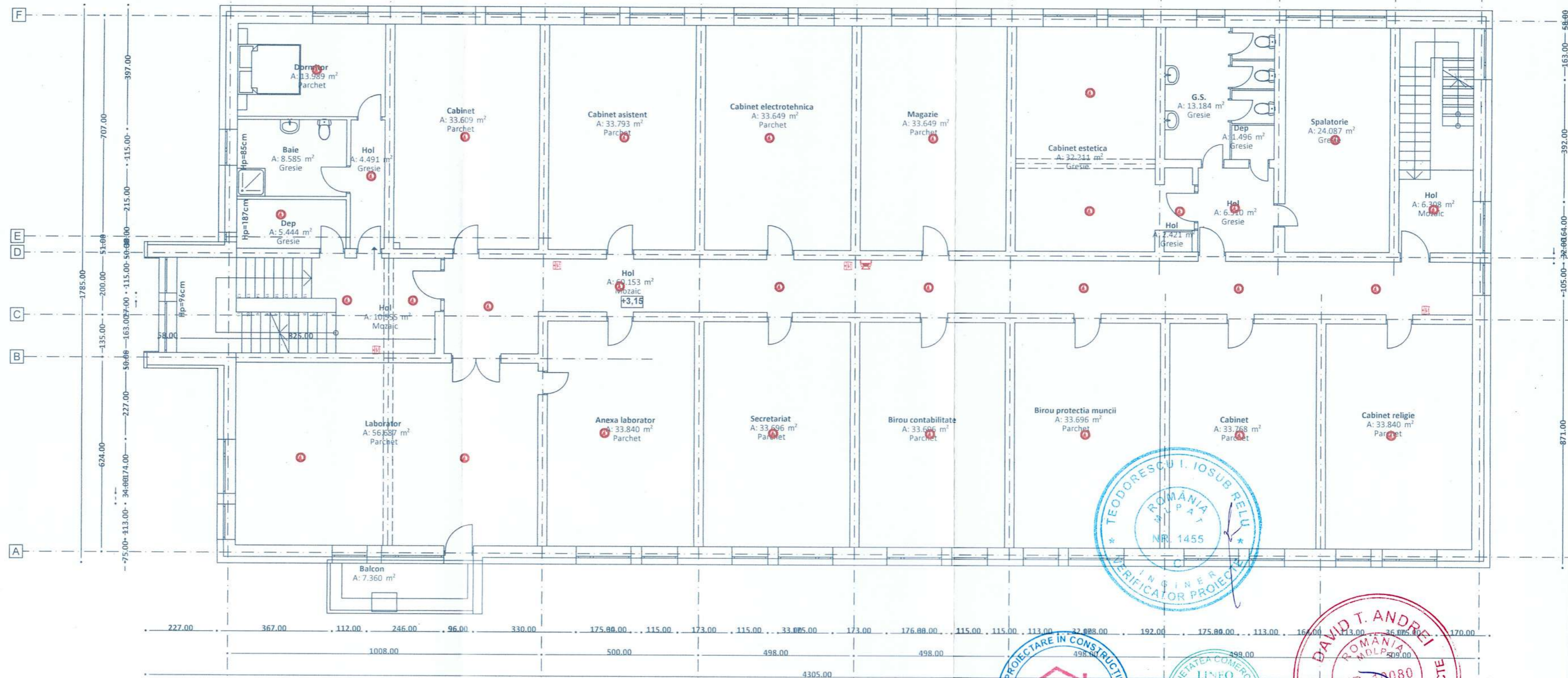

LEGENDĂ

- Detector de fum adresabil
- Buton semnalizare incendiu adresabil
- Sirenă alarmare incendiu adresabilă, de interior



Semnificație	Nume și prenume	Semnatura	Referat / nr./ dată
	Proiectant-general: S.C. DON proiect S.R.L.		Denumirea lucrării : Reabilitarea energetica a unitatii de invatamant Colegiul Tehnic "Petru Musat" Suceava - cladiri notate cu nr. cad. 51406-C6 (Camin elevi P+3), 51406-C12 (Sala sport si atelier), 51406-C18 (Atelier) si organizare de santier Adresa: Jud. Suceava, mun. Suceava, calea Unirii, nr. 15
	Proiectant de specialitate: S.C. Lineo Proiect S.R.L.		
Șef proiect	Ing. Cornel Doniga		Beneficiar: MUNICIPIUL SUCEAVA
Proiectat	ing. Juca Cosmin		Denumire planșă: Corp C6 - CAMIN ELEVII PLAN ETAJ 1 - INSTALATI DE DETECTIE
Desenat	ing. Juca Cosmin		

Nr. Pr. Gen: 131/2023

Nr. Pr. Arh. 78/2023

Fază pr.: D.A.L.I.

Nr. planșei: ID.03

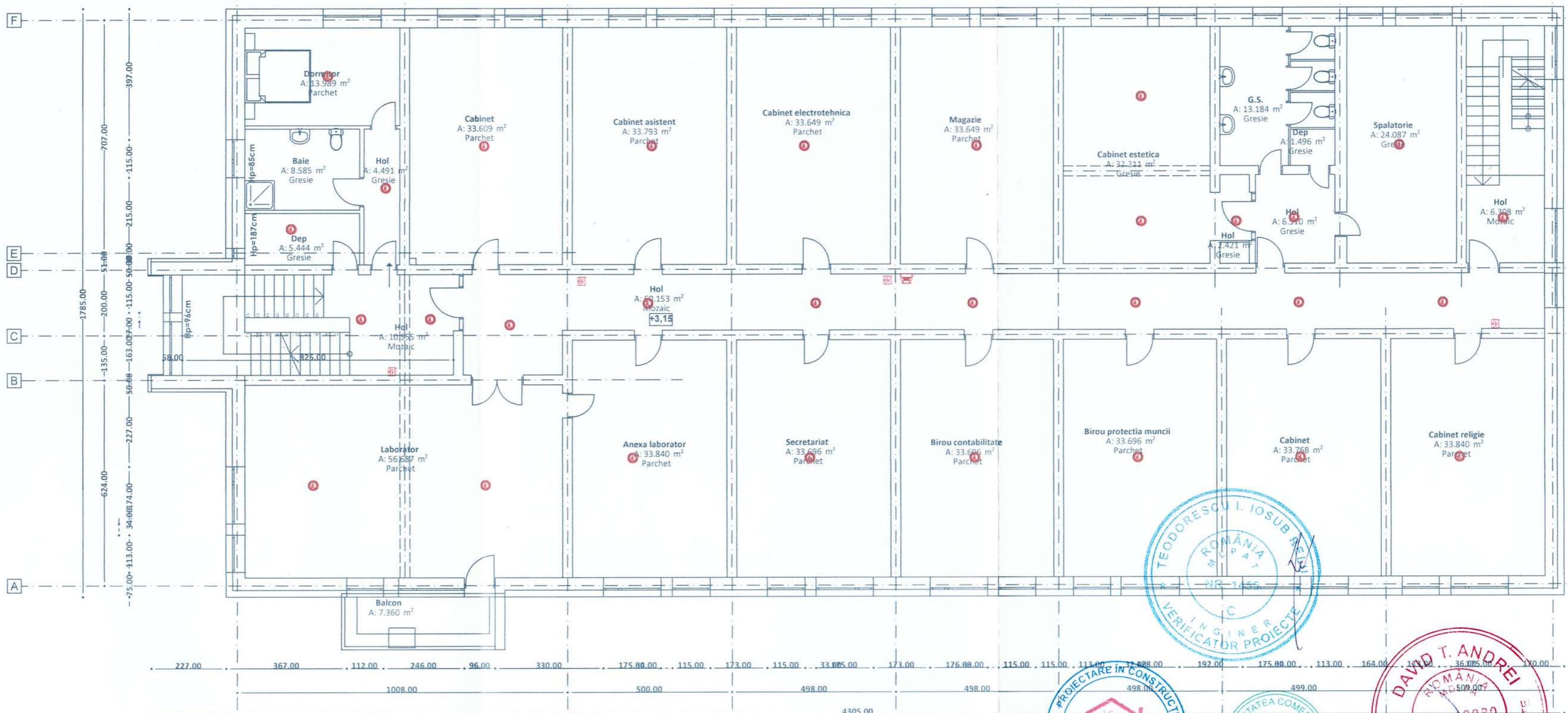

- LEGENDĂ**
- Detector de fum adresabil
 - Buton semnalizare incendiu adresabil
 - Sirenă alarmare incendiu adresabilă, de interior

Semnificație	Nume și prenume	Semnatura	Referat / nr. / dată
	Proiectant general: S.C. DON proiect S.R.L.		Denumirea lucrării : Reabilitarea energetică a unitatii de invatamant Colegiul Tehnic "Petru Musat" Suceava - cladiri notate cu nr. cad. 51406-C6 (Camin elevi P+3), 51406-C12 (Sala sport si atelier), 51406-C18 (Atelier) si organizare de santier
	Proiectant de specialitate: S.C. Lineo Proiect S.R.L.		Adresa: Jud. Suceava, mun. Suceava, calea Unirii, nr. 15
Șef proiect	Ing. Cornel Doniga		Beneficiar: MUNICIPIUL SUCEAVA
Proiectat	ing. Ţuca Cosmin		Denumire planșă: Corp C6 - CAMIN ELEVI
Desenat	ing. Ţuca Cosmin		PLAN ETAJ 2 - INSTALATII DE DETECTIE

Nr. Pr. Gen: 131/2023
 Nr. Pr. Arh: 78/2023
 Fază pr.: D.A.L.I.
 Nr. planșei: ID.04

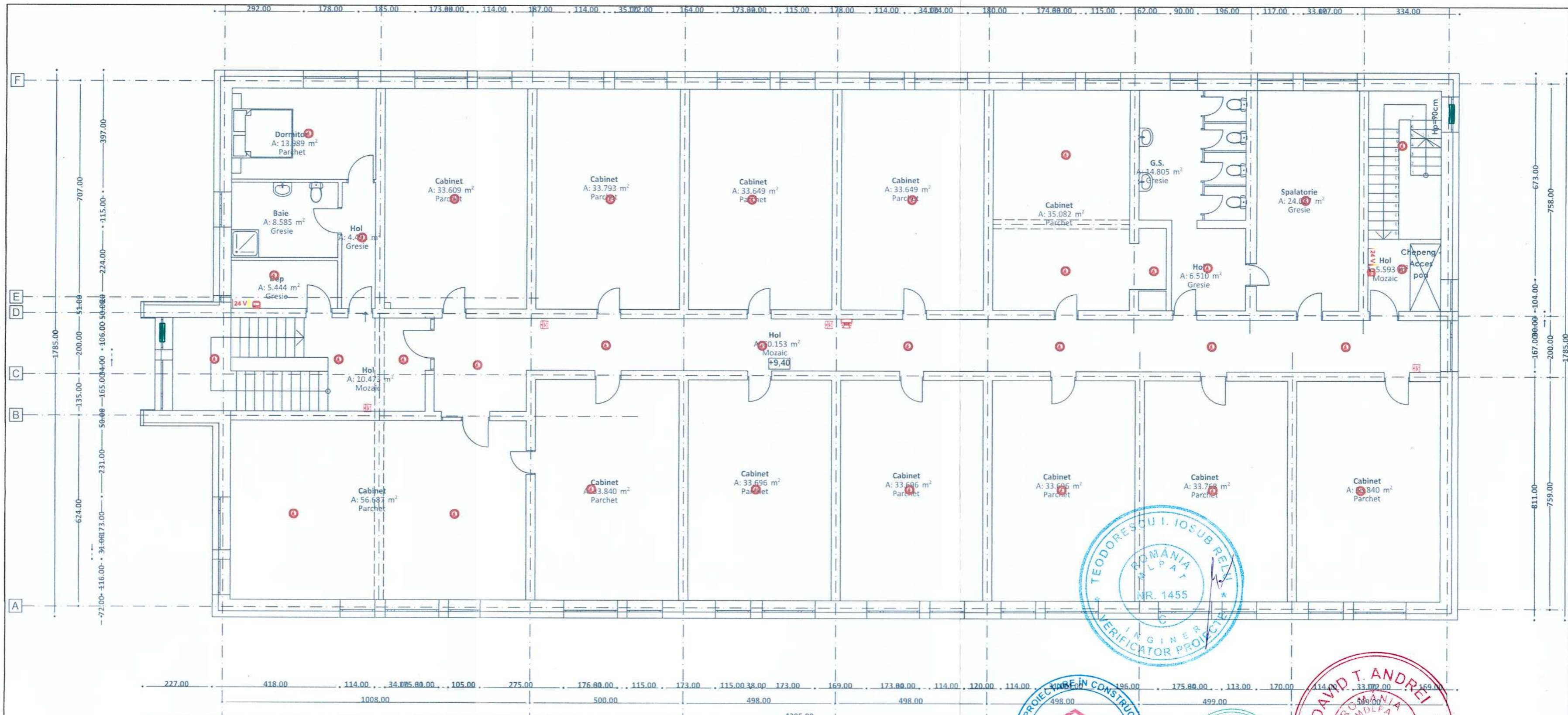

LEGENDĂ

- Detector de fum adresabil
- Buton semnalizare incendiu adresabil
- Sirenă alarmare incendiu adresabilă, de interior
- Actuator ferestre - motor acționare lanț, 24V 1.3A
- Modul adresabil 2 IN / 2 OUT
- Sursa alimentare 24 V



Semnificație	Nume și prenume	Semnatura	Referat / nr. / dată	Nr. Pr. Gen:
	Proiectant general: S.C. DON proiect S.R.L.		Denumirea lucrării : Realizarea energetică a unitatii de invatamant Colegiul Tehnic "Petru Musat" Suceava - cladiri notate cu nr. cad. 51406-C6 (Camin elevi P+3), 51406-C12 (Sala sport si atelier), 51406-C18 (Atelier) si organizare de santier	131/2023
	Proiectant de specialitate: S.C. Lineo Proiect S.R.L.		Adresa: Jud. Suceava, mun. Suceava, calea Unirii, nr. 15	Nr. Pr. Arh. 78/2023
Șef proiect	Ing. Cornel Doniga		Beneficiar: MUNICIPIUL SUCEAVA	Fază pr. : D.A.L.I.
Proiectat	ing. Țuca Cosmin		Denumire planșă: Corp C6 - CAMIN ELEVI PLAN ETAJ 3 - INSTALATII DE DETECTIE	Nr. planșei: ID.05
Desenat	ing. Țuca Cosmin			

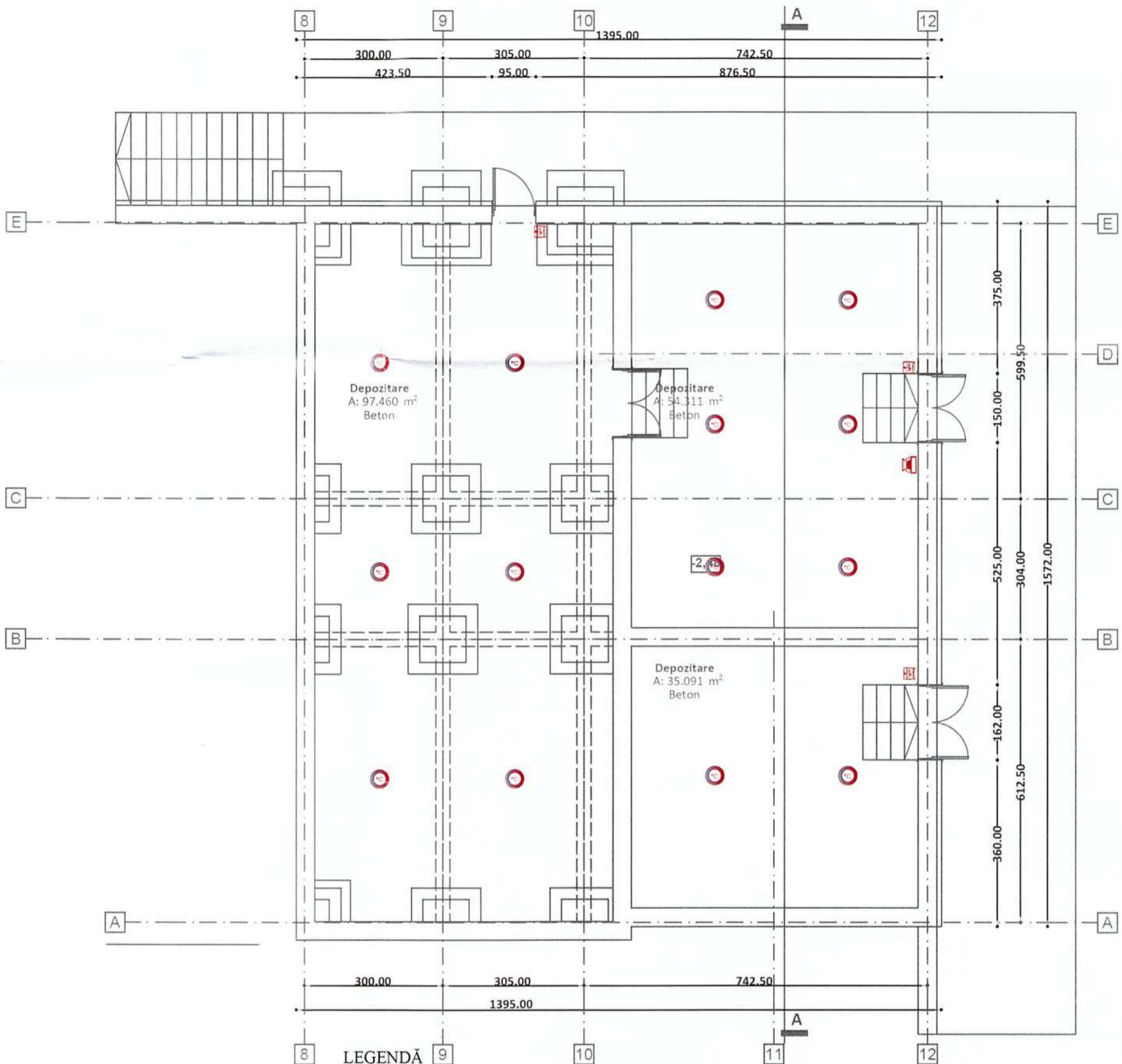

- Detector combinat multicriterial (fum, temperatura)
- Buton semnalizare incendiu adresabil
- Sirenă alarmare incendiu adresabilă, de interior



Semnificație	Nume și prenume	Semnatura	Referat / nr./ dată		
	Proiectant general: S.C. DON proiect S.R.L.		Denumirea lucrării : Reabilitarea energetică a unitatii de invatamant Colegiul Tehnic "Petru Poni" Suceava - cladiri notate cu nr. cad. 51406-C6 (Cămin elevi P+3), 51406-C12 (Sala sport si atelier), 51406-C18 (Atelier) si organizare de santier Adresa: Jud. Suceava, mun. Suceava, calea Unirii, nr. 15		
	Proiectant de specialitate: S.C. Lineo Proiect S.R.L.				
Semnificație	Nume și prenume	Semnatura	Scara:	Beneficiar: MUNICIPIUL SUCEAVA	Fază pr. : D.A.L.I.
Șef proiect	Ing. Cornel Doniga		1:100		
Proiectat	ing. Ţuca Cosmin		Data: Iunie 2023	Denumire planșă:	Nr. planșei:
Desenat	ing. Ţuca Cosmin			Corp C12 - SALA DE SPORT PLAN SUBSOL - INSTALATII DE DETECTIE	ID.06

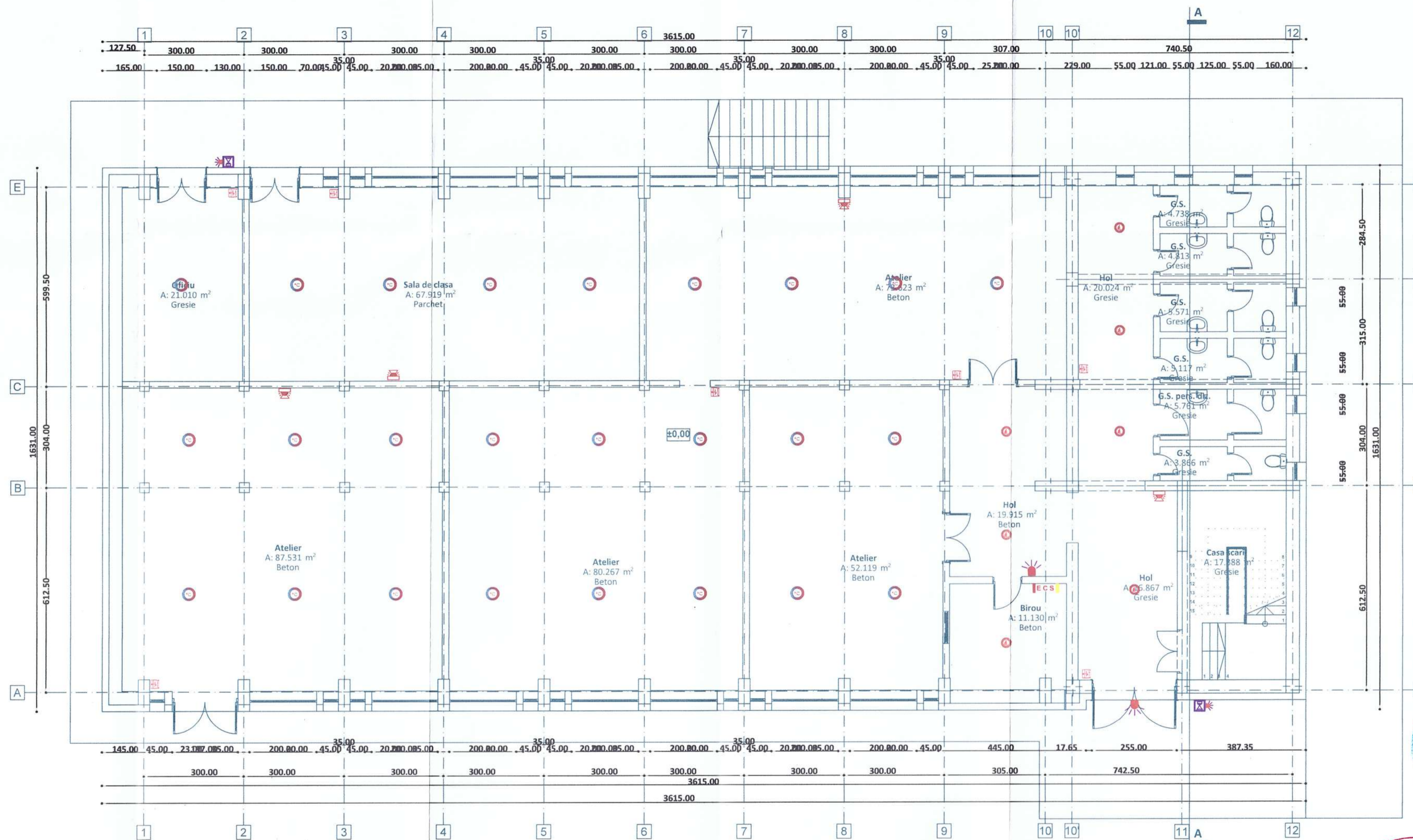

LEGENDĂ

- Detector de fum adresabil
- Buton semnalizare incendiu adresabil
- Sirenă alarmare incendiu adresabilă, de interior
- Detector combinat multicriterial (fum, temperatura)
- Sirenă alarmare incendiu adresabilă, de exterior (Se), echipata cu flash luminos
- Dispozitiv adresabil de semnalizare optica, montaj pe bucla
- Centrala de detectie si alarmare incendiu, montaj pe perete, echipata cu 4 bucle de detectie



Semnificație	Nume și prenume	Semnatura	Referat / nr. / dată
	Proiectant general: S.C. DON proiect S.R.L.		Denumirea lucrării : Reabilitarea energetica a unitatii de invatamant Colegiului Tehnic "Petru Musat" Suceava - cladiri notate cu nr. cad. 51406-C6 (Camin elevi P+3), 51406-C12 (Sala sport si atelier), 51406-C18 (Atelier) si organizare de santier
	Proiectant de specialitate: S.C. Lineo Proiect S.R.L.		Adresa: Jud. Suceava, mun. Suceava, calea Unirii, nr. 15
Semnificație	Nume și prenume	Semnatura	Scara:
Șef proiect	Ing. Cornel Doniga		1:100
Proiectat	ing. Țuca Cosmin		Data: Iunie 2023
Desenat	ing. Țuca Cosmin		
			Beneficiar: MUNICIPIUL SUCEAVA
			Denumire planșă: Corp C12 - SALA DE SPORT PLAN PARTER - INSTALATII DE DETECTIE
			Nr. Pr. Gen: 131/2023
			Nr. Pr. Arh: 78/2023
			Fază pr. : D.A.L.I.
			Nr. planșei: ID.07

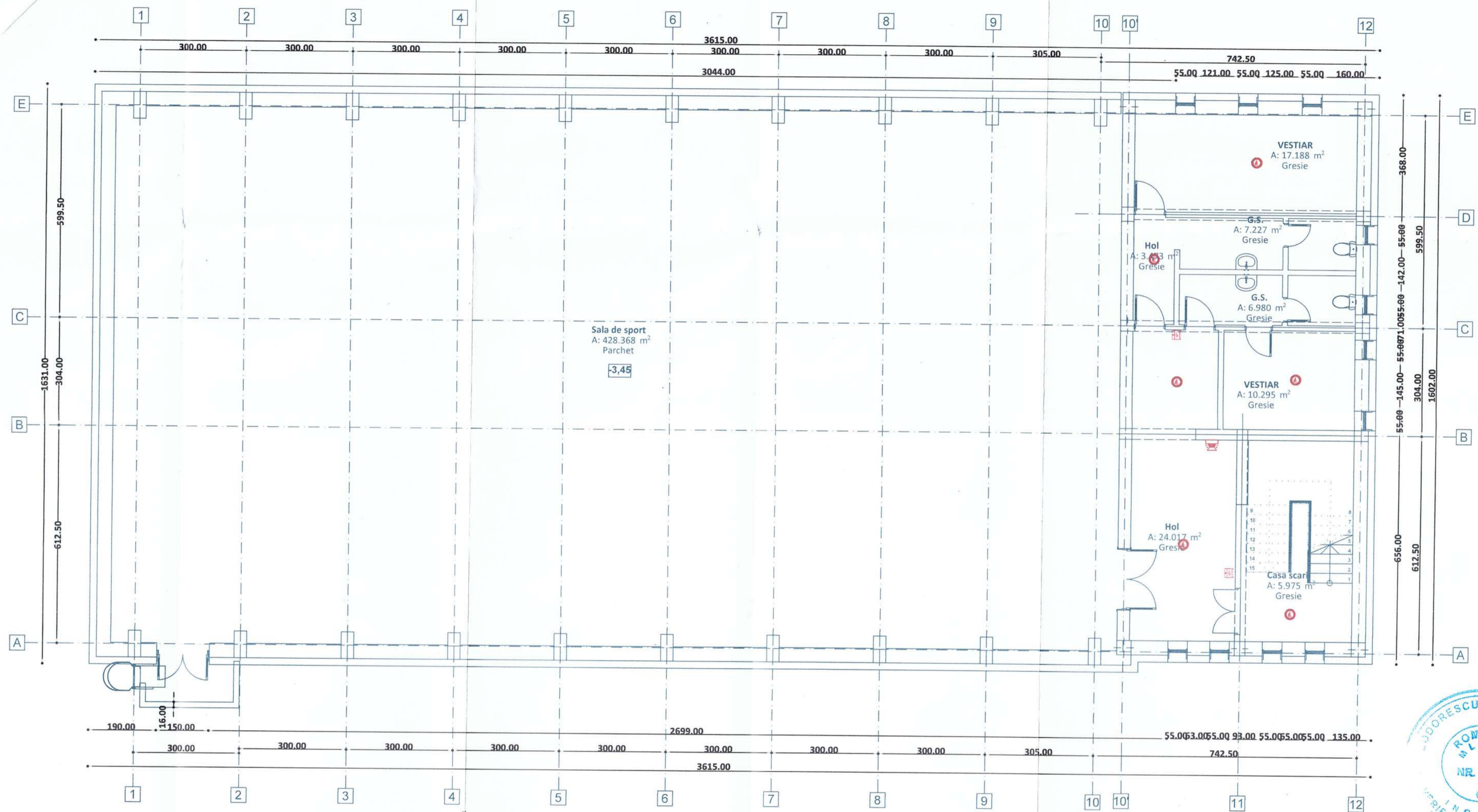

LEGENDĂ

- Detector de fum adresabil
- Buton semnalizare incendiu adresabil
- Sirenă alarmare incendiu adresabilă, de interior

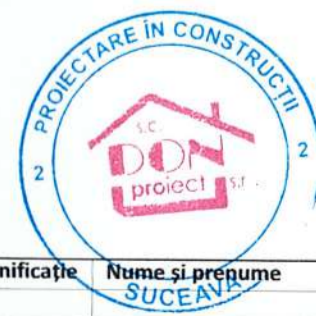

Semnificație	Nume și prenume	Semnatura	Referat / nr. / data
	Proiectant general: S.C. DON proiect S.R.L.		Denumirea lucrării : Reabilitarea energetică a Unității de învățământ Colegiul Tehnic "Petru Poni" Suceava - cladiri notate cu nr. cad. S1406-C6 (Camin elevi P+3); S1406-C12 (Sala sport si atelier); S1406-C18 (Atelier) si organizare de santier
	Proiectant de specialitate: S.C. Lineo Proiect S.R.L.		Adresa: Jud. Suceava, mun. Suceava, calea Unirii, nr. 15
			Nr. Pr. Gen: 131/2023
			Nr. Pr. Arh. 78/2023
			Fază pr.: D.A.L.I.
			Nr. planșei: ID.08
			Beneficiar: MUNICIPIUL SUCEAVA
			Denumire planșă: Corp C12 - SALA DE SPORT PLAN ETAJ 1 - INSTALATIILE DE DETECTIE
			Scara: 1:100
			Data: Iunie 2023

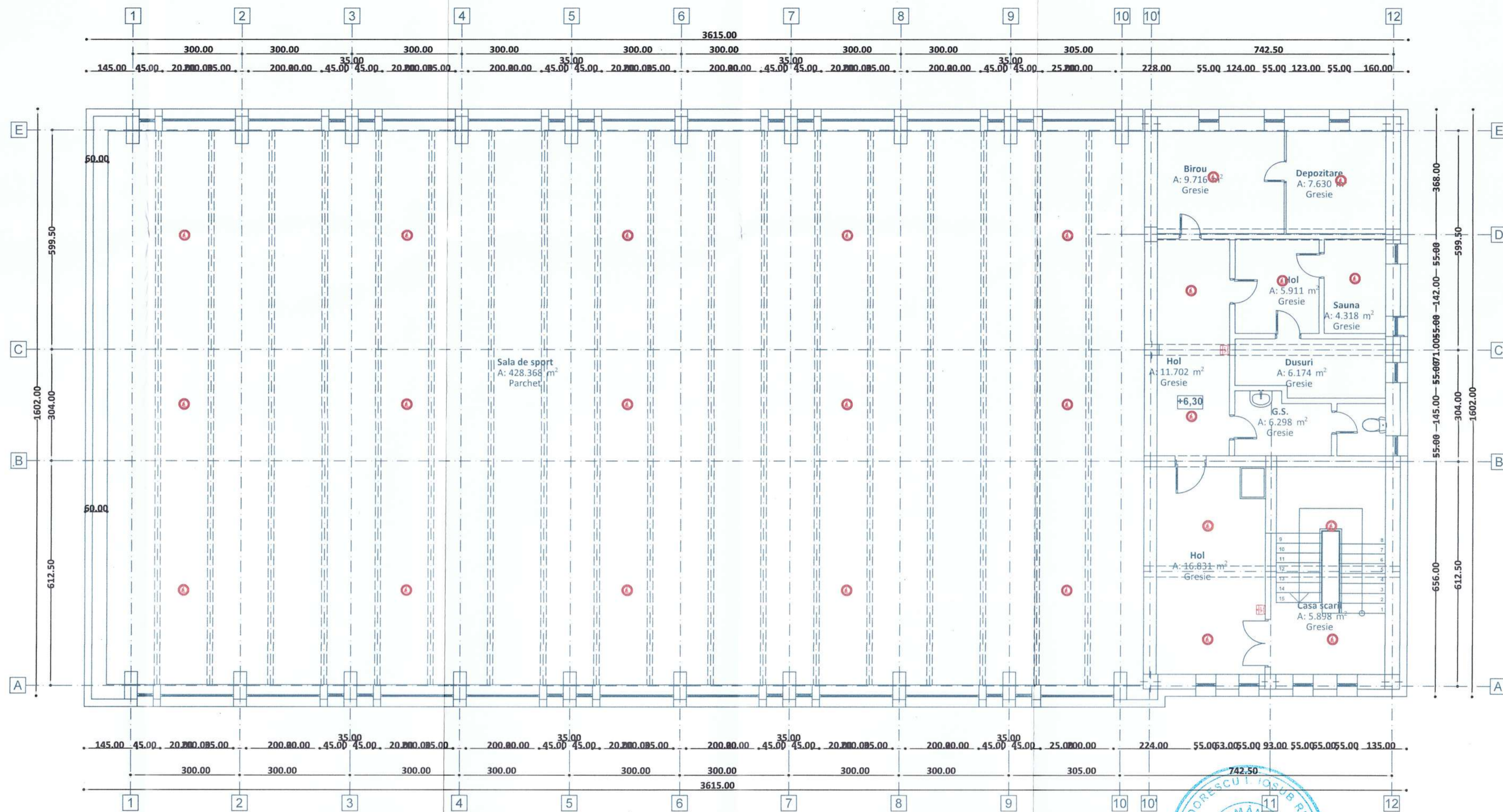

LEGENDĂ

- Detector de fum adresabil
- Buton semnalizare incendiu adresabil
- Sirenă alarmare incendiu adresabilă, de interior

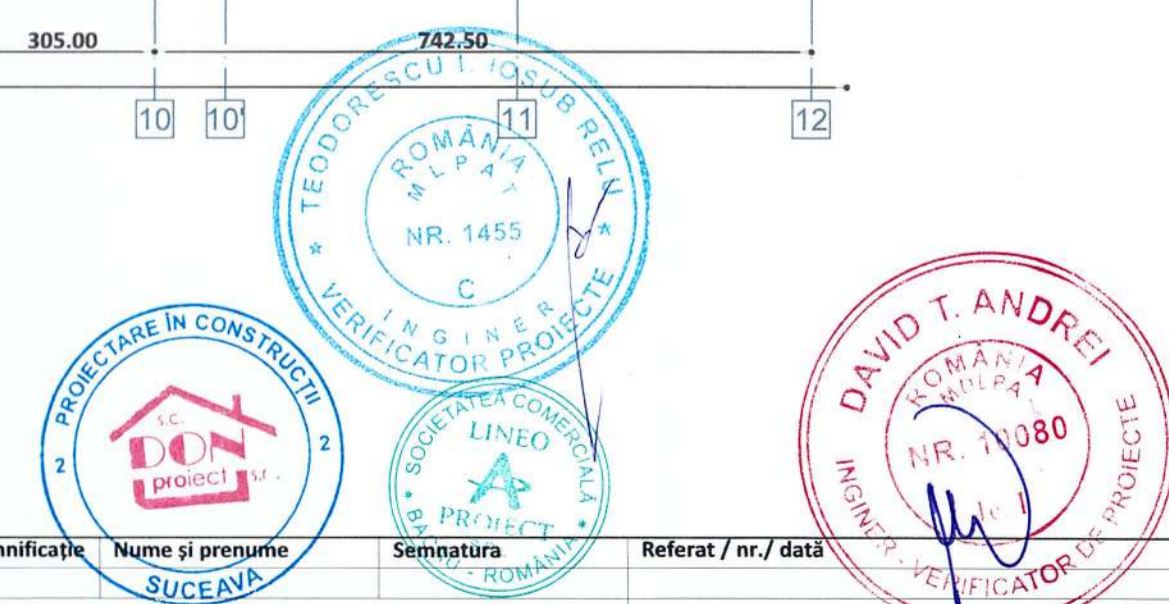

Semnificație	Nume și prenume	Semnatura	Referat / nr. / dată		
	Proiectant general: S.C. DON proiect S.R.L.		Denumirea lucrării : Reabilitarea energetică a unității de învățământ Colegiul Tehnic "Petru Poni" Suceava - cladiri notate cu nr. cad. 51406-C6 (Camin elevi P+3), 51406-C12 (Sala sport si atelier), 51406-C18 (Atelier) si organizare de santier		
	Proiectant de specialitate: S.C. Lineo Proiect S.R.L.		Adresa: Jud. Suceava, mun. Suceava, calea Unirii, nr. 15		
			Nr. Pr. Gen: 131/2023		
			Nr. Pr. Arh: 78/2023		
Semnificație	Nume și prenume	Semnatura	Scara:	Beneficiar:	Fază pr.:
	Șef proiect	ing. Cornel Doniga	1:100	MUNICIPIUL SUCEAVA	D.A.L.I.
	Proiectat	ing. Țuca Cosmin	Data:	Denumire planșă:	Nr. planșei:
	Desenat	ing. Țuca Cosmin	Iunie 2023	Corp C12 - SALA DE SPORT PLAN ETAJ 2 - INSTALATII DE DETECTIE	ID.09

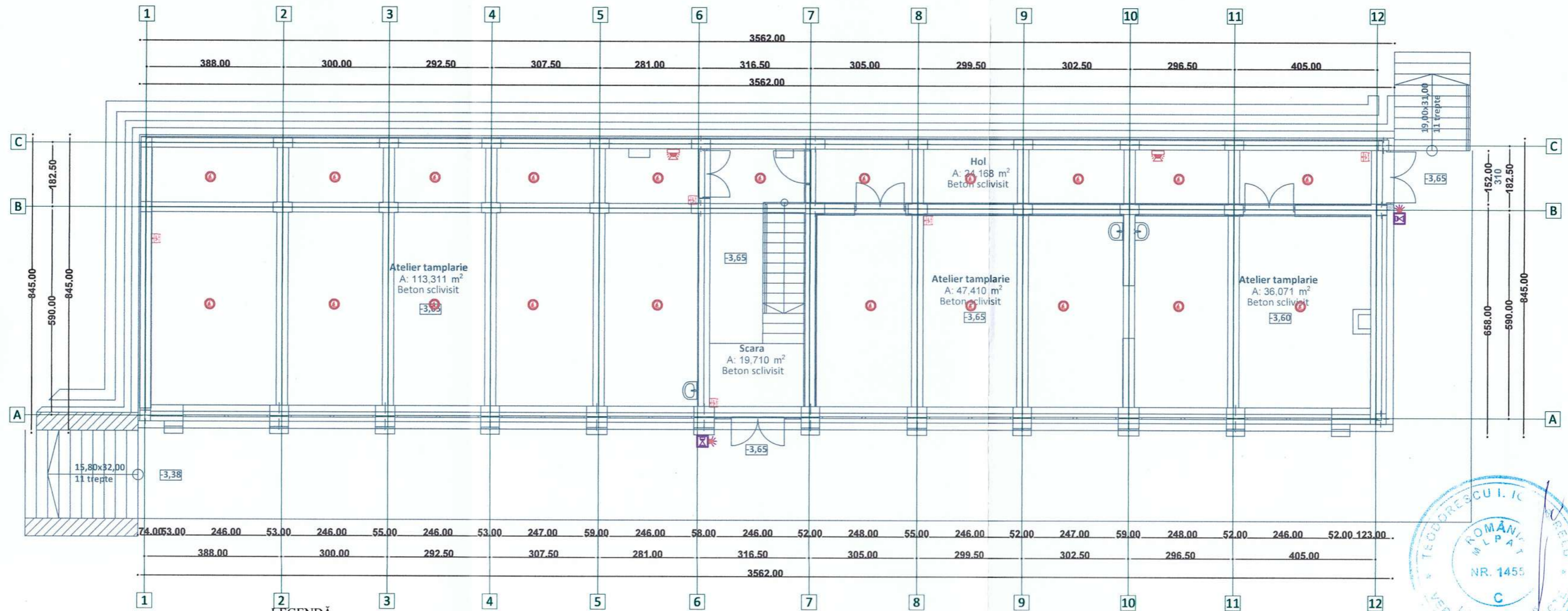

LEGENDĂ

- Detector de fum adresabil
- Buton semnalizare incendiu adresabil
- Sirenă alarmare incendiu adresabilă, de interior
- Sirenă alarmare incendiu adresabilă, de exterior (Se), echipata cu flash luminos



Semnificație	Nume și prenume	Semnatura	Referat / nr. / dată
	Proiectant general: S.C. DON proiect S.R.L.		Denumirea lucrării : Reabilitarea energetică a unității de învățământ Colegiul Tehnic "Petru Musat" Suceava (clădiri notate cu nr. cad. 51406-C6 (Camin elevi P+3), 51406-C12 (Sala sport și atelier), 51406-C18 (Atelier) și organizare de șantier)
	Proiectant de specialitate: S.C. Lineo Proiect S.R.L.		Adresa: Jud. Suceava, mun. Suceava, calea Unirii, nr. 15
Semnificație	Nume și prenume	Semnatura	Scara:
Șef proiect	Ing. Cornel Doniga		1:100
Proiectat	ing. Țuca Cosmin		Data: Iunie 2023
Desenat	ing. Țuca Cosmin		
			Beneficiar: MUNICIPIUL SUCEAVA
			Denumire planșă: Corp C18 - ATELIER PLAN DEMISOL - INSTALAȚII DE DETECTIE
			Nr. Pr. Gen: 131/2023
			Nr. Pr. Arh. 78/2023
			Fază pr. : D.A.L.I.
			Nr. planșei: ID.10

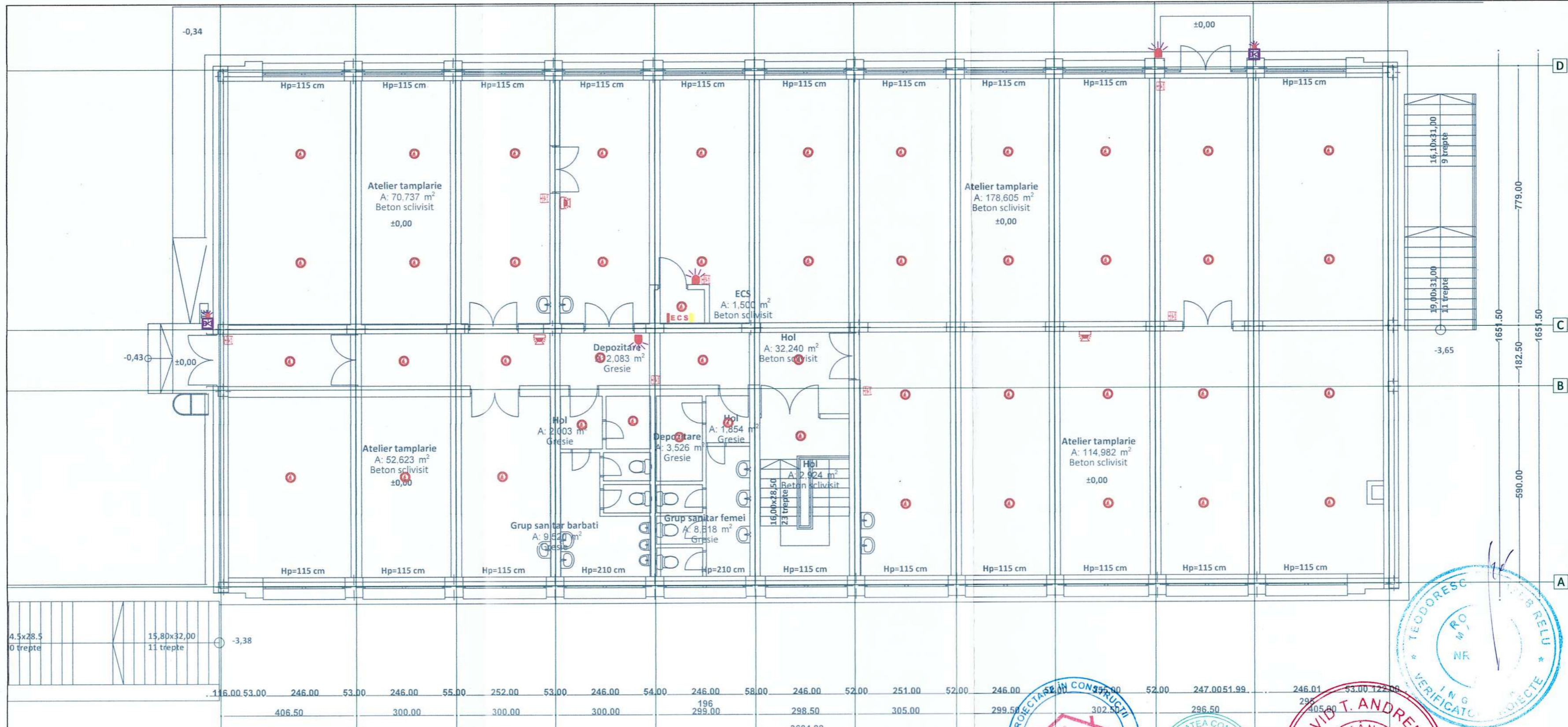

1 LEGENDĂ 2 3

- Detector de fum adresabil
- Buton semnalizare incendiu adresabil
- Sirenă alarmare incendiu adresabilă, de interior

- Sirenă alarmare incendiu adresabilă, de exterior (Se), echipata cu flash luminos
- Dispozitiv adresabil de semnalizare optica, montaj pe bucla
- Centrala de detectie si alarmare incendiu, montaj pe perete, echipata cu 4 bucle de detectie

Semnificație Nume și prenume Semnatura Referat / hr. / Data	Semnatura Referat / hr. / Data
Proiectant general: S.C. DON proiect S.R.L.	Denomirea lucrării: Reabilitarea energetică a unității de învățământ Colegiul Tehnic "Petru Poni" Suceava - cladiri notate cu nr. cad. 51406-C6 (Camin elevi P+3), 51406-C12 (Sala sport si atelier), 51406-C18 (Atelier) si organizare de santier Adresa: Jud. Suceava, mun. Suceava, calea Unirii, nr. 15
Proiectant de specialitate: S.C. Lineo Proiect S.R.L.	Nr. Pr. Gen: 131/2023 Nr. Pr. Arh: 78/2023
Semnificație Nume și prenume Semnatura Scara: Beneficiar:	Beneficiar: MUNICIPIUL SUCEAVA
Șef proiect Ing. Cornel Doniga	Fază pr.: D.A.L.I.
Proiectat Ing. Țuca Cosmin	Denumire planșă: Corp C18 - ATELIER PLAN PARTER - INSTALATIILE DE DETECTIE
Desenat Ing. Țuca Cosmin	Nr. planșei: ID.11

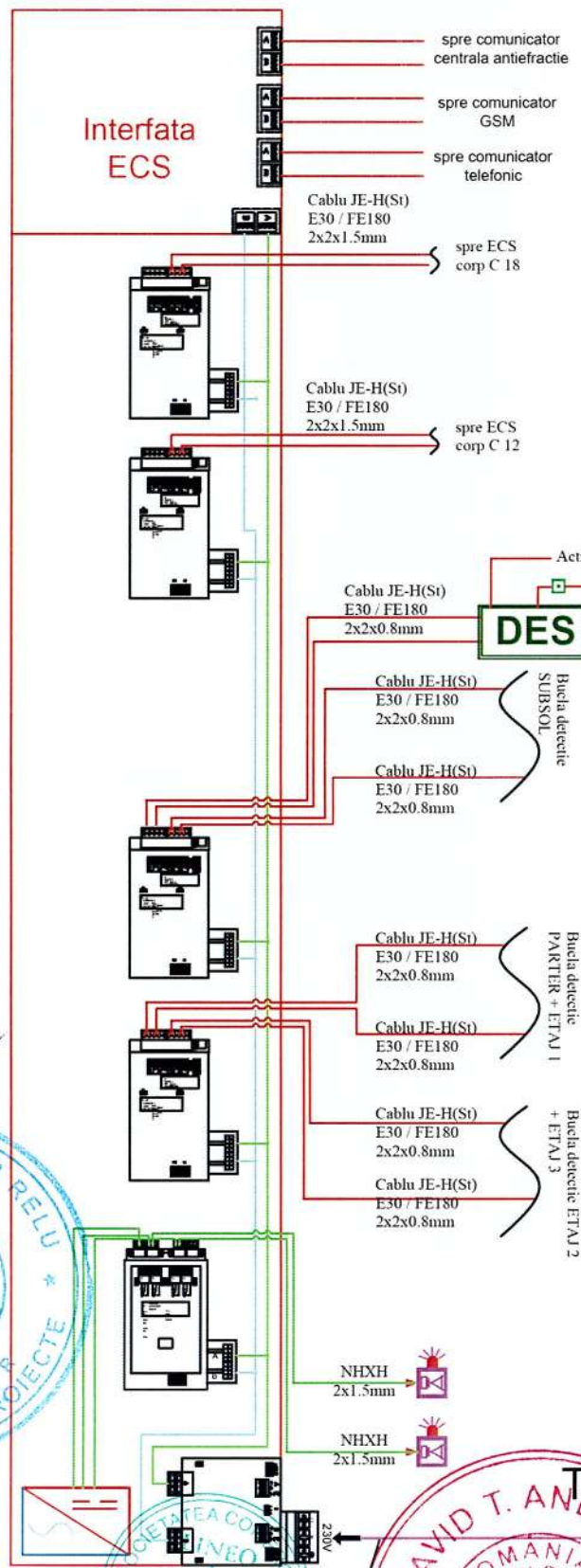





NOTA:
 -Traseele circuitelor electrice ale IDSAI se vor executa cu cablu tip JEH(St)H E30/FE180 2x2x0.8, conform Normativului P118/3-2015 art. 5.3.2;
 -Traseul de alimentare a echipamentului de control și semnalizare se va executa cu cablu tip NHXH E90 FE180 3x2.5 mmp.
 -Alimentarea cu 230V a echipamentului de control și semnalizare (ECS) se va realiza din tabloul electric general al cladirii, legat inaintea intrerupatorului general, astfel incat sa fie independenta de orice dispozitiv de separare generala a cladirii (conform art. 4.2.5 din Normativul P118/3-2015).

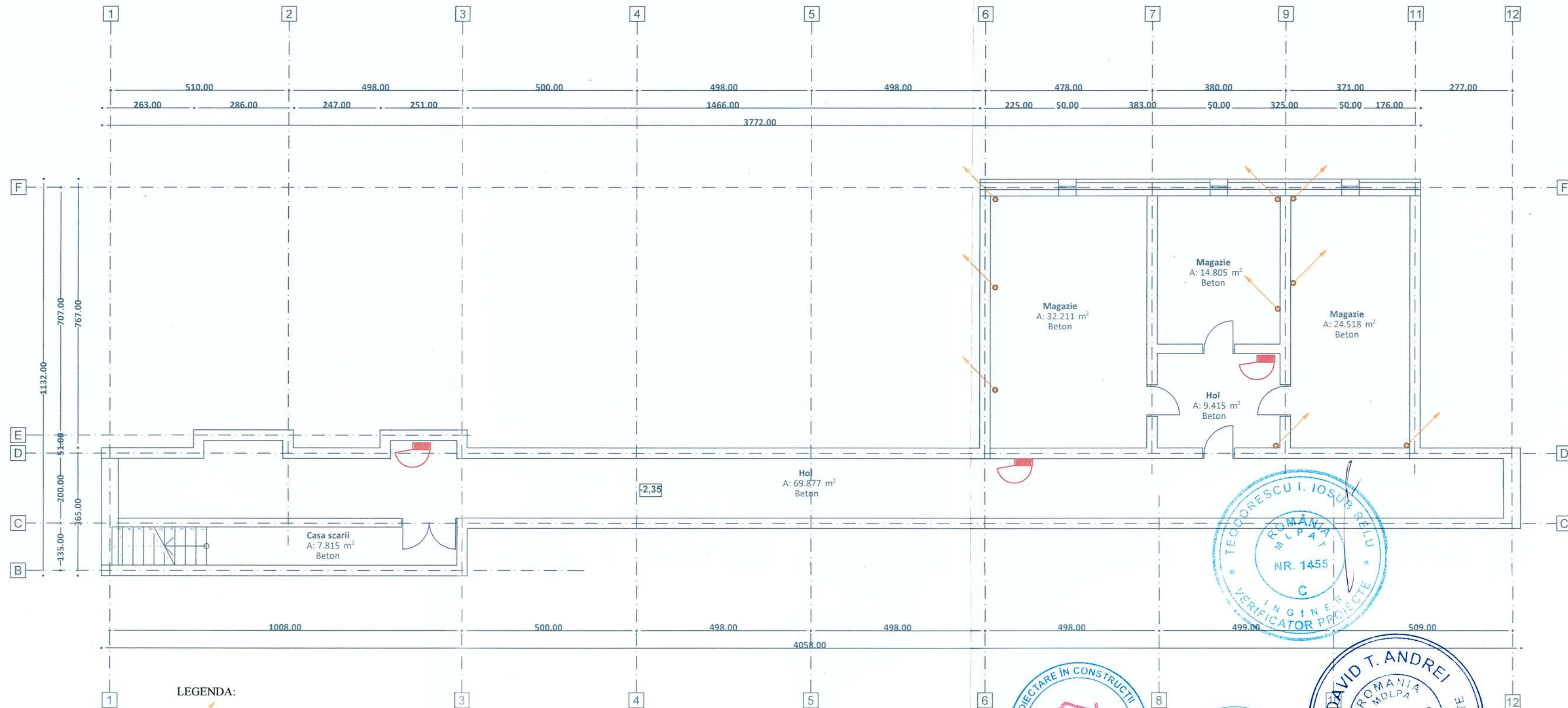

Semnificație	Nume și prenume	Semnatura	Referat /nr./ dată
	 Proiectant general: S.C. DON proiect S.R.L.		Denumirea lucrării : Reabilitarea energetică a unitatii de invatamant Colegiul Tehnic "Petru Poni" Suceava - cladiri notate cu nr. cad. 51406-C6 (Cămin, elevi P+3), 51406-C12 (Sala sport si atelier), 51406-C18 (Atelier) și organizare de santier Adresa: Jud. Suceava, mun. Suceava, calea Unirii, nr. 15
	 Proiectant de specialitate: S.C. Lineo Proiect S.R.L.		Nr. Pr. Gen: 131/2023 Nr. Pr. Arh: 78/2023
Semnificație	Nume și prenume	Semnatura	Scara:
Șef proiect	Ing. Cornel Doniga		%
Proiectat	ing. Ţuca Cosmin		Data: Iunie 2023
Desenat	ing. Ţuca Cosmin		
			Beneficiar: MUNICIPIUL SUCEAVA Denumire planșă: INSTALATII DE DETECTIE SCHEMA BLOC DE PRINCIPIU
			Fază pr. : D.A.L.I. Nr. planșei: ID.12



LEGENDA:

-  Coloane canalizare
-  Coloane apa rece
-  Coloane apa calda menajera
-  Coloane recirculare apa calda menajera

 Hidrant interior - 500x500x150mm
 Furtun=plat Dn52
 L_{furtun}=20[m]
 Ø_{apara} = 13 [mm]
 H_{poz} = +0.8- +1.5 [m]
 Racord Dn50mm



Semnificație	Nume și prenume	Semnatura	Refera / nr. / data
	Proiectant general: S.C. DON proiect S.R.L.		Denumirea lucrării: Reabilitarea energetică a unitatii de învățământ Colegiul Tehnic "Petru Musat" Suceava - cladiri notate cu nr. cad. 51406-C6 (Camin elevi P+3), 51406-C12 (Sala sport si atelier), 51406-C18 (Atelier) si organizare de santier Adresa: Jud. Suceava, mun. Suceava, calea Unirii, nr. 15
	Proiectant de specialitate: S.C. Lineo Proiect S.R.L.		
Șef proiect	Ing. Cornel Doniga		Beneficiar: MUNICIPIUL SUCEAVA
Proiectat	ing. Țuca Cosmin		Denumire planșă: Corp C6 - CAMIN ELEVII PLAN SUBSOL - INSTALATII SANITARE
Desenat	ing. Țuca Cosmin		

Nr. Pr. Gen: 131/2023
 Nr. Pr. Arh. 78/2023
 Fază pr.: D.A.L.I.
 Nr. planșei: IS.01

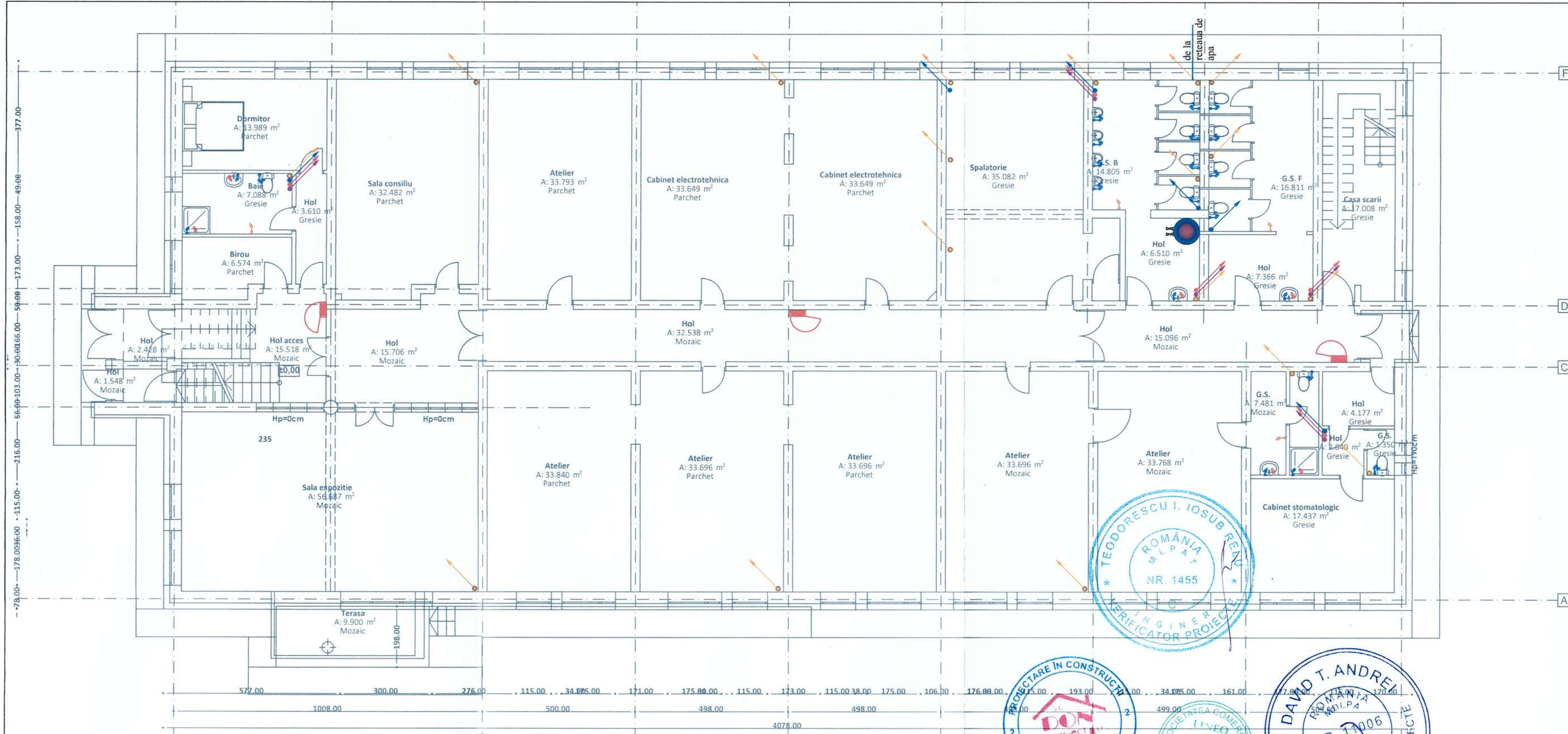

LEGENDA:

- Coloane canalizare
- Coloane apa rece
- Coloane apa calda menajera
- Coloane recirculare apa calda menajera
- Vas closet cu rezervor montat pe vas, echipat cu capac si porthartie
- Vas pisoar ceramic cu montaj la semiinaltime, echipat cu baterie pisoar cu temporizare
- Lavoar ceramic cu montaj pe perete, echipat cu baterie amestecatoare cu temporizare
- Cabina de dus cu cadita din acril cu pereti din sticla securizata
- Baterie monocomandă cu temporizare
- Robinet de colț, 1/2"
- Robinet cu dublu serviciu, 1/2"
- Conductă apă rece, PEHD, PN 16, pozata ingropat
- Boiler bivalent cu 2 serpentine
Volum = 500 l
Putere electrica: 3.00 kW;
- Hidrant interior - 500x500x150mm
Furtun=plat Dn52
L_{furtun} =20[m]
Ø_{montaj} = 13 [mm]
H_{montaj} =+0.8-+1.5 [m]
Racord Dn50mm

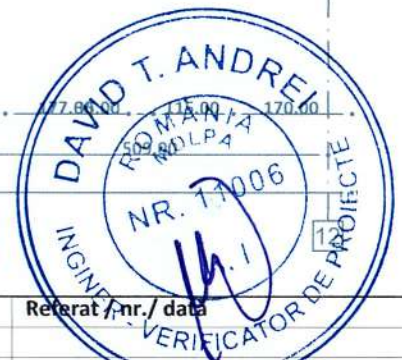

Semnificație	Nume și prenume	Semnatura	Scara:	Beneficiar:	Nr. Pr. Gen:
	Proiectant general: S.C. DON proiect S.R.L.			Denumirea lucrării - Reabilitarea energetica a unitatii de invatamant Colegiul Tehnic "Petru Musat" Suceava - cladiri notate cu nr. cad. 51406-C6 (Camin elevi P+3), 51406-C12 (Sala sport si atelier), 51406-C18 (Atelier) si organizare de santier	131/2023
	Proiectant de specialitate: S.C. Lineo Proiect S.R.L.			Adresa: Jud. Suceava, mun. Suceava, calea Unirii, nr. 15	Nr. Pr. Arh. 78/2023
Șef proiect	Ing. Cornel Doniga		1:100	Beneficiar: MUNICIPIUL SUCEAVA	Fază pr. : D.A.L.I.
Proiectat	ing. Ţuca Cosmin		Data: Iunie 2023	Denumire planșă: Corp C6 - CAMIN ELEVI PLAN PARTER - INSTALATII SANITARE	Nr. planșei: IS.02
Desenat	ing. Ţuca Cosmin				

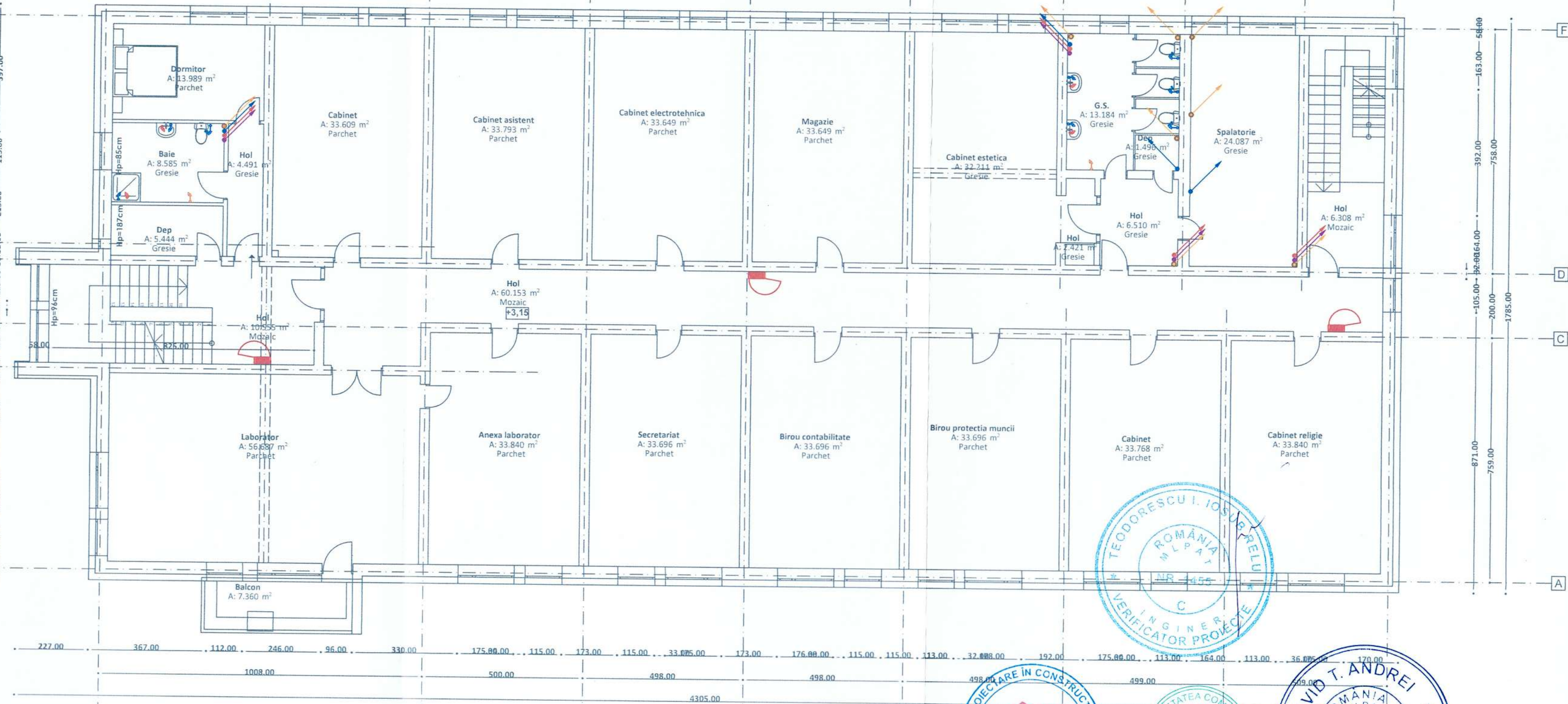

LEGENDA:

- Coloane canalizare
- Coloane apa rece
- Coloane apa calda menajera
- Coloane recirculare apa calda menajera
- Vas closet cu rezervor montat pe vas, echipat cu capac si porthartie
- Vas pisoar ceramic cu montaj la semiinaltime, echipat cu baterie pisoar cu temporizare
- Lavoar ceramic cu montaj pe perete, echipat cu baterie amestecatoare cu temporizare
- Cabina de dus cu cadita din acril cu pereti din sticla securizata
- Baterie monocomandă cu temporizare
- Robinet de colț, 1/2"
- Robinet cu dublu serviciu, 1/2"
- Conductă apă rece, PEHD, PN 16, pozata ingropat
- Hidrant interior - 500x500x150mm
Furnut=plat Dn52
L_{total}=20[m]
Ø_{apara}=13 [mm]
H_{apara}=+0.8-+1.5 [m]
Racord Dn50mm

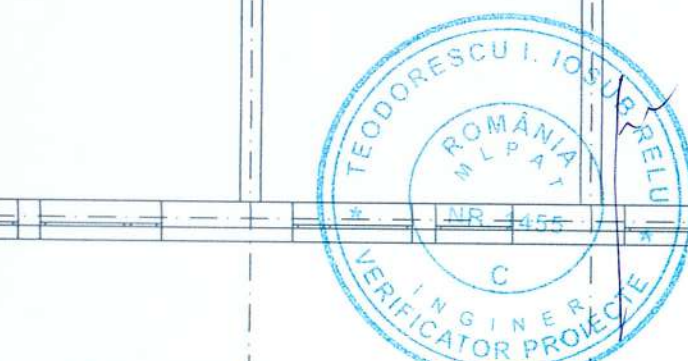

Semnificație	Nume și prenume	Semnatura	Referenț nr./data
	Proiectant general: S.C. DON proiect S.R.L.		
	Proiectant de specialitate: S.C. Lineo Proiect S.R.L.		
Șef proiect	Ing. Cornel Doniga		Scara: 1:100
Proiectat	ing. Ţuca Cosmin		Data: Iunie 2023
Desenat	ing. Ţuca Cosmin		
Denumirea lucrării: Realizarea energetică a unitatii de invatamant Colegiul Tehnic "Petru Poni" Suceava - cladiri notate cu nr. cad. 51406-C6 (Camin elevi P+3), 51406-C12 (Sala sport si atelier), 51406-C18 (Atelier) si organizare de santier			Nr. Pr. Gen: 131/2023
Adresa: Jud. Suceava, mun. Suceava, calea Unirii, nr. 15			Nr. Pr. Arh: 78/2023
Beneficiar: MUNICIPIUL SUCEAVA			Fază pr.: D.A.L.I.
Denumire planșă: Corp C6 - CAMIN ELEVI PLAN ETAJ 1 - INSTALATII SANITARE			Nr. planșei: IS.03

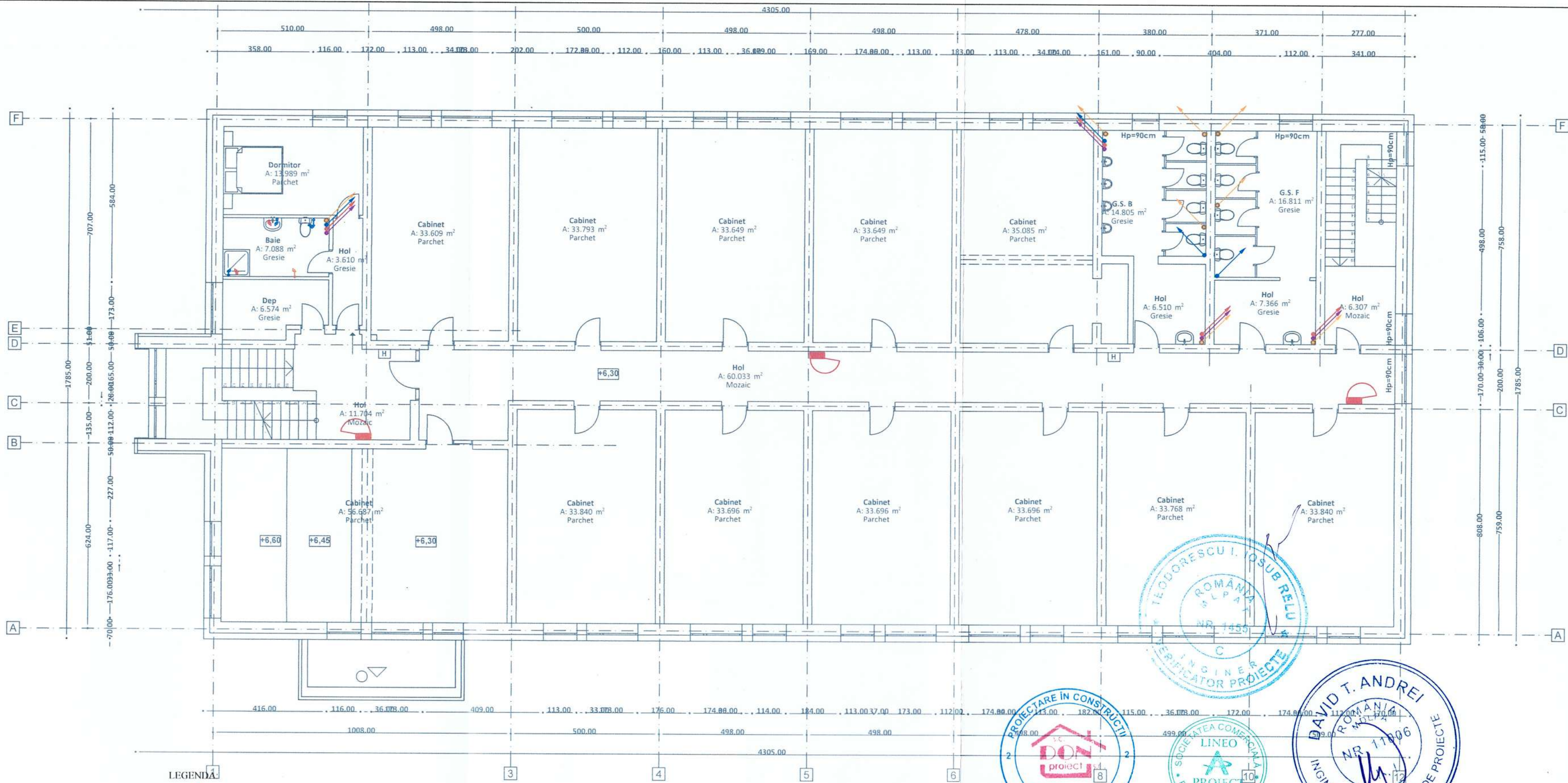

LEGENDA

- Coloane canalizare
- Coloane apa rece
- Coloane apa calda menajera
- Coloane recirculare apa calda menajera
- Vas closet cu rezervor montat pe vas, echipat cu capac si porthartie
- Vas pisoar ceramic cu montaj la semiinaltime, echipat cu baterie pisoar cu temporizare
- Lavoar ceramic cu montaj pe perete, echipat cu baterie amestecatoare cu temporizare
- Cabina de dus cu cadita din acril cu pereti din sticla securizata
- Baterie monocomandă cu temporizare
- Robinet de colț, 1/2"
- Robinet cu dublu serviciu, 1/2"
- Hidrant interior - 500x500x150mm
Furnut=plat Dn52
L_{total}=20[m]
Ø_{inter}=13 [mm]
H_{pod}=+0.8- +1.5 [m]
Racord Dn50mm



Semnificație	Nume și prenume	Semnatura	Referat / nr. / dată
	Proiectant general: S.C. DON proiect S.R.L.		Denumirea lucrării: Reabilitarea energetică a unitatii de invatamant Colegiul Tehnic "Petru Musat" Suceava - cladiri notate cu nr. cad. 51406-C6 (Camin elevi P+3), 51406-C12 (Sala sport si atelier), 51406-C18 (Atelier) si organizare de santier Adresa: Jud. Suceava, mun. Suceava, calea Unirii, nr. 15
	Proiectant de specialitate: S.C. Lineo Proiect S.R.L.		
Semnificație	Nume și prenume	Semnatura	Scara:
Șef proiect	Ing. Cornel Doniga		1:100
Proiectat	ing. Țuca Cosmin		Data:
Desenat	ing. Țuca Cosmin		Iunie 2023
			Beneficiar: MUNICIPIUL SUCEAVA
			Denumire planșă: Corp C6 - CAMIN ELEVI PLAN ETAJ 2 - INSTALATII SANITARE
			Nr. Pr. Gen: 131/2023
			Nr. Pr. Arh: 78/2023
			Fază pr.: D.A.L.I.
			Nr. planșei: IS.04

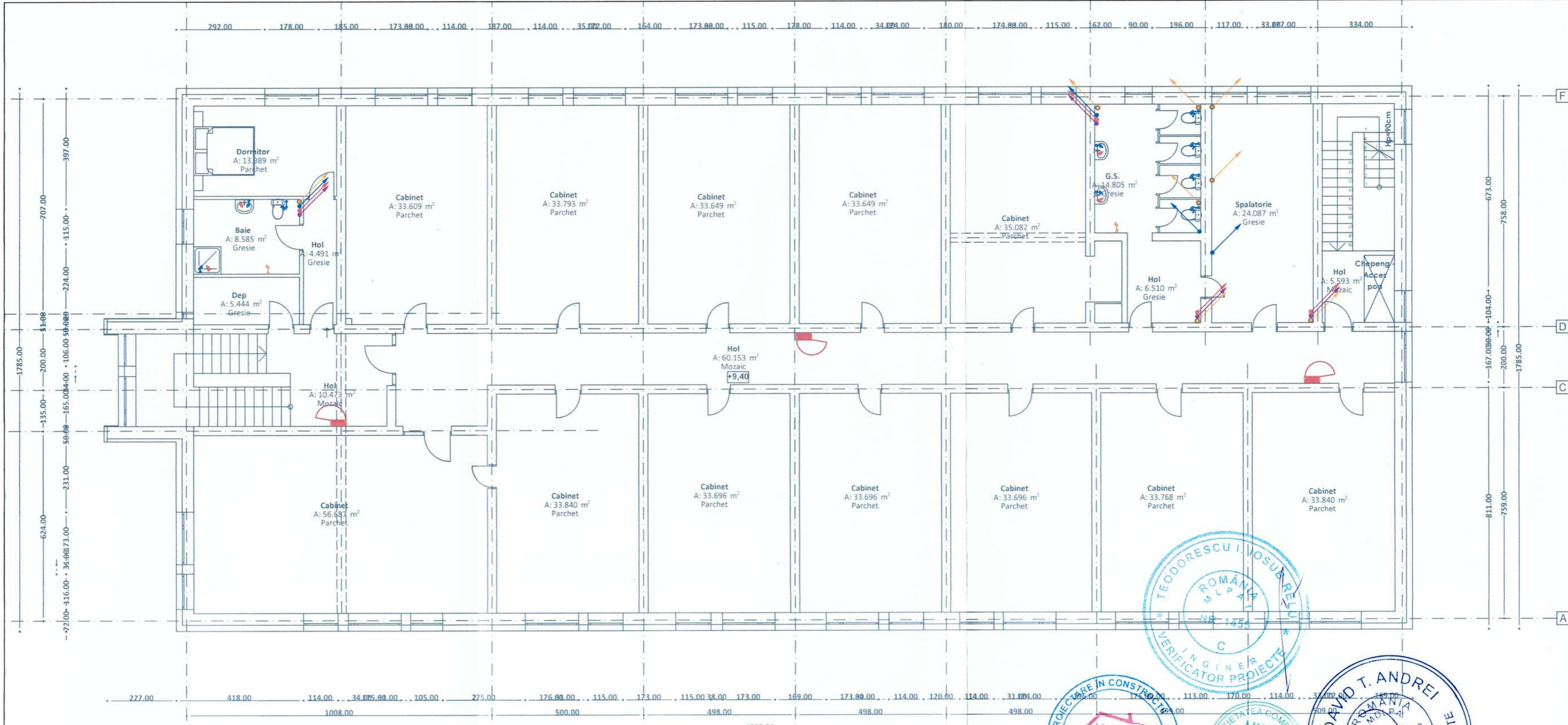

LEGENDA:





- Coloane canalizare
- Coloane apa rece
- Coloane apa calda menajera
- Coloane recirculare apa calda menajera
- Vas closet cu rezervor montat pe vas, echipat cu capac si porthartie
- Vas pisoar ceramic cu montaj la semiinaltime, echipat cu baterie pisoar cu temporizare
- Lavoar ceramic cu montaj pe perete, echipat cu baterie amestecatoare cu temporizare
- Cabina de dus cu cadita din acril cu pereti din sticla securizata
- Baterie monocomandă cu temporizare
- Robinet de colț, 1/2"
- Robinet cu dublu serviciu, 1/2"
- Hidrant interior - 500x500x150mm
Furtun=plat Dn52
L_{total} = 20[m]
Ø_{apert} = 13 [mm]
H_{plat} = +0.8- +1.5 [m]
Racord Dn50mm

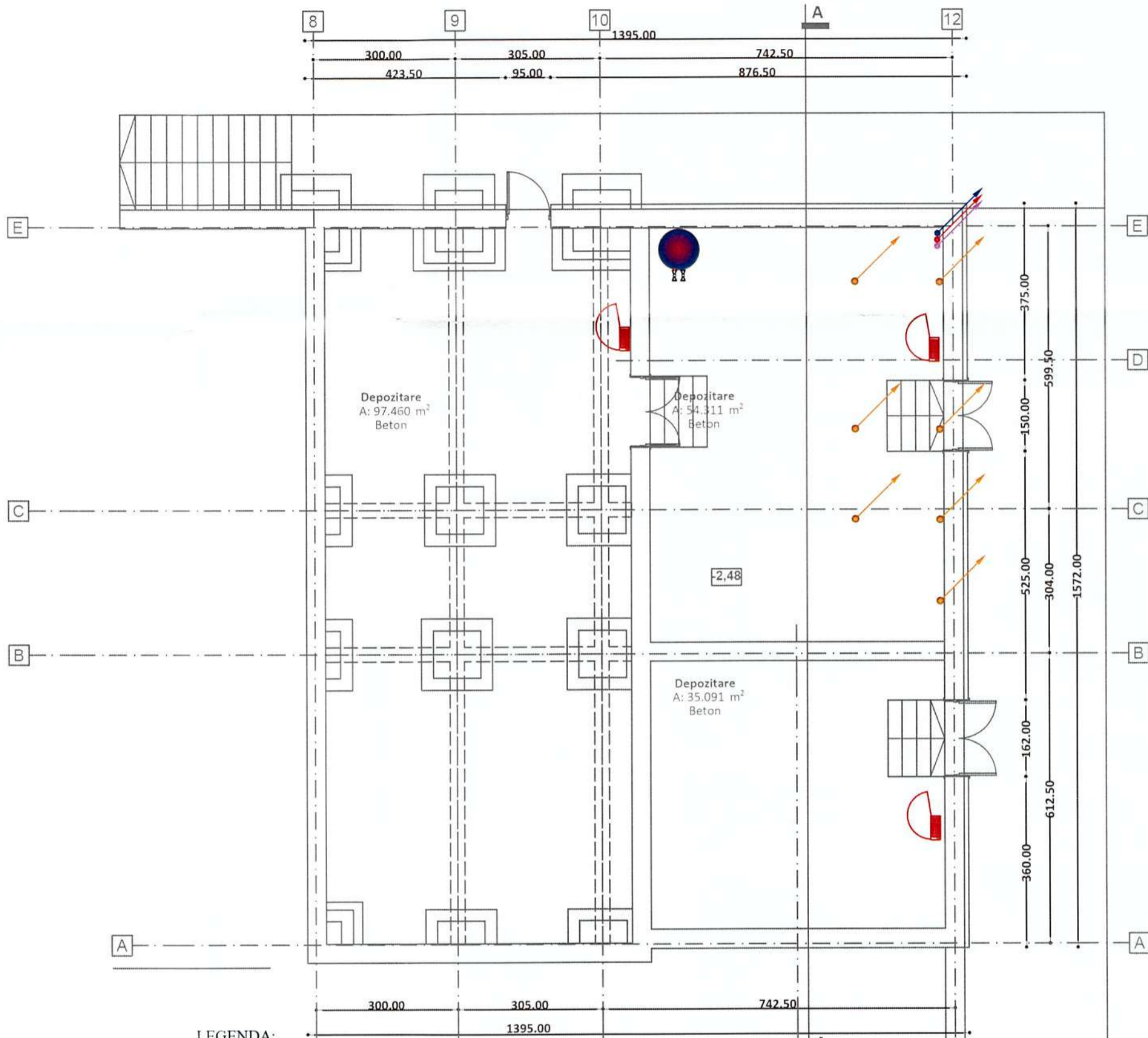

Semnificație	Nume și prenume	Semnatura	Referat / nr. / dată
	Proiectant general: S.C. DON proiect S.R.L.		Denumirea lucrării: Reabilitarea energetică a unitatii de invatamant Colegiul Tehnic "Petru Poni" Suceava - cladiri notate cu nr. cad. 51406-C6 (Camin elevi P+3), 51406-C12 (Sala sport si atelier), 51406-C18 (Atelier) si organizare de santier
	Proiectant de specialitate: S.C. Lineo Proiect S.R.L.		Adresa: Jud. Suceava, mun. Suceava, calea Unirii, nr. 15
Beneficiar:	MUNICIPIUL SUCEAVA		
Nr. Pr. Gen:	131/2023		
Nr. Pr. Arh:	78/2023		
Fază pr.:	D.A.L.I.		
Nr. planșei:	IS.05		
Beneficiar:	MUNICIPIUL SUCEAVA		
Denumire planșă:	Corp C6 - CAMIN ELEVI PLAN ETAJ 3 - INSTALATII SANITARE		
Șef proiect	Ing. Cornel Doniga		Scara: 1:100
Proiectat	ing. Țuca Cosmin		Data: Iunie 2023
Desenat	ing. Țuca Cosmin		



LEGENDA:

-  Coloane canalizare
-  Coloane apa rece
-  Coloane apa calda menajera
-  Coloane recirculare apa calda menajera

10 Hidrant interior - 500x500x150mm
 Furtun=plat Dn52
 $L_{furtun}=20[m]$
 $\varnothing_{ajutaj}=13 [mm]$
 $H_{pard}=+0.8-+1.5 [m]$
 Racord Dn50mm

Boiler bivalent cu 2 serpentine
 Volum = 500 l
 Putere electrica: 3.00 kW;

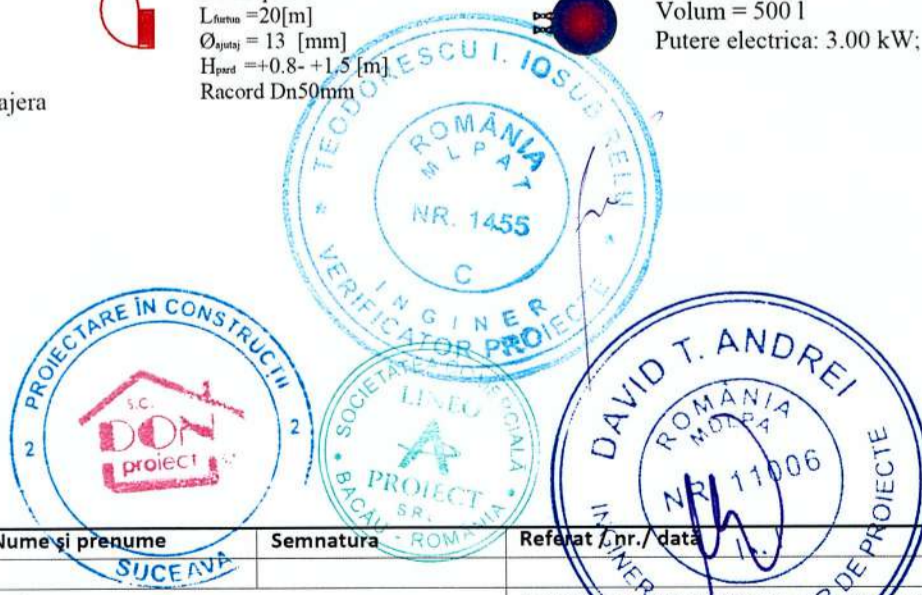

Semnificație	Nume și prenume	Semnatura	Referat / nr. / data	
	Proiectant general: S.C. DON proiect S.R.L.		Denumirea lucrării: Reabilitarea energetică a unitatii de invatamant Colegiul Tehnic "Petru Poni" Suceava - cladiri notate cu nr. cad. 51406-C6 (Camin elevi P+3), 51406-C12 (Sala sport si atelier), 51406-C18 (Atelier) si organizare de santier Adresa: Jud. Suceava, mun. Suceava, calea Unirii, nr. 15	Nr. Pr. Gen: 131/2023
	Proiectant de specialitate: S.C. Lineo Proiect S.R.L.			Nr. Pr. Arh. 78/2023
Semnificație	Nume și prenume	Semnatura	Scara:	Beneficiar:
Șef proiect	Ing. Cornel Doniga		1:100	MUNICIPIUL SUCEAVA
Proiectat	ing. Țuca Cosmin		Data: Iunie 2023	Fază pr. : D.A.L.I.
Desenat	ing. Țuca Cosmin			Denumire planșă: Corp C12 - SALA DE SPORT PLAN SUBSOL - INSTALATII SANITARE
				Nr. planșei: IS.06

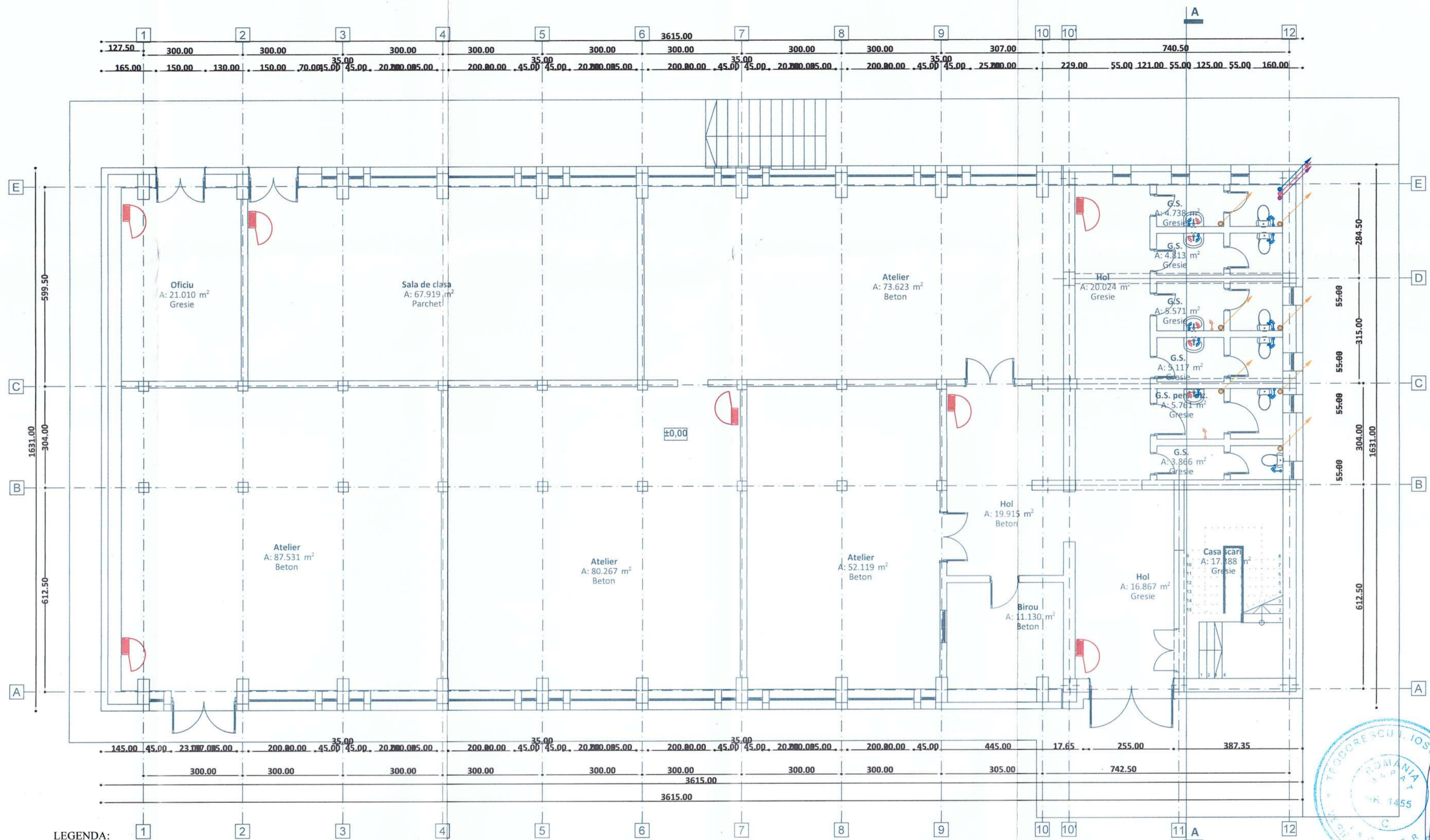

LEGENDA:

- Coloane canalizare
- Coloane apa rece
- Coloane apa calda menajera
- Coloane recirculare apa calda menajera
- Hidrant interior - 500x500x150mm
Furtun = plat Dn52
L_{scara} = 20[m]
O_{scara} = 13 [mm]
H_{scara} = +0.8- +1.5 [m]
Racord Dn50mm
- Baterie monocomandă cu temporizare
Robinet de colț, 1/2"
- Robinet cu dublu serviciu, 1/2"
- Vas closet cu rezervor montat pe vas, echipat cu capac și poartharie
- Lavoar ceramic cu montaj pe perete, echipat cu baterie amestecătoare cu temporizare



Semnificație	Nume și prenume	Semnatura	Referat / nr. / data		
	Proiectant general: S.C. DON proiect S.R.L.		Decumiră lucrări de reabilitare energetică a unitatii de învățământ Colegiul Tehnic "Petru Poni" Suceava - cladiri notate cu nr. cad. 51406-C6 (Camin elevi B-3), 51406-C12 (Sala sport și atelier), 51406-C18 (Atelier) și organizare de santier		
	Proiectant de specialitate: S.C. Lineo Proiect S.R.L.		Adresa: Jud. Suceava, mun. Suceava, calea Unirii, nr. 15		
Semnificație	Nume și prenume	Semnatura	Scara:	Beneficiar:	Fază pr.:
Șef proiect	Ing. Cornel Doniga		1:100	MUNICIPIUL SUCEAVA	D.A.L.I.
Proiectat	ing. Țuca Cosmin		Data: Iunie 2023	Denumire planșă:	Nr. planșei:
Desenat	ing. Țuca Cosmin			Corp C12 - SALA DE SPORT PLAN PARTER - INSTALATII SANITARE	IS.07

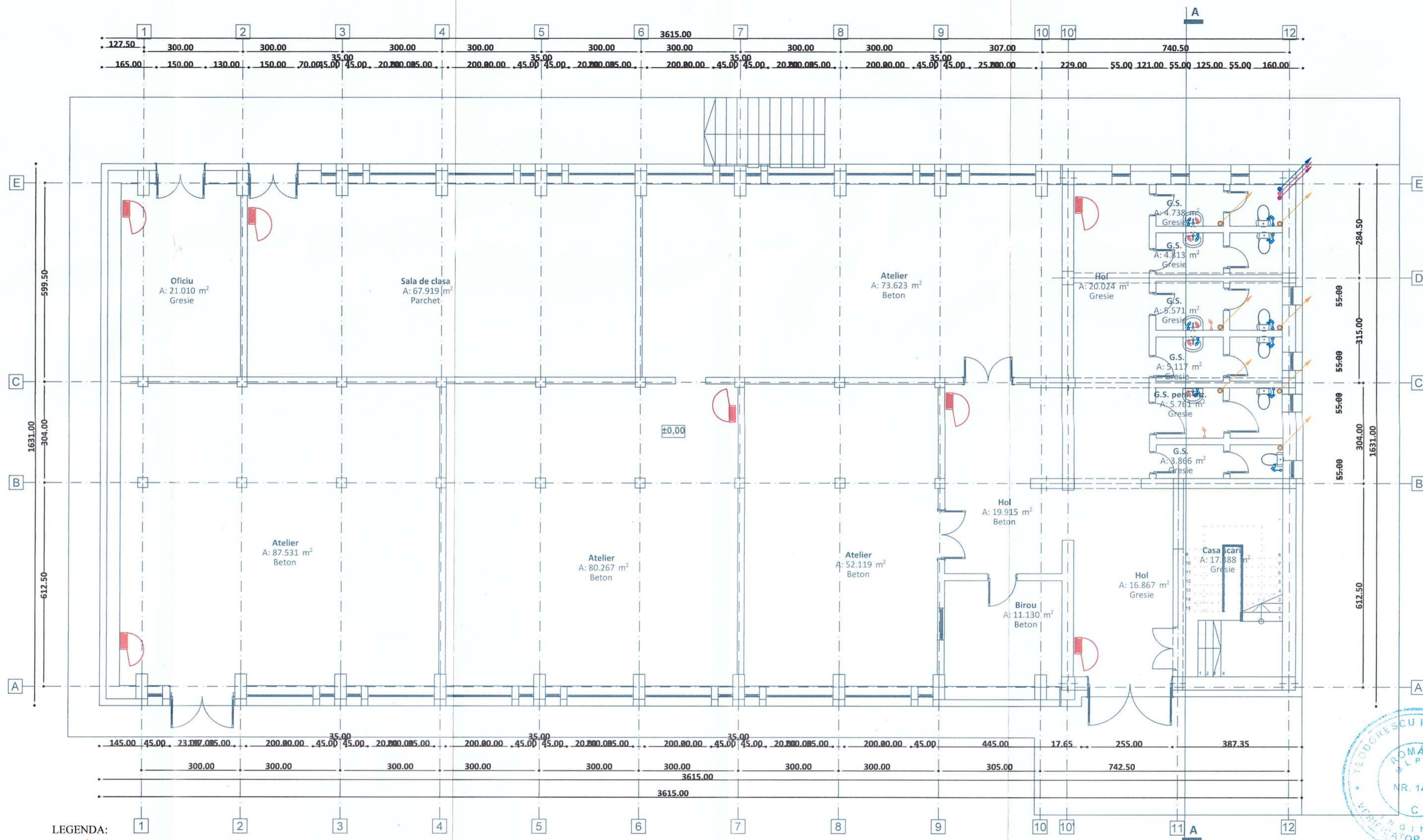

LEGENDA:

- Coloane canalizare
- Coloane apa rece
- Coloane apa calda menajera
- Coloane recirculare apa calda menajera
- Hidrant interior - 500x500x150mm
Furtun=plat Dn52
L_{instalat}=20[m]
Ø_{instal}=13 [mm]
H_{instal}=+0.8-+1.5 [m]
Racord Dn50mm
- Baterie monocomandă cu temporizare
- Robinet de colț, 1/2"
- Robinet cu dublu serviciu, 1/2"
- Vas closet cu rezervor montat pe vas, echipat cu capac si poartartie
- Lavoar ceramic cu montaj pe perete, echipat cu baterie amestecatoare cu temporizare



Semnificație	Nume și prenume	Semnatura	Referat / nr. / data
	Proiectant general: S.C. DON proiect S.R.L.		Denumirea lucrării : Reabilitarea energetică a Unității de învățământ Colegiul Tehnic "Petru Poni" Suceava, clădiri notate cu nr. cad. 51406-C6 (Camin Clad. P.3), 51406-C12 (Sala sport și atelier), 51406-C18 (Atelier) și organizare de santier
	Proiectant de specialitate: S.C. Lineo Proiect S.R.L.		Adresa: Jud. Suceava, mun. Suceava, calea Unirii, nr. 15
Semnificație	Nume și prenume	Semnatura	Scara:
Șef proiect	Ing. Cornel Doniga		1:100
Proiectat	ing. Țuca Cosmin		Data: Iunie 2023
Desenat	ing. Țuca Cosmin		
			Beneficiar: MUNICIPIUL SUCEAVA
			Denumire planșă: Corp C12 - SALA DE SPORT PLAN ETAJ 1 - INSTALĂȚII SANITARE
			Nr. Pr. Gen: 131/2023
			Nr. Pr. Arh: 78/2023
			Fază pr.: D.A.L.I.
			Nr. planșei: 15.08

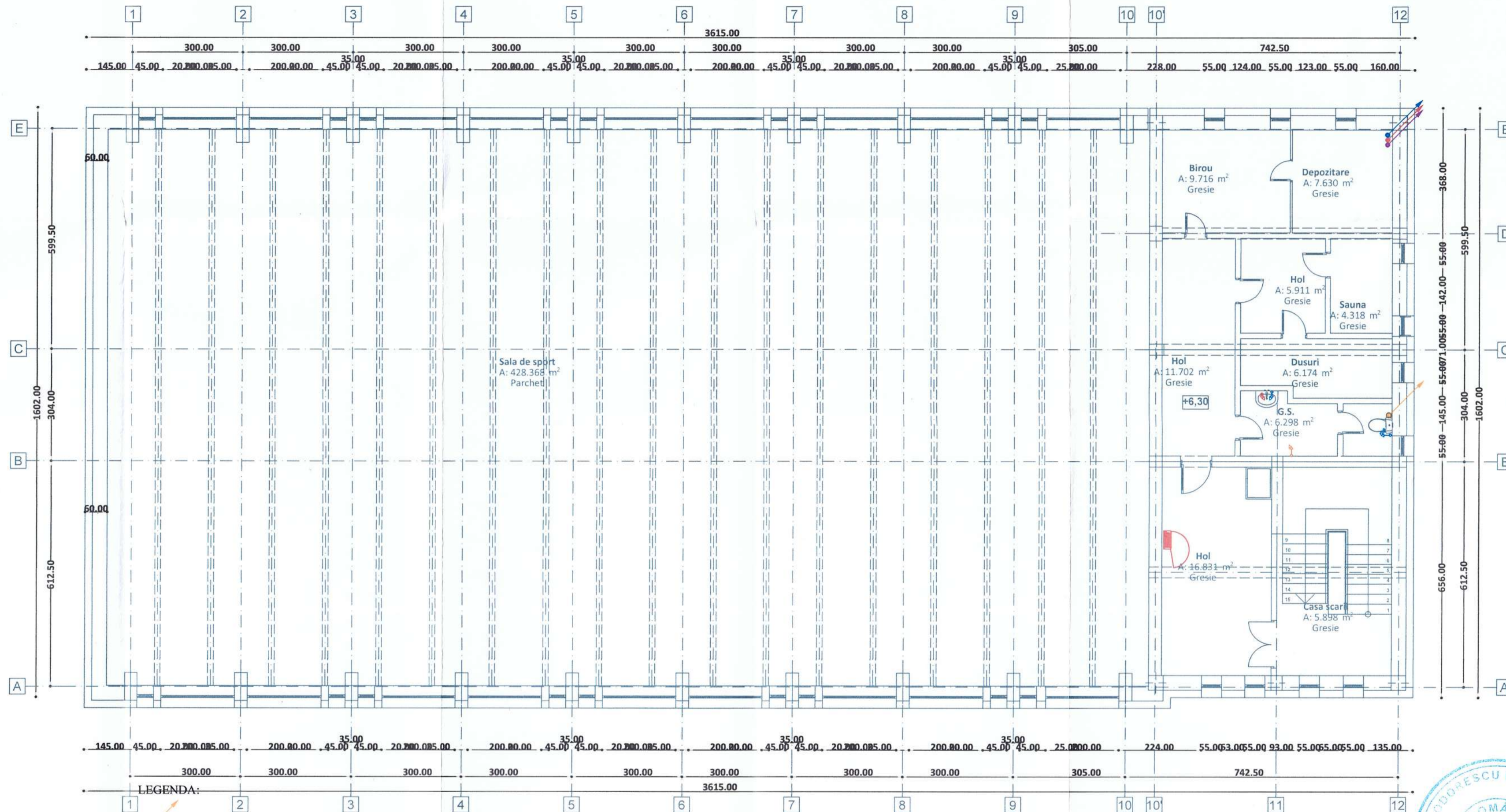

LEGENDA:

- Coloane canalizare
- Coloane apa rece
- Coloane apa calda menajera
- Coloane recirculare apa calda menajera
- Hidrant interior - 500x500x150mm
Furtun=plat Dn52
L_{starba} = 20[m]
Ø_{starba} = 13 [mm]
H_{starba} = +0.8- +1.5 [m]
Racord Dn50mm
- Baterie monocomandă cu temporizare
- Robinet de colț, 1/2"
- Robinet cu dublu serviciu, 1/2"
- Vas closet cu rezervor montat pe vas, echipat cu capac si porthartie
- Lavoar ceramic cu montaj pe perete, echipat cu baterie amestecatoare cu temporizare



Semnificație	Nume și prenume	Semnatura	Referat / nr. / data
	Proiectant general: S.C. DON proiect S.R.L.		Denumirea lucrării : Reabilitarea energetică a unității de învățământ Colegiul Tehnic Petru Poni Suceava - cladiri notate cu nr. cad. 51406-C6 (Camin elevi P-3), 51406-C12 (Sala sport si atelier), 51406-C18 (Atelier) si organizarea de santier
	Proiectant de specialitate: S.C. Lineo Proiect S.R.L.		Adresa: Jud. Suceava, mun. Suceava, calea Unirii, nr. 15
Şef proiect	Ing. Cornel Doniga		Beneficiar: MUNICIPIUL SUCEAVA
Proiectat	ing. Ţuca Cosmin		Denumire planșă: Corp C12 - SALA DE SPORT
Desenat	ing. Ţuca Cosmin		PLAN ETAJ 2 - INSTALATIIL SANITARE

Nr. Pr. Gen:
131/2023
Nr. Pr. Arh:
78/2023
Fază pr.:
D.A.L.I.
Nr. planșei:
IS.09

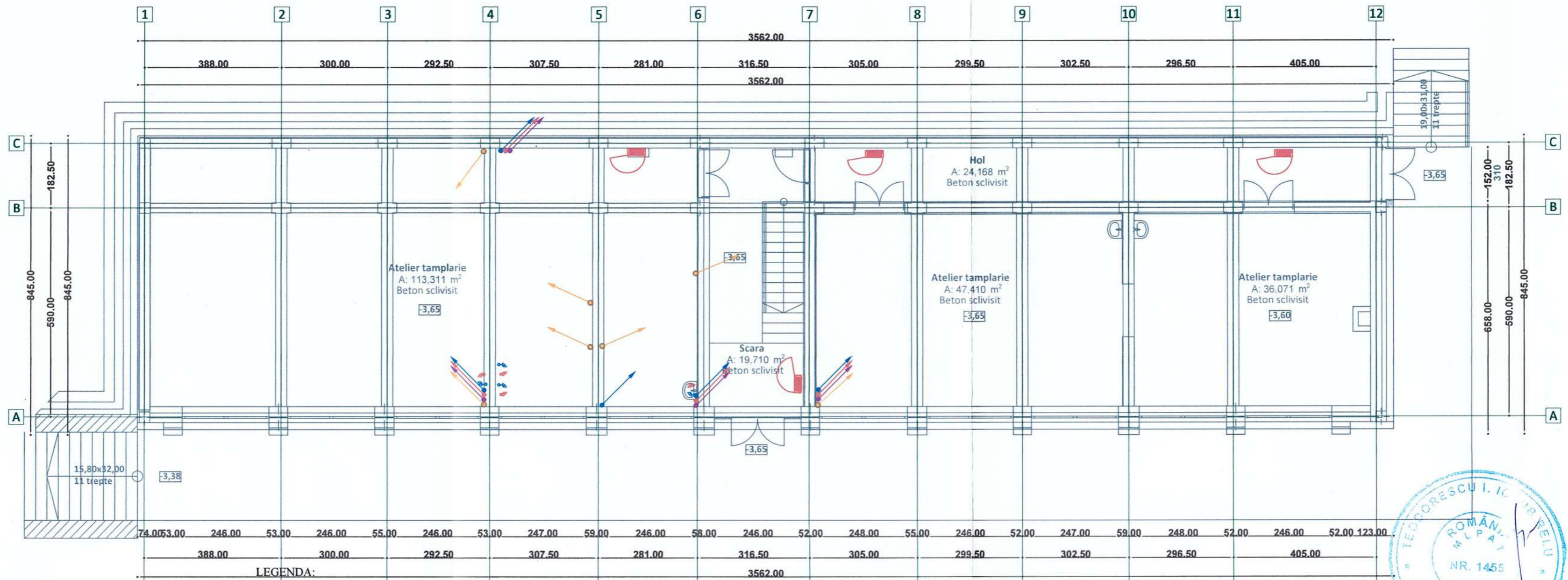

LEGENDA:

- Coloane canalizare
- Coloane apa rece
- Coloane apa calda menajera
- Coloane recirculare apa calda menajera
- Vas closet cu rezervor montat pe vas, echipat cu capac si porthartie
- Lavoar ceramic cu montaj pe perete, echipat cu baterie amestecatoare cu temporizare
- Hidrant interior - 500x500x150mm
- Furtun=plat Dn52
- L_{riser} = 20[m]
- Ø_{riser} = 13 [mm]
- H_{riser} = +0.8- +1.5 [m]
- Racord Dn50mm
- Baterie monocomandă cu temporizare
- Robinet de colț, 1/2"
- Robinet cu dublu serviciu, 1/2"



Semnificație	Nume și prenume	Semnatura	Referat / nr./ data
	Proiectant general: S.C. DON proiect S.R.L.		Denumirea lucrării: Reabilitarea energetică a unității de învățământ Colegiul Tehnic "Petre Mușat" Suceava - clădiri notate cu nr. cad. 51406-C6 (Camin elevi P+3); 51406-C17 (Sala sport și atelier); 51406-C18 (Atelier) și organizarea de șantier
	Proiectant de specialitate: S.C. Lineo Proiect S.R.L.		Adresa: Jud. Suceava, mun. Suceava, calea Unirii, nr. 15
Beneficiar:	MUNICIPIUL SUCEAVA		Nr. Pr. Gen: 131/2023
Șef proiect	Ing. Cornel Doniga		Nr. Pr. Arh. 78/2023
Proiectat	ing. Țuca Cosmin		Fază pr.: D.A.L.I.
Desenat	ing. Țuca Cosmin		Nr. planșei: IS.10
Denumire planșă:			
Corp C18 - ATELIER			
PLAN DEMISOL - INSTALAȚII SANITARE			

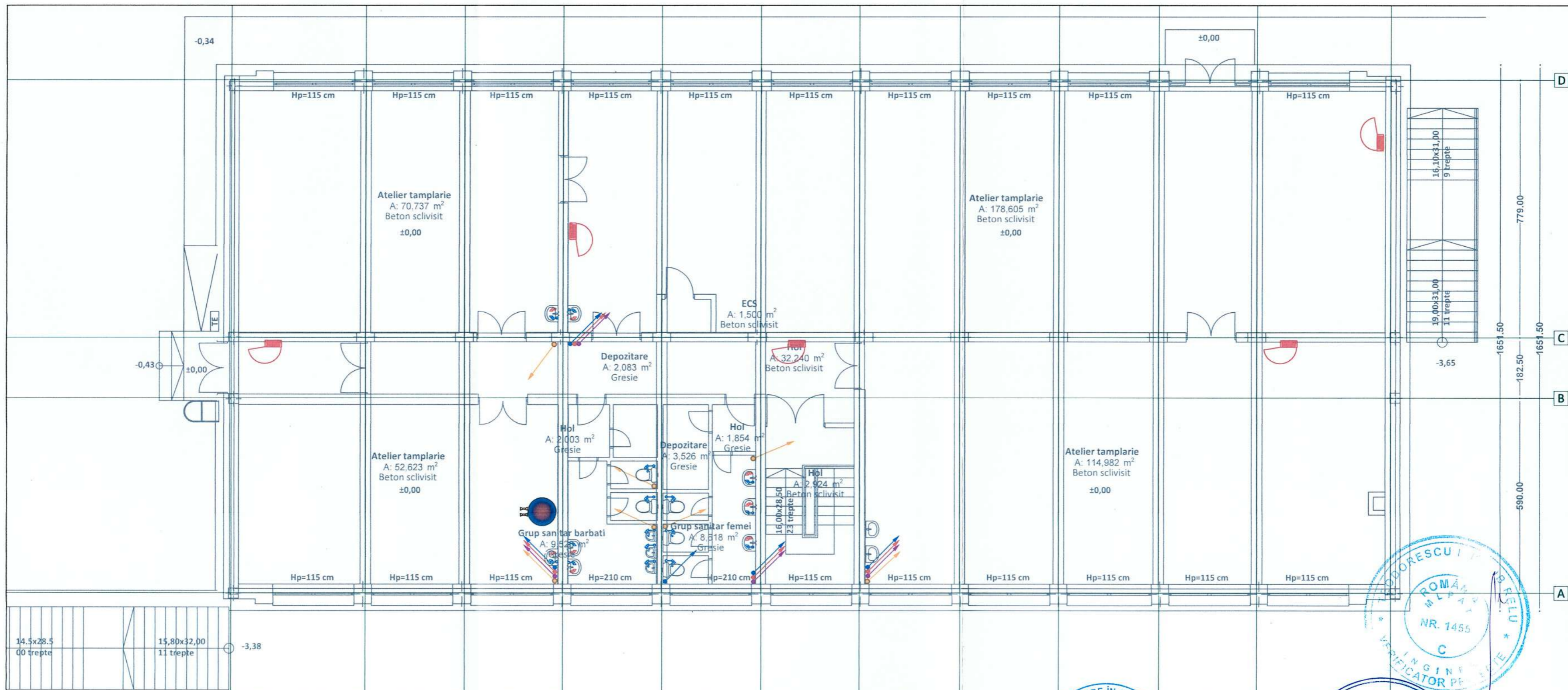

14,5x28,5 00 trepte	15,80x32,00 11 trepte	-3,38	116,00	53,00	246,00	53,00	246,00	55,00	252,00	53,00	246,00	54,00	246,00	58,00	246,00	52,00	251,00	52,00	246,00	52,00	247,00	51,99	246,01	53,00	246,01	
			406,50	300,00	300,00	300,00	300,00	196	299,00	298,50	305,00	299,50	302,50	296,50	296,50	3604,00										

LEGENDA:

- 1 Boiler bivalent cu 2 serpentine
Volum = 500 l
Putere electrica: 3.00 kW;
- 2 Coloane canalizare
Coloane apa rece
Coloane apa calda menajera
Coloane recirculare apa calda menajera
- 3 Vas closet cu rezervor montat pe vas, echipat cu capac si porthartie
- 4 Hidrant interior - 500x500x150mm
Furtun=plat Dn52
L_{furtun} = 20[m]
Ø_{ijta} = 13 [mm]
H_{pod} = +0.8- +1.5 [m]
Racord Dn50mm
- 5 Baterie monocomandă cu temporizare
- 6 Robinet de colț, 1/2"
- 7 Robinet cu dublu serviciu, 1/2"



Semnificație	Nume și prenume	Semnatura	Referat / nr. / data
	Proiectant general S.C. DON proiect S.R.L.		Denumirea lucrării: Reabilitarea energetică a unității de învățământ Colegiul Tehnic "Petru Poni" Suceava - cladiri notate cu nr. cad. 51406-C6 (Camin elevi P+3), 51406-C12 (Sala sport si atelier), 51406-C18 (Atelier) si Organizare de santier
	Proiectant de specialitate S.C. Lineo Proiect S.R.L.		Adresa: Jud. Suceava, mun. Suceava, calea Unirii, nr. 15
Șef proiect	Ing. Cornel Doniga		Beneficiar: MUNICIPIUL SUCEAVA
Proiectat	ing. Ţuca Cosmin		Denumire planșă: Corp C18 - ATELIER
Desenat	ing. Ţuca Cosmin		PLAN PARTER - INSTALATIILE SANITARE

Nr. Pr. Gen: 131/2023
Nr. Pr. Arh: 78/2023
Fază pr.: D.A.L.I.
Nr. planșei: IS.11

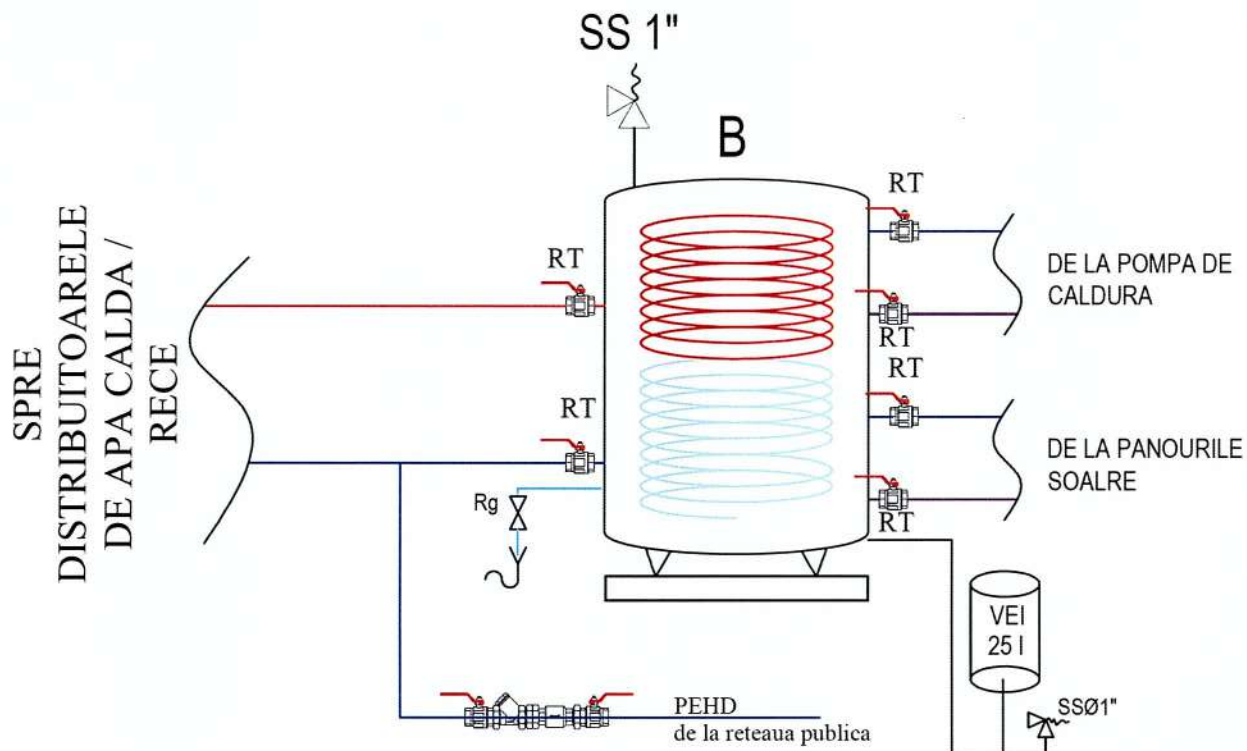

LEGENDĂ

- Conductă apă rece, izolată termic,
- Conductă apă caldă, izolată termic,
- Conductă recirculare apă caldă, izolată termic
- PT Piesa de trecere de la PEHD la PE-X
- RT Robinet de trecere
- CS Clapeta se sens
- Fy Filtru Y
- Ss Supapa de siguranță
- B Boiler cu 2 serpentine
Volum = 500 l;
Izolată termic;
Rezistență electrică: 3.00 kW.





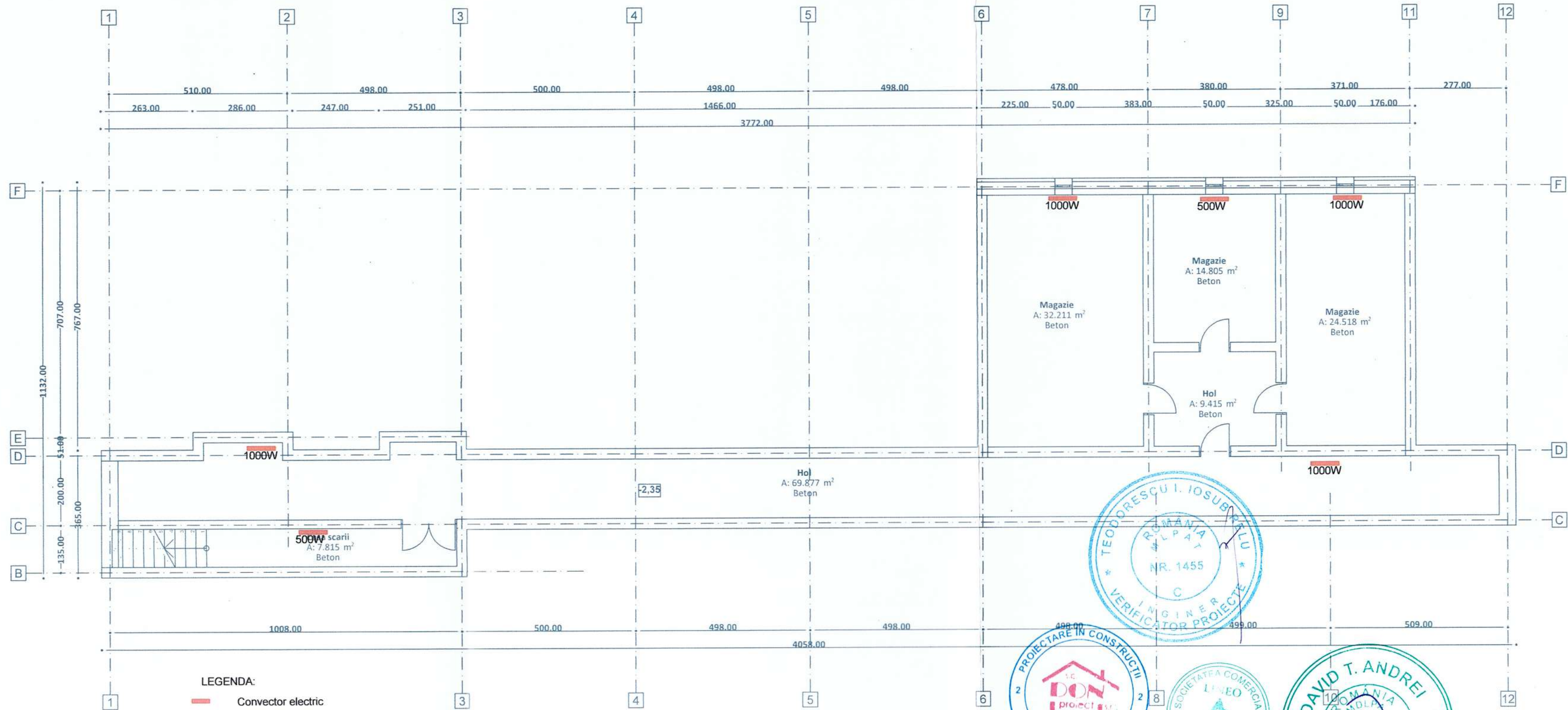



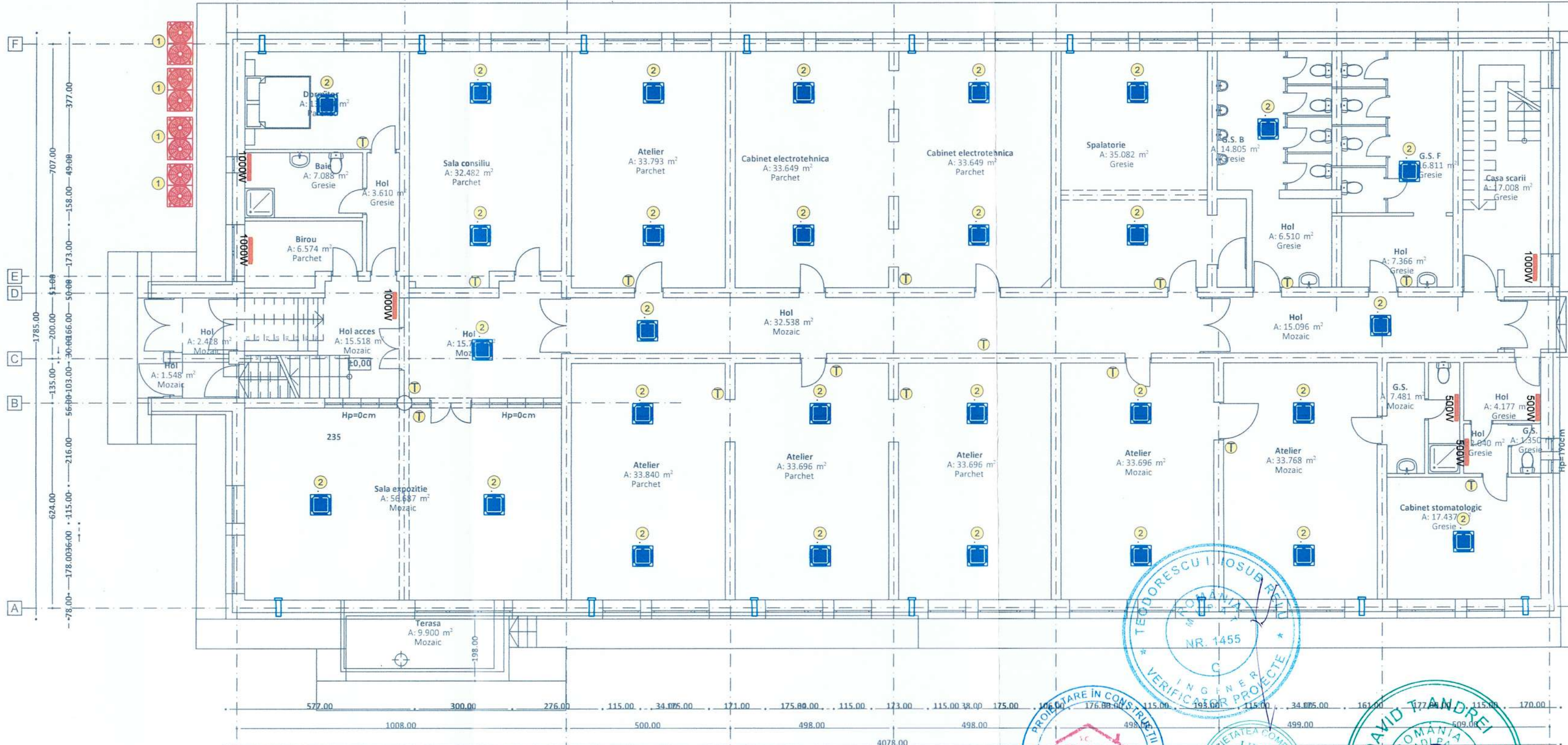

Semnificație	Nume și prenume	Semnatura	Referat / nr. / dată
	Proiectant general: S.C. DON proiect S.R.L.		Denumirea lucrării : Reabilitarea energetică a unității de învățământ Colegiul Tehnic "Petru Musat" Suceava - clădiri notate cu nr. cad. 51406-C6 (Camin elevi Pe3), 51406-C12 (Sala sport și atelier), 51406-C18 (Atelier) și organizare de șantier
	Proiectant de specialitate: S.C. Lineo Proiect S.R.L.		Adresa: Jud. Suceava, mun. Suceava, calea Unirii, nr. 15
Semnificație	Nume și prenume	Semnatura	Scara:
Șef proiect	Ing. Cornel Doniga		%
Proiectat	ing. Țuca Cosmin		Data: Iunie 2023
Desenat	ing. Țuca Cosmin		
			Beneficiar: MUNICIPIUL SUCEAVA
			Denumire planșă: INSTALATII SANITARE SCHEMA DE PRINCIPIU PREPARARE APA CALDA MENAJERA
			Nr. Pr. Gen: 131/2023
			Nr. Pr. Arh. 78/2023
			Fază pr. : D.A.L.I.
			Nr. planșei: IS.12



Semnificație	Nume și prenume	Semnatura	Referat / nr. / dată
	Proiectant general: S.C. DON proiect S.R.L.		Denumirea lucrării: Reabilitarea energetică a unității de învățământ Colegiul Tehnic "Petru Musat" Suceava - clădiri notate cu nr. cad. 51406-C6 (Camin elevi P+3), 51406-C12 (Sala sport și atelier), 51406-C18 (Atelier) și organizare de șantier Adresa: Jud. Suceava, mun. Suceava, calea Unirii, nr. 15
	Proiectant de specialitate: S.C. Lineo Proiect S.R.L.		
Șef proiect	Ing. Cornel Doniga		Beneficiar: MUNICIPIUL SUCEAVA Denumire planșă: Corp C6 - CAMIN ELEVI PLAN SUBSOL - INSTALATII TERMICE
Proiectat	ing. Ţuca Cosmin		
Desenat	ing. Ţuca Cosmin		Nr. Pr. Gen: 131/2023 Nr. Pr. Arh: 78/2023 Fază pr.: D.A.L.I. Nr. planșei: IT.01



LEGENDA:

-  Termostat ambiental de camera
-  Convector electric
-  Recuperator de caldura din cupru
-  Levacuat= 177 mc/h
-  Lintroduș= 185 mc/h
-  Diametru= 200mm
-  Diametru gaura montare= 220mm
-  Sistem de control cu telecomanda si posibilitate

Unitate externa VRV
 Putere maxima de incalzire: 63.00 KW;
 Putere nominala de racire: 56.00 KW;
 Putere electrica incalzire: 17.07 kW;
 Putere electrica racire: 25.69 kW;
 Racord gaz: 28.58 mm;
 Racord lichid: 15.88 mm;
 Dimensiuni: 1695x1295x765 (H x L x l)

Unitate interna VRV de tavan
 Putere nominala de incalzire: 2.20 KW;
 Putere nominala de racire: 2.20 KW;
 Putere electrica: 230 W;
 Racord gaz: 12.70 mm;
 Racord lichid: 6.35 mm;
 Racord condens: 25 mm;

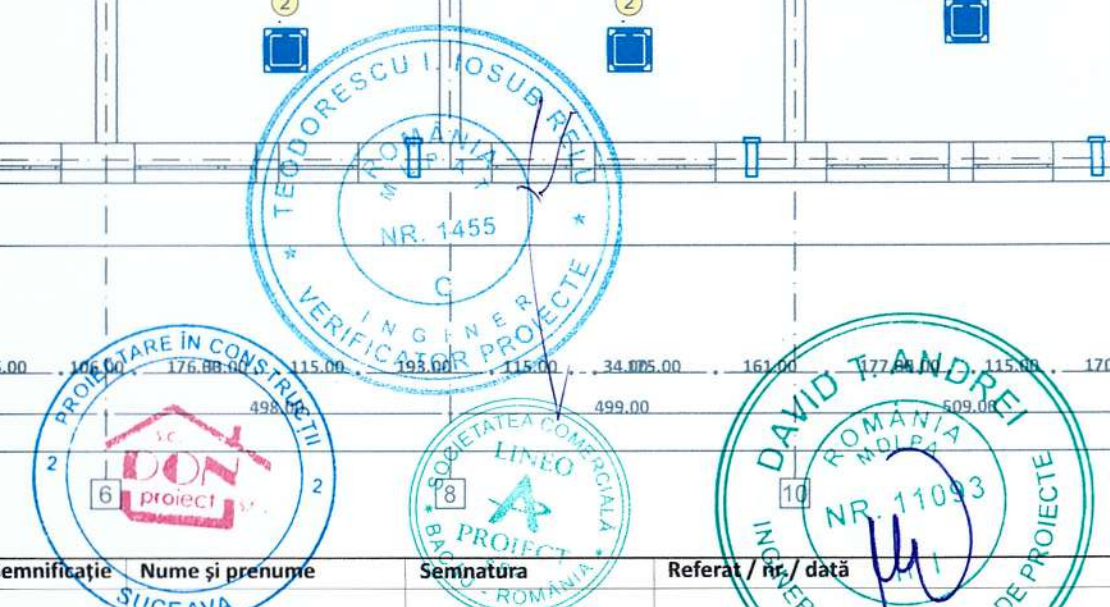

Semnificație	Nume și prenume	Semnatura	Referat / nr. / dată	
	Proiectant general: S.C. DON proiect S.R.L.		Denumirea lucrării: Reabilitarea energetică a unitatii de invatamant Colegiul Tehnic "Petru Poni" Suceava - cladiri notate cu nr. cad. 51406-C6 (Camin elevi P-3), 51406-C12 (Sala sport si atelier), 51406-C18 (Atelier) si organizare de santier	Nr. Pr. Gen: 131/2023
	Proiectant de specialitate: S.C. Lineo Proiect S.R.L.		Adresa: Jud. Suceava, mun. Suceava, calea Unirii, nr. 15	Nr. Pr. Arh. 78/2023
Semnificație	Nume și prenume	Semnatura	Scara:	Beneficiar:
Șef proiect	Ing. Cornel Doniga		1:100	MUNICIPIUL SUCEAVA
Proiectat	ing. Țuca Cosmin		Data: Iunie 2023	Fază pr. : D.A.L.I.
Desenat	ing. Țuca Cosmin			Denumire planșă: Corp C6 - CAMIN ELEVI PLAN PARTER - INSTALATI TERMICE
				Nr. planșei: IT.02

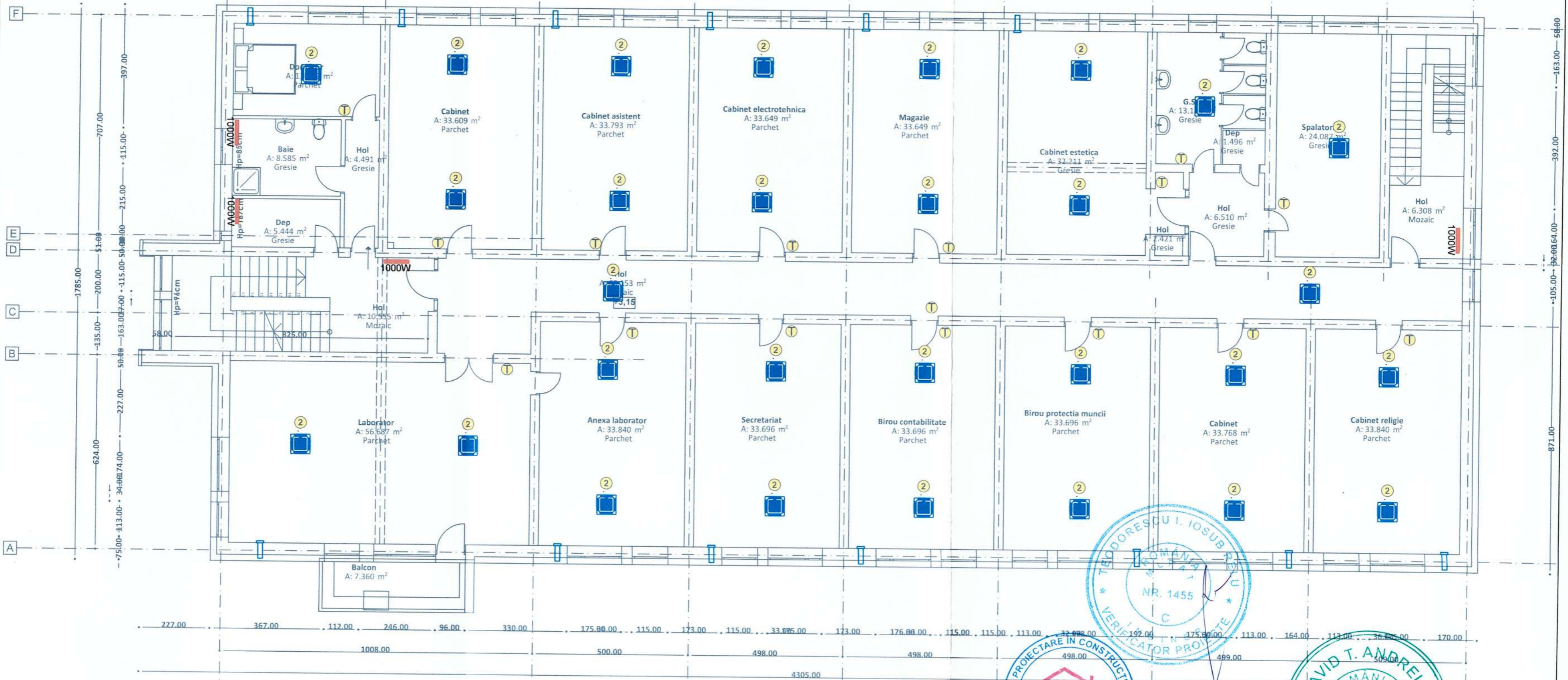

LEGENDA:

- Termostat ambiental de camera
- Convector electric
- Recuperator de caldura din cupru
- Levacuat= 177 mc/h
- Lintrods= 185 mc/h
- Diametru= 200mm
- Diametru gaura montare= 220mm
- Sistem de control cu telecomanda si posibilitate

Unitate interna VRV de tavan
 Putere nominala de incalzire: 2.20 KW;
 Putere nominala de racire: 2.20 KW;
 Putere electrica: 230 W;
 Racord gaz: 12.70 mm;
 Racord lichid: 6.35 mm;
 Racord condens: 25 mm;

Semnificatie	Nume si prenume	Semnatura	Referat / nr. / data
	Proiectant general: S.C. DON proiect S.R.L.		Denumirea lucrării: Reabilitarea energetică a unitatii de invatamant Colegiul Tehnic "Petru Musat" Suceava - cladiri notate cu nr. cad. 51406-C6 (Camin elevi P-3), 51406-C12 (Sala sport si atelier), 51406-C18 (Atelier) si organizare de santier Adresa: Jud. Suceava, mun. Suceava, calea Unirii, nr. 15
	Proiectant de specialitate: S.C. Lineo Proiect S.R.L.		
Şef proiect	Ing. Cornel Doniga		Beneficiar: MUNICIPIUL SUCEAVA
Proiectat	ing. Ţuca Cosmin		Denumire planşă: Corp C6 - CAMIN ELEVI PLAN ETAJ 1 - INSTALATIILE TERMICE
Desenat	ing. Ţuca Cosmin		

Nr. Pr. Gen: 131/2023
 Nr. Pr. Arh. 78/2023
 Fază pr.: D.A.L.I.
 Nr. planşei: IT.03

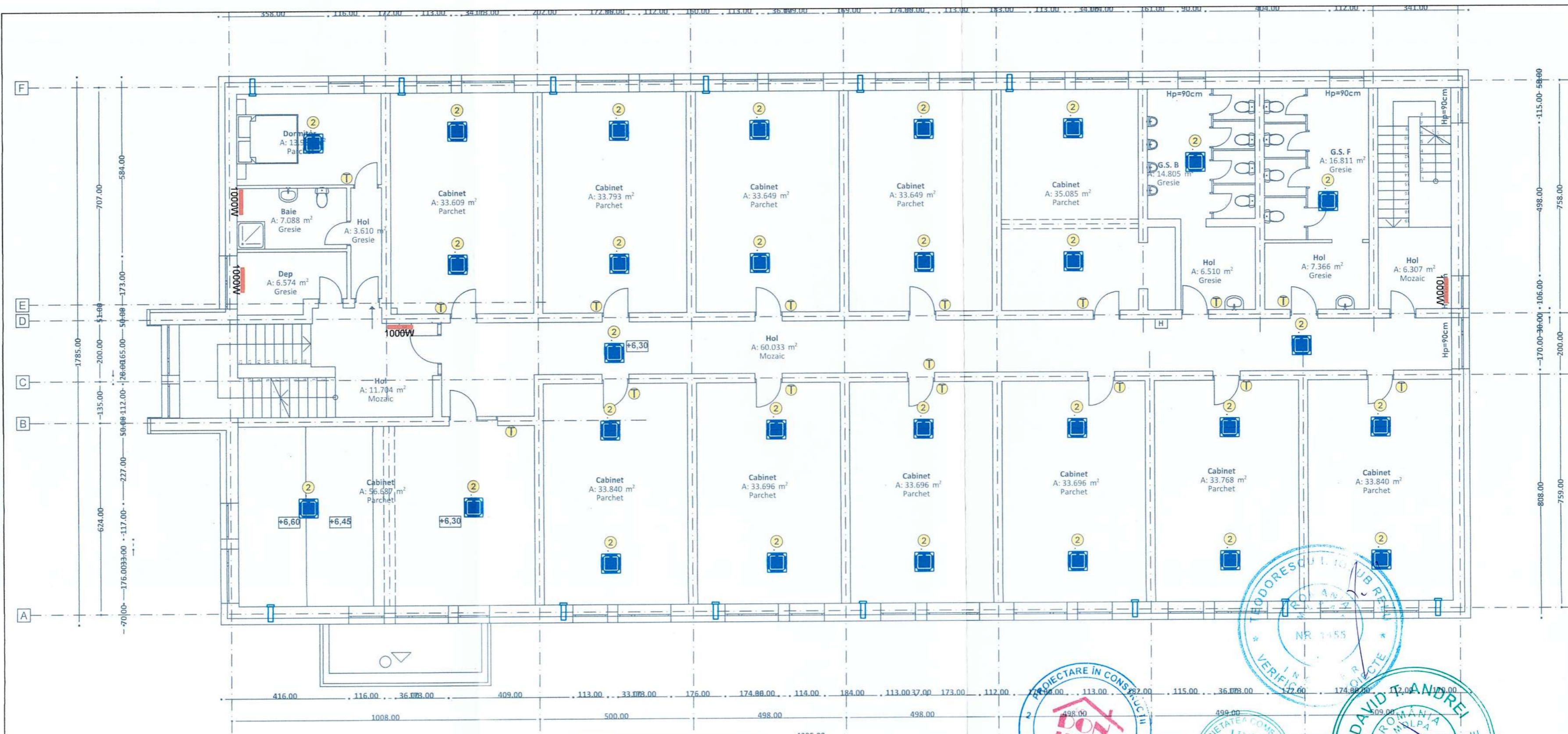

- LEGENDA:**
- Ⓜ Termostat ambiental de camera
 - Ⓜ Convector electric
 - Ⓜ Recuperator de caldura din cupru
 - Ⓜ Levacuat= 177 mc/h
 - Ⓜ Lintrodus= 185 mc/h
 - Ⓜ Diametru= 200mm
 - Ⓜ Diametru gaura montare= 220mm
 - Ⓜ Sistem de control cu telecomanda si posibilitate

Unitate interna VRV de tavan
 Putere nominala de incalzire: 2.20 KW;
 Putere nominala de racire: 2.20 KW;
 Putere electrica: 230 W;
 Racord gaz: 12.70 mm;
 Racord lichid: 6.35 mm;
 Racord condens: 25 mm;

Semnificație	Nume și prenume	Semnatura	Referat / nr./ data
	Proiectant general: S.C. DON proiect S.R.L.		Denumirea lucrării : Reabilitarea energetică a unității de învățământ Colegiul Tehnic "Petru Musat" Suceava - cladiri notate cu nr. cad. 51406-C6 (Camin elevi P+3), 51406-C12 (Sala sport si atelier), 51406-C18 (Atelier) si organizare de santier Adresa: Jud. Suceava, mun. Suceava, calea Unirii, nr. 15
	Proiectant de specialitate: S.C. Lineo Proiect S.R.L.		
Semnificație	Nume și prenume	Semnatura	Scara:
Șef proiect	Ing. Cornel Doniga		1:100
Proiectat	ing. Ţuca Cosmin		Data: Iunie 2023
Desenat	ing. Ţuca Cosmin		



Nr. Pr. Gen:
131/2023

Nr. Pr. Arh:
78/2023

Fază pr. :
D.A.L.I.

Nr. planșei:
IT.04

Denumire planșă:
Corp C6 - CAMIN ELEVI
PLAN ETAJ 2 - INSTALATIILE TERMICE

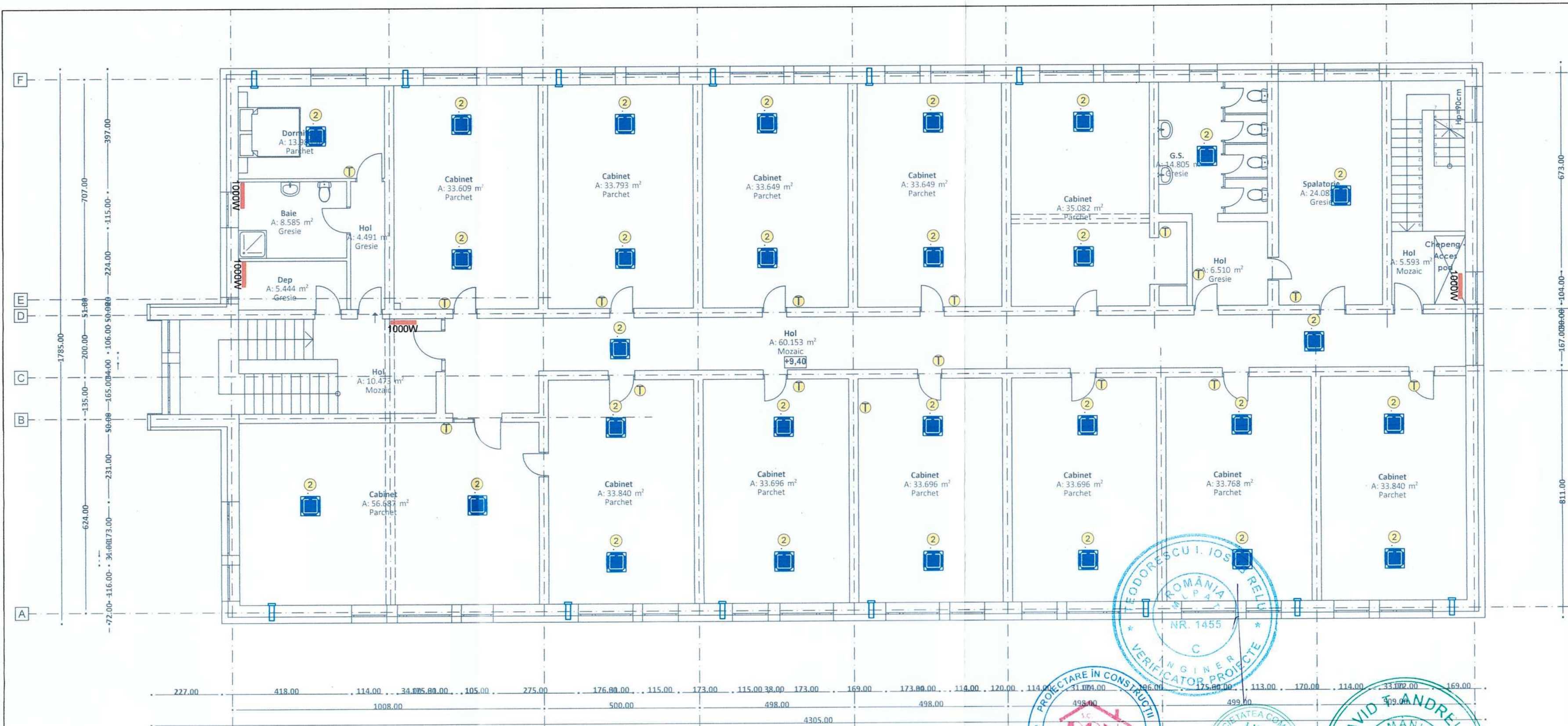

- LEGENDA:**
- ① Termostat ambiental de camera
 - Convector electric
 - Recuperator de caldura din cupru
 - Levacuat= 177 mc/h
 - Lintrodus= 185 mc/h
 - Diametru= 200mm
 - Diametru gaura montare= 220mm
 - Sistem de control cu telecomanda si posibilitate
- ② Unitate interna VRV de tavan
 - Putere nominala de incalzire: 2.20 KW;
 - Putere nominala de racire: 2.20 KW;
 - Putere electrica: 230 W;
 - Racord gaz: 12.70 mm;
 - Racord lichid: 6.35 mm;
 - Racord condens: 25 mm;

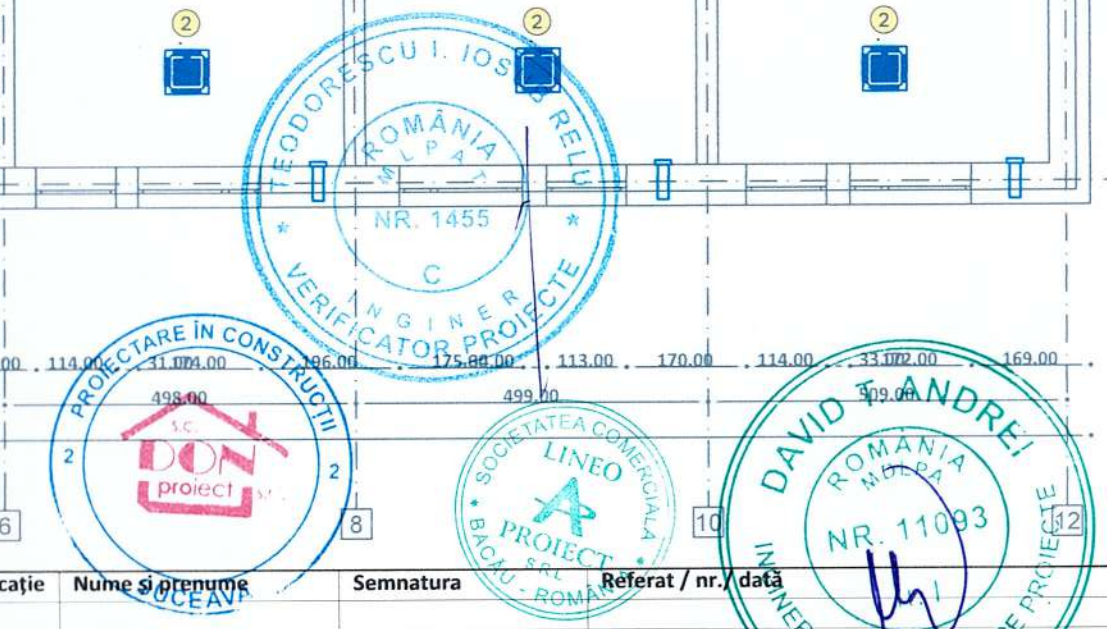

Semnificație	Nume și prenume	Semnatura	Referat / nr. / data
	Proiectant general: S.C. DON proiect S.R.L.		Denumirea lucrării: Reabilitarea energetică a unității de învățământ Colegiul Tehnic "Petru Poni" Suceava / clădiri notate cu nr. cad. 51406-C6 (Camin elevi P+3), 51406-C17 (Sala sport si atelier), 51406-C18 (Atelier) și organizare de santier Adresa: Jud. Suceava, mun. Suceava, calea Unirii, nr. 15
	Proiectant de specialitate: S.C. Lineo Proiect S.R.L.		
Beneficiar	MUNICIPIUL SUCEAVA		
Denumire planșă:	Corp C6 - CAMIN ELEVI PLAN ETAJ 3 - INSTALATI TERMICE		

Nr. Pr. Gen: 131/2023
Nr. Pr. Arh: 78/2023
Fază pr.: D.A.L.I.
Nr. planșei: IT.05

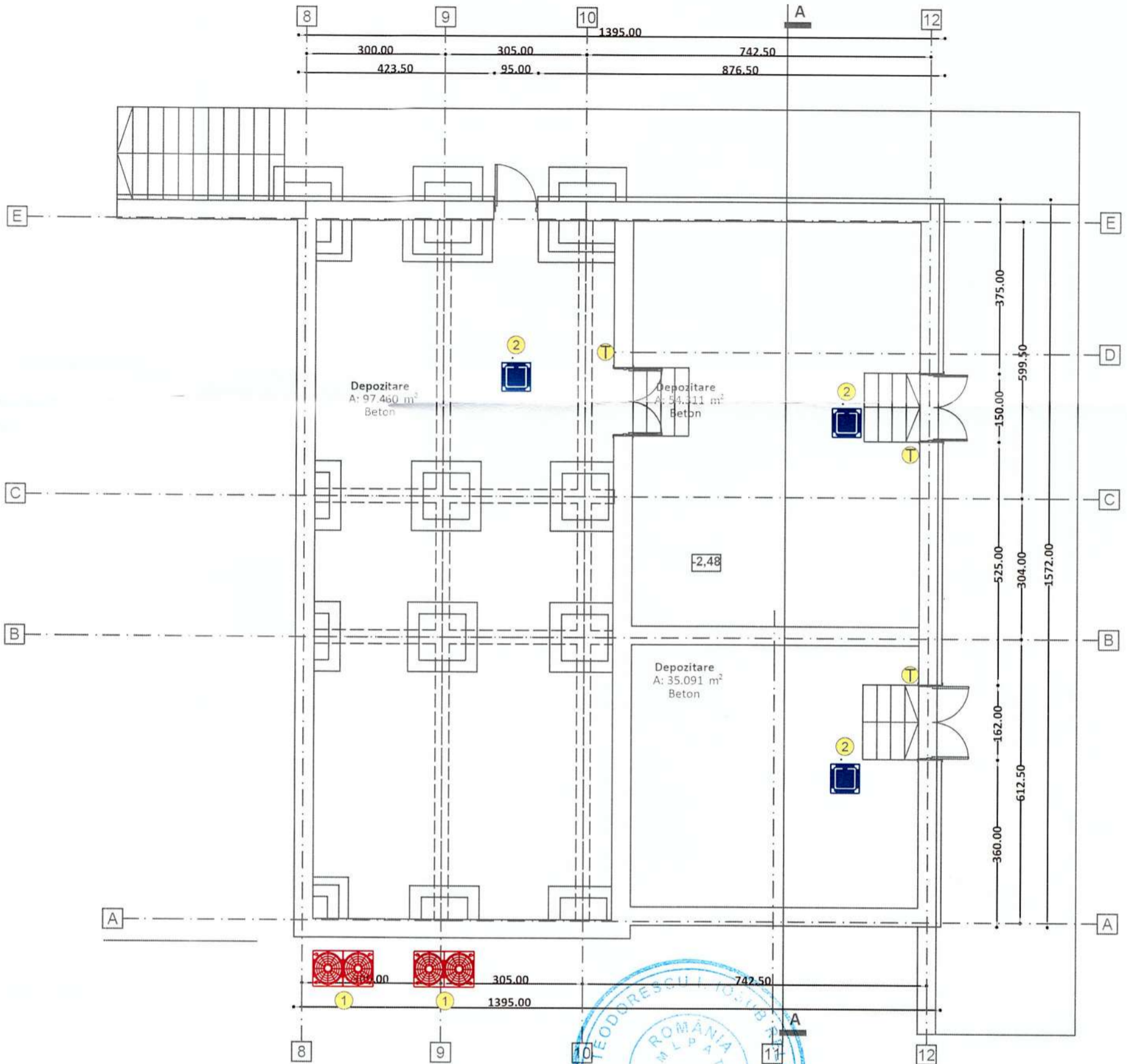

LEGENDA:

- T** Termostat ambiental de camera
- 1** Unitate externa VRV
Putere maxima de incalzire: 63.00 KW;
Putere nominala de racire: 56.00 KW;
Putere electrica incalzire: 17.07 kW;
Putere electrica racire: 25.69 kW;
Racord gaz: 28.58 mm;
Racord lichid: 15.88 mm;
Dimensiuni: 1695x1295x765 (H x L x l)
- 2** Unitate interna VRV de tavan
Putere nominala de incalzire: 2.20 KW;
Putere nominala de racire: 2.20 KW;
Putere electrica: 230 W;
Racord gaz: 12.70 mm;
Racord lichid: 6.35 mm;
Racord condens: 25 mm;



Semnificație	Nume și prenume	Semnatura	Referat / nr. / dată
	Proiectant general: S.C. DON proiect S.R.L.		Denumirea lucrării: Reabilitarea energetică a unității de învățământ Colegiul Tehnic "Petru Poni" Suceava - clădiri notate cu nr. cad. 51406-C6 (Cămin elevi P+3), 51406-C12 (Sală sport și atelier), 51406-C18 (Atelier) și organizare de șantier Adresa: Jud. Suceava, mun. Suceava, calea Unirii, nr. 15
	Proiectant de specialitate: S.C. Lineo Proiect S.R.L.		
Șef proiect	Ing. Cornel Doniga		Beneficiar: MUNICIPIUL SUCEAVA
Proiectat	ing. Ţuca Cosmin		Denumire planșă:
Desenat	ing. Ţuca Cosmin		Corp C12 - SALA DE SPORT PLAN SUBSOL - INSTALATII TERMIEC

Nr. Pr. Gen:
131/2023
Nr. Pr. Arh.
78/2023
Fază pr.:
D.A.L.I.
Nr. planșei:
IT.06

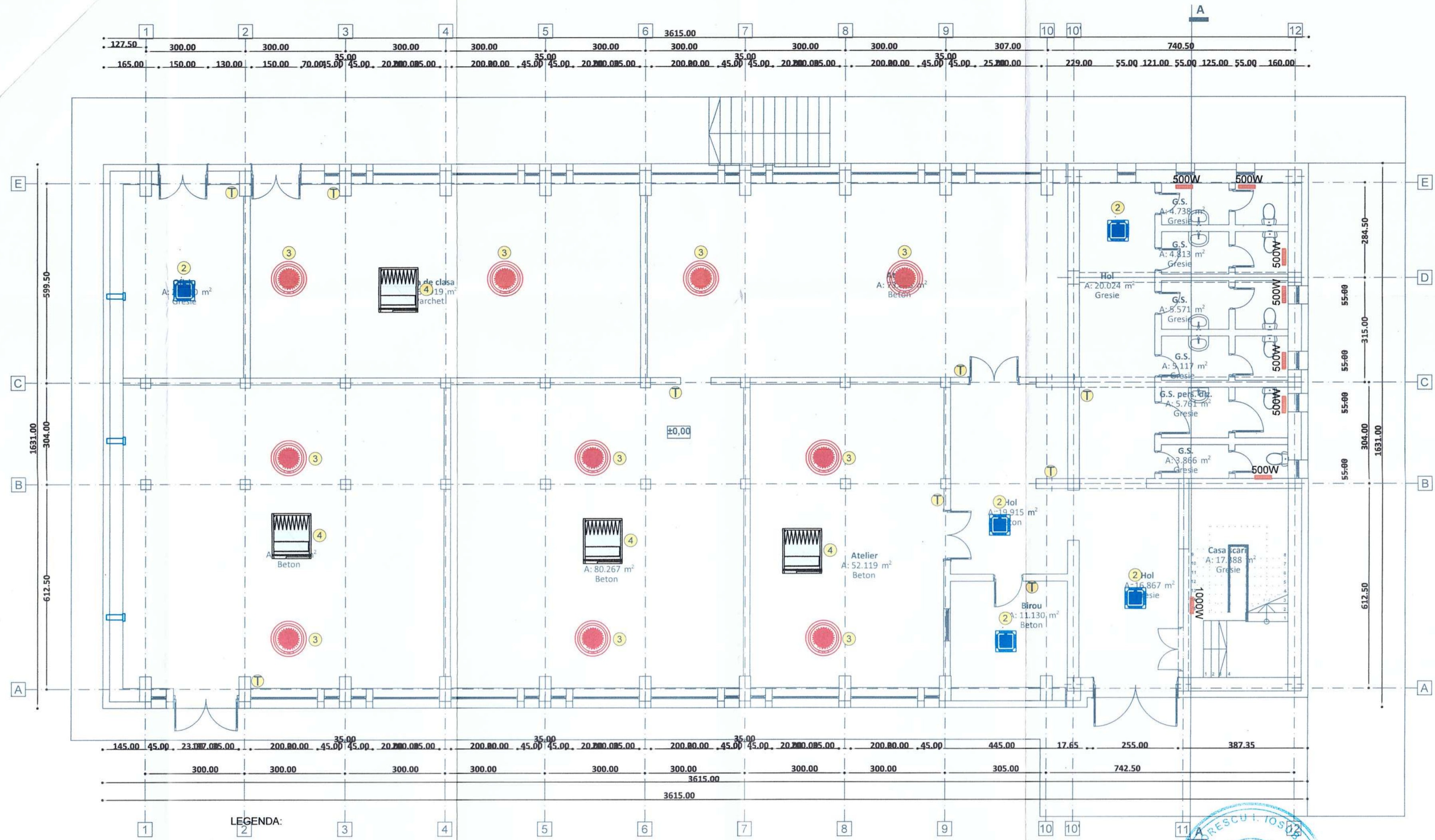

LEGENDA:

- Termostat ambiental de camera
- Convector electric
- Recuperator de caldura din cupru
Levacuat= 177 mc/h
Lintrodus= 185 mc/h
Diametru= 200mm
Diametru gaura montare= 220mm
Sistem de control cu telecomanda si
posibilitate

Unitate interna VRV de tavan
Putere nominala de incalzire: 2.20 KW;
Putere nominala de racire: 2.20 KW;
Putere electrica: 230 W;
Racord gaz: 12.70 mm;
Racord lichid: 6.35 mm;
Racord condens: 25 mm;

Unitate interna VRV de tavan
Putere nominala de incalzire: 6.30 KW;
Putere nominala de racire: 5.60 KW;
Putere electrica: 300 W;
Racord gaz: 12.70 mm;
Racord lichid: 6.35 mm;
Racord condens: 25 mm;

Recuperator de caldura
Montaj la tavan
Debit: 650 mc/h
Echizat cu baterie de incalzire electrica

Semnificație	Nume și prenume	Semnatura	Referat / nr. / data
	Proiectant general: S.C. DON proiect S.R.L.		Denumirea lucrării : Reabilitarea energetică a unității de învățământ Colegiul Tehnic "Petru Poni" Suceava - clădiri notate cu nr. cad. 51406-C6 (Camin elevi P+3), 51406-C12 (Sala sport și atelier), 51406-C18 (Atelier) și organizarea de santier
	Proiectant de specialitate: S.C. Lineo Proiect S.R.L.		Adresa: Jud. Suceava, mun. Suceava, calea Unirii, nr. 15
Șef proiect	ing. Cornel Doniga		Beneficiar: MUNICIPIUL SUCEAVA
Proiectat	ing. Țuca Cosmin		Denumire planșă: Corp C12 - SALA DE SPORT PLAN PARTER - INSTALATIILE TERMICE
Desenat	ing. Țuca Cosmin		

Nr. Pr. Gen:
131/2023
Nr. Pr. Arh:
78/2023
Fază pr.:
D.A.L.I.
Nr. planșei:
IT.07

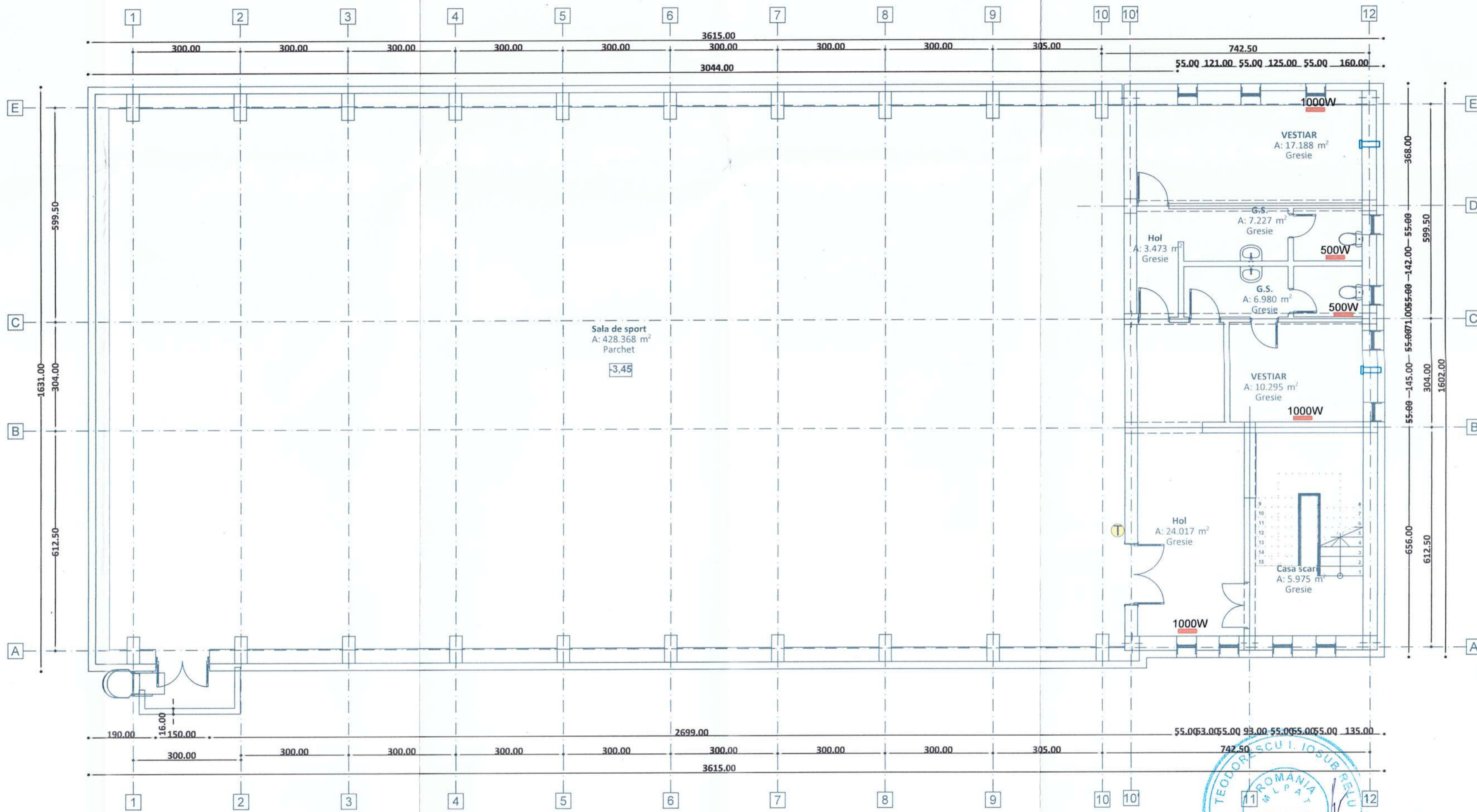

LEGENDA:

- Termostat ambiental de camera
- Convector electric

Recuperator de caldura din cupru
 Levacuat= 177 mc/h
 Lintrodus= 185 mc/h
 Diametru= 200mm
 Diametru gaura montare= 220mm
 Sistem de control cu telecomanda si
 posibilitate

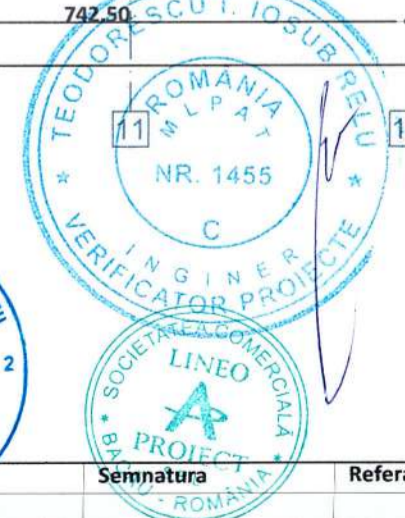

Semnificație	Nume și prenume	Semnatura	Referat / nr. / dată
	Proiectant general: S.C. DON proiect S.R.L.		Denumirea lucrării : Reabilitarea energiei a unitatii de invatamant Colegiul Tehnic "Petru Poni" Suceava - Cladiri potate cu nr. cad. 51406-C6 (Camin elevi P+3), 51406-C12 (Sala sport si atelier), 51406-C18 (Atelier) si organizarea de santier
	Proiectant de specialitate: S.C. Lineo Proiect S.R.L.		Adresa: Jud. Suceava, mun. Suceava, calea Unirii, nr. 15
Semnificație	Nume și prenume	Semnatura	Scara:
Șef proiect	Ing. Cornel Doniga		1:100
Proiectat	ing. Tuca Cosmin		Data: Iunie 2023
Desenat	ing. Tuca Cosmin		
			Beneficiar: MUNICIPIUL SUCEAVA
			Denumire planșă: Corp C12 - SALA DE SPORT PLAN ETAJ 1 - INSTALATII TERMICE
			Nr. Pr. Gen: 131/2023
			Nr. Pr. Arh: 78/2023
			Fază pr.: D.A.L.I.
			Nr. planșei: IT.08

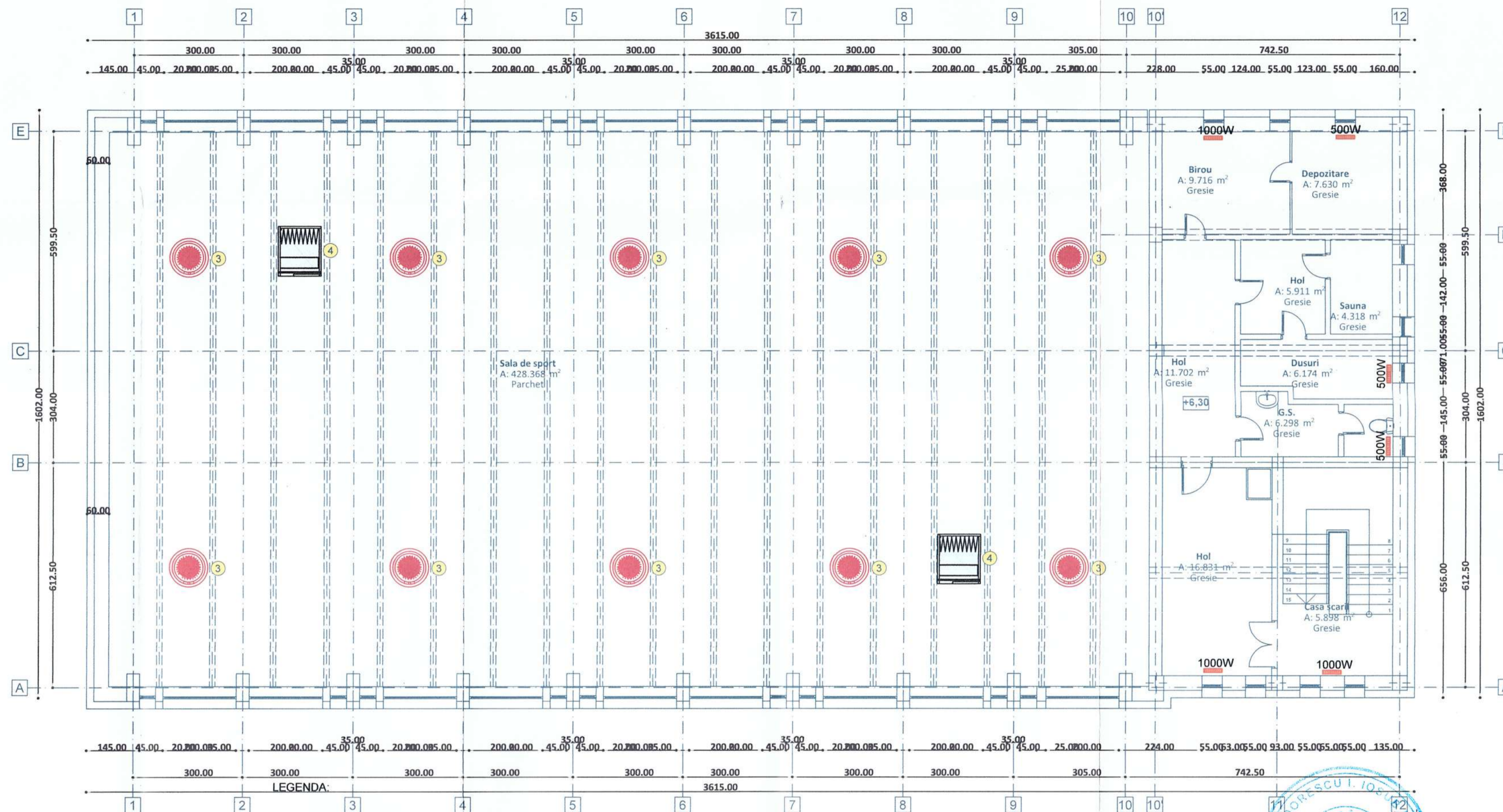

LEGENDA:

- 1 Termostat ambiental de camera
- 2 Convector electric
- 3 Recuperator de caldura din cupru
- 4 Levacuat= 177 mc/h
- 5 Lintrodus= 185 mc/h
- 6 Diametru= 200mm
- 7 Diametru gaura montare= 220mm
- 8 Sistem de control cu telecomanda si
- 9 posibilitate

2
Unitate interna VRV de tavan
Putere nominala de incalzire: 2.20 KW;
Putere nominala de racire: 2.20 KW;
Putere electrica: 230 W;
Racord gaz: 12.70 mm;
Racord lichid: 6.35 mm;
Racord condens: 25 mm;

3
Unitate interna VRV de tavan
Putere nominala de incalzire: 6.30 KW;
Putere nominala de racire: 5.60 KW;
Putere electrica: 300 W;
Racord gaz: 12.70 mm;
Racord lichid: 6.35 mm;
Racord condens: 25 mm;

4
Recuperator de caldura
Montaj la tavan
Debit: 650 mc/h
Echizat cu baterie de incalzire aer



Semnificatie	Nume si prenume	Semnatura	Referat / nr./ data
	Proiectant general: S.C. DON proiect S.R.L.		Denumirea lucrării : Reabilitarea energetică a unitatii de învățământ Colegiul Tehnic "Petru Poni" Suceava - clădiri notate cu nr. cad. 51406-C6 (Camin elevi P+3), 51406-C12 (Sala sport si atelier), 51406-C18 (Atelier) si organizare de santier
	Proiectant de specialitate: S.C. Lineo Proiect S.R.L.		Adresa: Jud. Suceava, mun. Suceava, calea Unirii, nr. 15
Şef proiect	Ing. Cornel Doniga		Beneficiar: MUNICIPIUL SUCEAVA
Proiectat	ing. Ţuca Cosmin		Denumire planşă: Corp C12 - SALA DE SPORT
Desenat	ing. Ţuca Cosmin		PLAN ETAJ 2 - INSTALATIILE TERMICE

Nr. Pr. Gen: 131/2023
Nr. Pr. Arh: 78/2023
Fază pr.: D.A.L.I.
Nr. planşei: IT.09

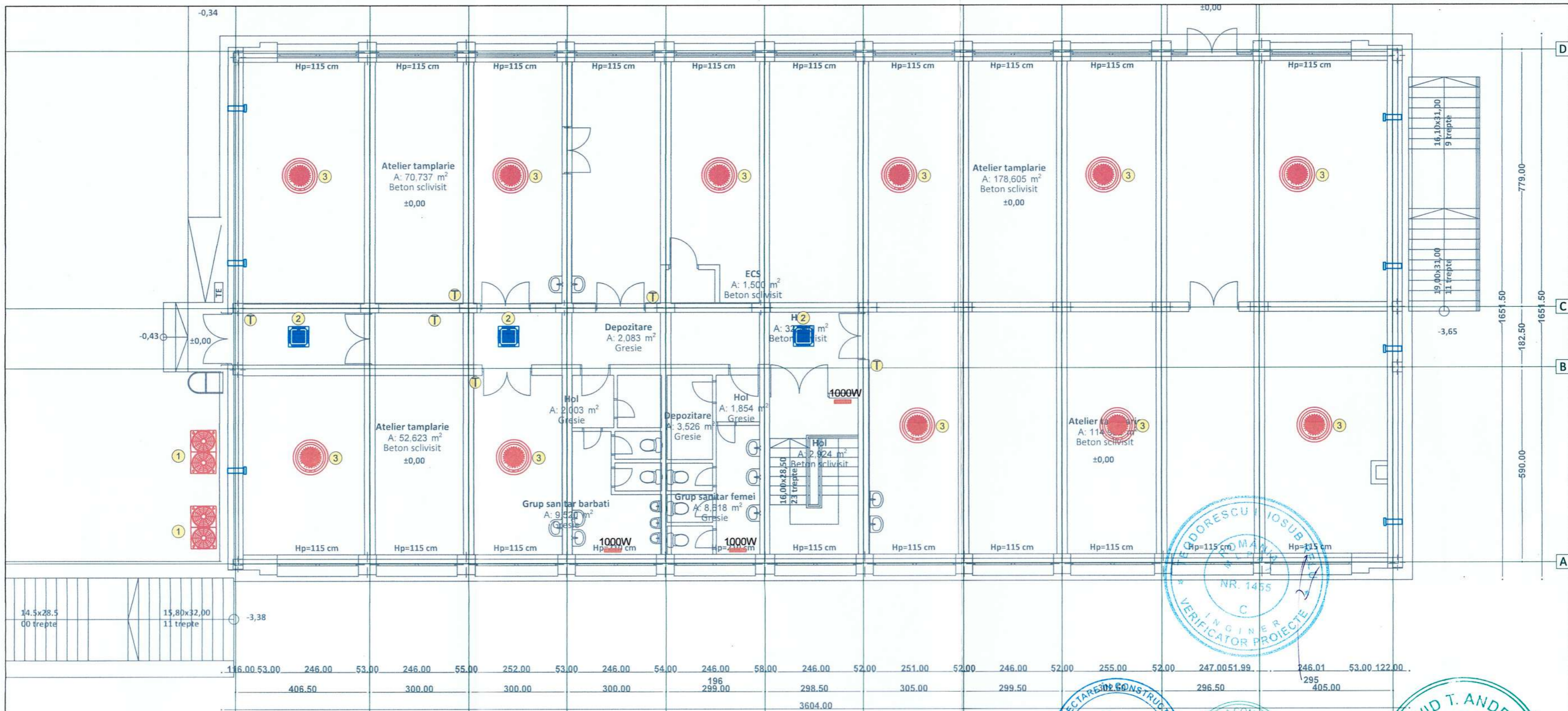

LEGENDA:

- T Termostat ambiental de camera
 Unitate externa VRV
 Putere maxima de incalzire: 63.00 KW;
 Putere nominala de racire: 56.00 KW;
 Putere electrica incalzire: 17.07 kW;
 Putere electrica racire: 25.69 kW;
 Racord gaz: 28.58 mm;
 Racord lichid: 15.88 mm;
 Dimensiuni: 1695x1295x765 (H x L x l)
- 1 Convector electric
- 2 Unitate interna VRV de tavan
 Putere nominala de incalzire: 2.20 KW;
 Putere nominala de racire: 2.20 KW;
 Putere electrica: 230 W;
 Racord gaz: 12.70 mm;
 Racord lichid: 6.35 mm;
 Racord condens: 25 mm;
- 3 Unitate interna VRV de tavan
 Putere nominala de incalzire: 6.30 KW;
 Putere nominala de racire: 5.60 KW;
 Putere electrica: 300 W;
 Racord gaz: 12.70 mm;
 Racord lichid: 6.35 mm;
 Racord condens: 25 mm;
- 4 Recuperator de caldura din cupru
 Levacuat= 177 mc/h
 Lintrodus= 185 mc/h
 Diametru= 200mm
 Diametru gaura montare= 220mm
 Sistem de control cu telecomanda si
 posibilitate

Semnificatie	Nume si prenume	Semnatura	Referat / nr./ data
	Proiectant general: S.C. DON proiect S.R.L.		Denumirea lucrării : Reabilitarea energetica a unitatii de invatamant Colegiul Tehnic "Petru Musat" Suceava - cladiri notate cu nr. cad. 51406-C6 (Camin elevi P+3), 51406-C12 (Sala sport si atelier), 51406-C18 (Atelier) si organizare de santier
	Proiectant de specialitate: S.C. Lineo Proiect S.R.L.		Adresa: Jud. Suceava, mun. Suceava, calea Unirii, nr. 15
Semnificatie	Nume si prenume	Semnatura	Scara:
Şef proiect	Ing. Cornel Doniga		1:100
Proiectat	ing. Ţuca Cosmin		Data: Iunie 2023
Desenat	ing. Ţuca Cosmin		
			Beneficiar: MUNICIPIUL SUCEAVA
			Denumire planşă: Corp C18 - ATELIER PLAN PARTER - INSTALATII TERMICE
			Nr. Pr. Gen: 131/2023
			Nr. Pr. Arh: 78/2023
			Fază pr. : D.A.L.I.
			Nr. planşei: IT.11

