

Plan de incadrare in zona

Bloc 6 (A+B+C)

Scara 1:5.000

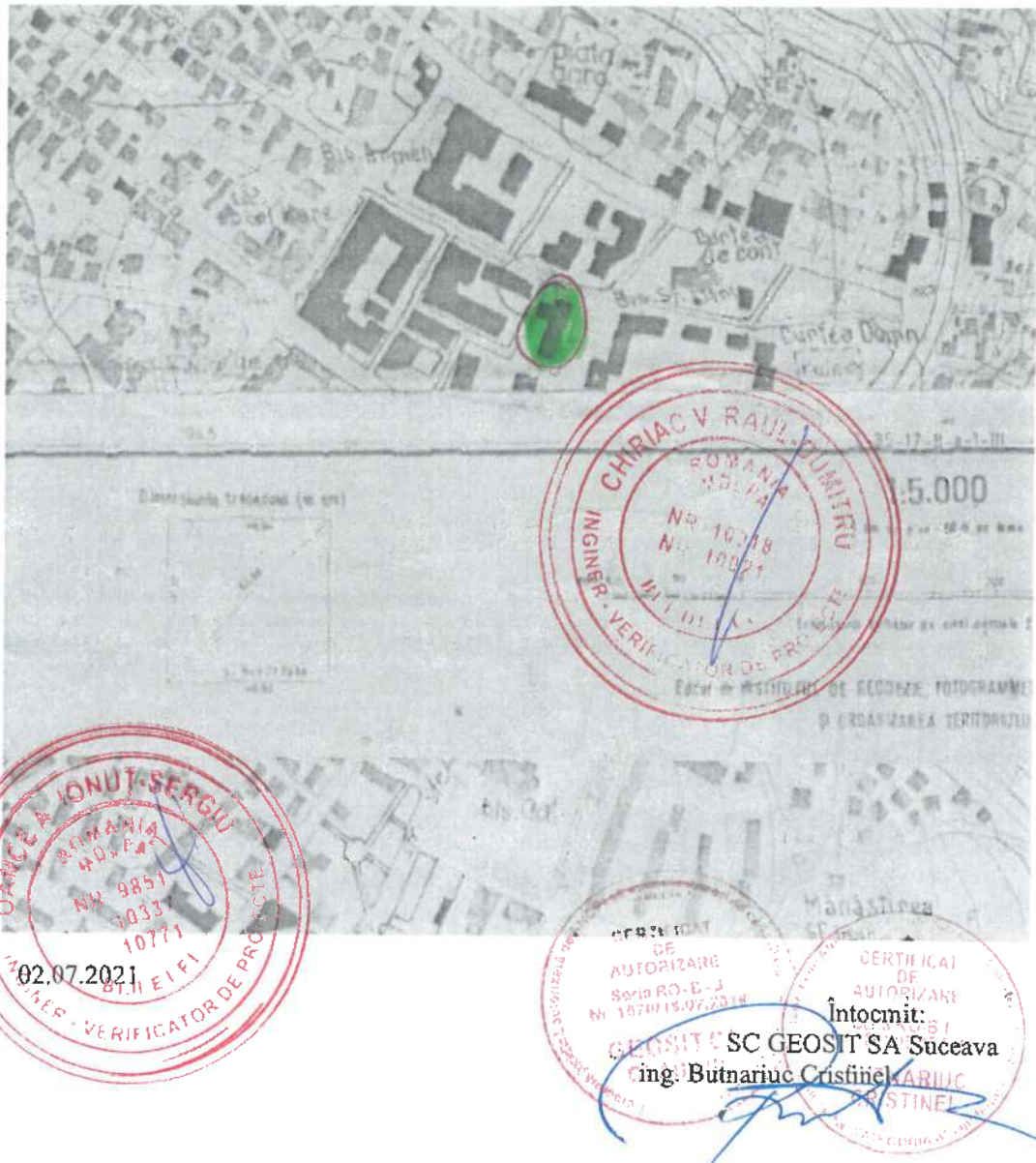

Clasa de importanta: III - cladiri de tip curent, conform P100-1/2013

Categoria de importanta: C - cladire de importanta normala, conform H.G.R. 766/1997

Risc de incendiu: Mic, conform P118/1999

Gradul de rezistenta la foc/Nivelul de stabilitate la incendiu: II, conform P118/1999

VERIFICATOR					
VERIFICATOR/ EXPERT	NUME	SEMNTURA	CERINTA	REFERAT DE VERIFICARE/ RAPORT DE EXPERTIZA TEHNICA titlu/nr./data	
PROIECTANT GENERAL:					
S.C. MIPRO CONCEPT DESIGN S.R.L. str. Micsunelelor, nr. 12, bl. 28, sc. C, et. 3, ap. 35, cam. 1, mun. Constanta, jud. Constanta J13/2671/2016 Tel: 0766431599 CUI: RO36730553 E-mail: mipro@yahoo.com dragos_mitulescu@yahoo.ro				Proiect nr.: 05b/2022 	
PROIECTANT DE SPECIALITATE: ARHITECTURA			BENEFICIAR:		
Arh. POPOVICI-MAICAN ALEXANDRU Din Romania 1989			Municipiul Suceava		
			ADRESA AMPLASAMENT:		
			Strada Stefan cel Mare, nr. 4 (Bloc 6), mun. Suceava, județul Suceava		
SPECIFICATIE	NUME	SEMNTURA	Scara:	TITLU PROIECT:	Faza:
			1:5.000	Renovarea energetica a cladirilor rezidentiale multifamiliale din zona centrala a Municipiului Suceava din cadrul Asocietii de proprietari Nr. 3 Componenta 1 - Blocul 6 (scara A+B+C), Str. Stefan cel Mare nr. 4 si organizare de santier	P.T.
SEF PROIECT	arh. Popovici-Maican Alexandru	Arhitect cu drept de semnătură			Format:
PROIECTAT	arh. Epure Amina		Data:	TITLU PLANSA: PLAN DE INCADRARE IN ZONA	Plansa nr.:
DESENAT	arh. Epure Amina		07.2023	BLOC 6 (A+B+C)	A 00

Nr. cadastral	Suprafata măsurată mp	Adresa imobilului
30067	1002	Intravilan mun Suceava str Stefan cel Mare nr 4 bloc 6 jud Suceava

Cartea Funciară nr.	UAT	SUCEAVA
30067		

Plan de situatie

Bloc 6 (A+B+C)

Scara 1:500

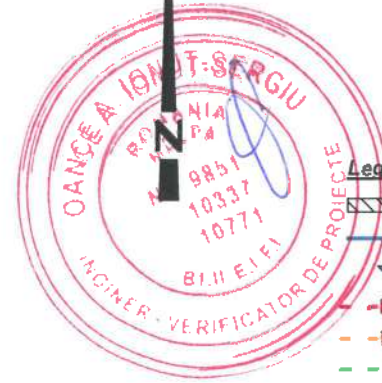
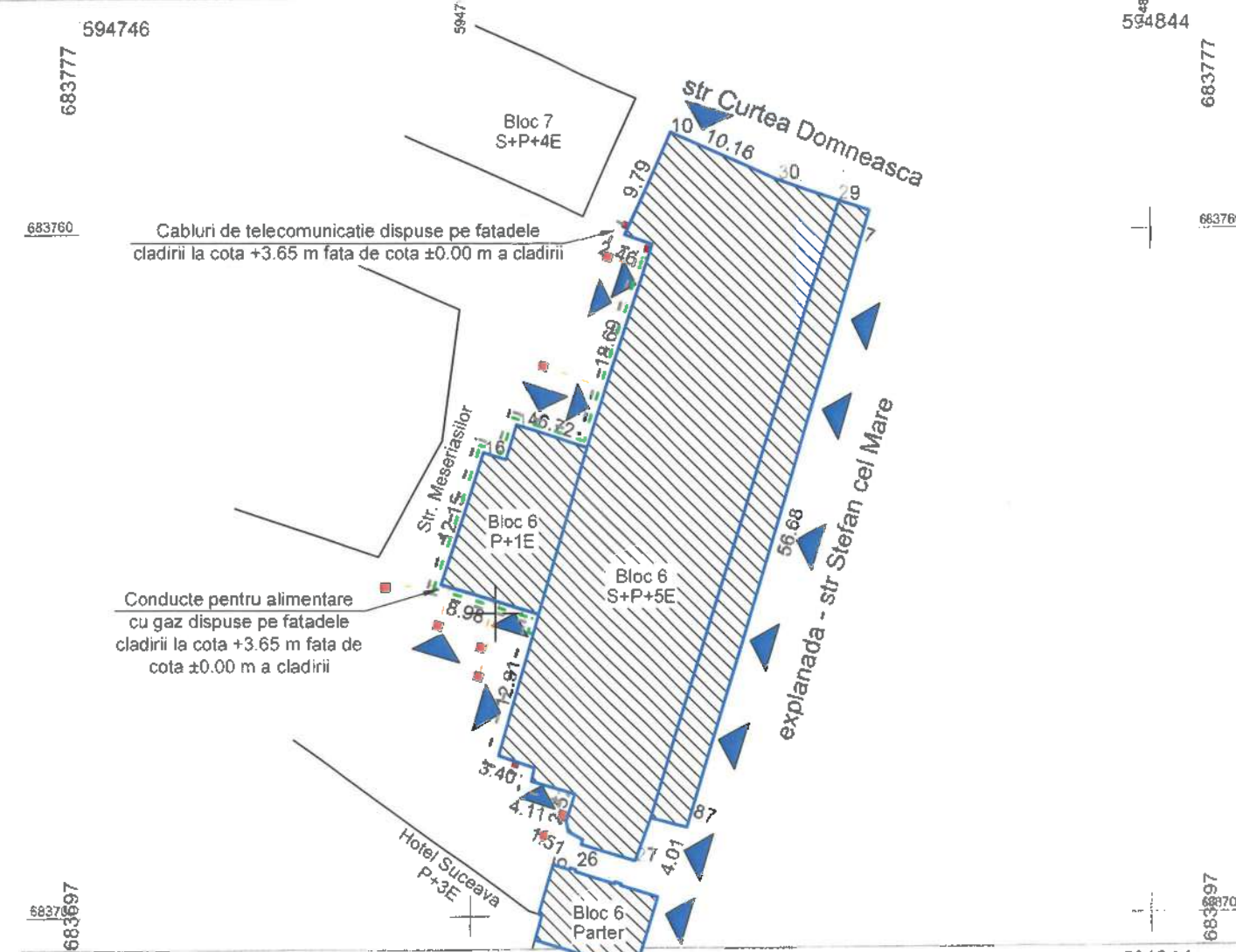

- Legenda:**
- Construcție propusa spre reabilitare termica
 - Limita de proprietate
 - Acces pietonal in cladire
 - Alimentare cu energie electrica
 - Canalizare menajera
 - Conducte pentru alimentare cu gaz
 - Cabluri de telecomunicatie
- Suprafata construita existenta: 1002.00 mp (suprafata din acte)
 Suprafata construita existenta: 1257.85 mp (suprafata masurata)
 Suprafata construita desfasurata existenta: 6805.28 mp
 Suprafata construita propusa: 1258.89 mp
 Suprafata construita desfasurata propusa: 6847.11 mp
 Suprafata construita desfasurata, renovata energetic: 3803.07 mp



A. Date referitoare la teren			
Nr. parcela	Categorie de folosinta	Suprafata (mp)	Mentiuni
1	Cc	1002	Bloc locuinte 6
TOTAL		1002	

B. Date referitoare la constructii			
Cod constr.	Destinatia	Supr. construita la sol (mp)	Mentiuni
C1	CL	1002	Bloc locuinte P+5 partial, suprafata construita desfasurata 4973 mp
Total		1002	

Suprafata totală măsurată a imobilului = 1002 mp
 Suprafata din acte = 1002 mp

CERTIFICAT DE AUTORIZARE
 SC GEOSIT SA
 Seria RO-B-F
 Nr. 1861/05.05.2018
 Inspector
 CRISTINEL

confirm introducerea imobilului în baza de date integrată și atribuirea numărului cadastral
 Semnătura și parafa
 Data.....
 Stampila BCPI

Clasa de importanta: III - cladiri de tip curent, conform P100-1/2013
 Categoria de importanta: C - cladire de importanta normala, conform H.G.R. 766/1997
Risc de incendiu: Mic, conform P118/1999
Gradul de rezistenta la foc/Nivelul de stabilitate la incendiu: II, conform P118/1999

VERIFICATOR					
VERIFICATOR/EXPERT	NUME	SEMNTURA	CERINTA	REFERAT DE VERIFICARE/RAPORT DE EXPERTIZA TEHNICA titlu/nr./data	
PROIECTANT GENERAL:					
S.C. MIPRO CONCEPT DESIGN S.R.L.					
str. Micsunelilor, nr. 12, bl. 28, sc. C, et. 3, ap. 35, cam. 1, mun. Constanta, jud. Constanta. J13/2671/2016 Tel: 0766431599 CUI: RO36730553 E-mail: mipro@yahoo.com dragos_mitulescu@yahoo.ro					
PROIECTANT DE SPECIALITATE: ARHITECTURA					
Arh. POPOVICI-MAICAN ALEXANDRU			BENEFICIAR: Municipiul Suceava		
ADRESA AMPLASAMENT: Strada Stefan cel Mare, nr. 4 (Bloc 6), mun. Suceava, judetul Suceava					
SPECIFICATIE	NUME	SEMNTURA	Scara:	TITLU PROIECT:	Faza:
SEF PROIECT	arh. Popovici-Maican Alexandru	POPOVICI MAICAN	1:500	Renovarea energetica a cladirilor rezidentiale multifamiliale din zona centrala a Municipiului Suceava din cadrul Asocietii de proprietari Nr. 3 Componenta 1 - Blocul 6 (scara A+B+C), Str. Stefan cel Mare nr. 4 si organizarea de santier	P.T.
PROIECTAT	arh. Epure Amina		Data:	TITLU PLANSA:	Format:
DESENAT	arh. Epure Amina		07.2023	PLAN DE SITUATIE BLOC 6 (A+B+C)	A3
					Plansa nr: A 01

Plan subsol - releveu
Bloc 6 (A+B+C)
Scara 1:50

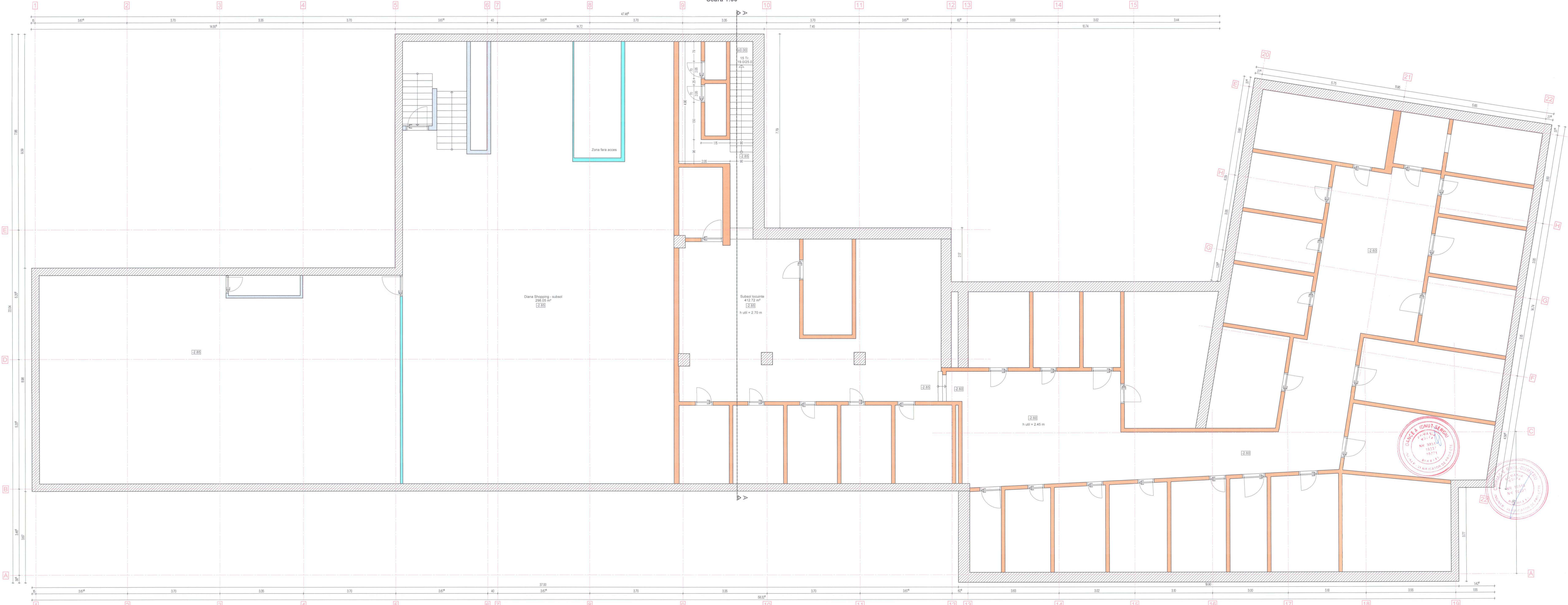

- Legenda:**
- Pereti din caramida
 - Pereti din beton armat
 - Pereti din gips-carton
 - Stalpi din beton armat
- Inaltime de nivel: 2.90 m
Suprafata construita: 827.24 mp
Suprafata utila totala: 710.77 mp
Suprafata utila: 412.72 mp (suprafata aferenta spatiilor comune ce apartin locatarilor)
Clasa de importanta: III - cladire de tip curent, conform P100-1/2013
Categoriza de importanta: C - cladire de importanta normala, conform H.G.R. 766/1997
Risc de incendiu: Mic, conform P118/1999
Gradul de rezistenta la foc/Nivelul de stabilitate la incendiu: II, conform P118/1999

VERIFICATOR		REFERAT DE VERIFICARE/ RAPORT DE EXPERTIZA TEHNICA titlu/nr./data	
VERIFICATOR/ EXPERT	NUME	SEMNTATURA	CERINTA
PROIECTANT GENERAL: S.C. MIPRO CONCEPT DESIGN S.R.L. str. Micoveseilor, nr. 12, bl. 28, sc. C, et. 3, ap. 35, cam. 1, mun. Constanta, jud. Constanta Tel: 0766431999 CUI: RO38735553 Email: mipro@yahoou.com dragos_milulescu@yahoo.ro			
PROIECTANT DE SPECIALITATE: ARHITECTURA		BENEFICIAR:	
A.M. POPOVICI-MAICAN ALEXANDRU		Municipiul Suceava	
ADRESA AMPLASAMENT:		Strada Stefan cel Mare, nr. 4 (Bloc 6), mun. Suceava, judetul Suceava	
SPECIFICATIE	NUME	SEMNTATURA	Scara: TITLU PROIECT
SEF PROIECT	arh. Epure Amalia		1:50
PROIECTAT	arh. Epure Amalia		TITLU PLAMBA: PLAN SUBSOL - RELEVU
DESENAT	arh. Epure Amalia		BLOC 6 (A+B+C)
		07.2023	A 02

Plan parter - relevu
Bloc 6 (A+B+C)
Scara 1:50



Legenda:

- Pereti din zidăria din BCA
- Pereti din gips-carton
- Tăcuțe existente din date autoblocante

Înălțime de nivel: 3.15 m, 3.3 m, 3.5 m, 3.8 m, 4.05 m, 4.15 m
 Suprafața construită: 1257.85 mp
 Suprafața utilă totală: 1099.34 mp
 Suprafața utilă casa scolare: 15.78 mp (suprafața aferentă spațiilor comune ce aparțin locatarilor)
 Clasa de importanță: III - clădire de tip curent, conform P100-1/2013
 Categoria de importanță: C - clădire de importanță normală, conform H.G.R. 760/1997
 Baza de incendiu: Me, conform P118/1999
 Gradul de rezistență la foc/nivelul de stabilitate la incendiu: II, conform P118/1999

VERIFICATOR	NUME	SEMĂNĂTURĂ	DATA	REFERAT DE VERIFICARE
EXPERT				RAPORT DE EXPERTIZĂ TEHNICĂ (Anexa)
PROIECTANT GENERAL	S.C. MIPRO CONCEPT DESIGN S.R.L.			
Str. Măgureanu nr. 12-14, Et. 4, C.282, Șosea Comana, Jud. Cluj Tel: 0764319333 E-mail: miproconcept@gmail.com; dragos_mihalescu@proton.ro				
PROIECTANT DE SPECIALITATE ARHITECTURA	An. POPOVICI MAICAN ALEXANDRU Arhitect ASOCIAȚIA ARHITECTURALĂ ASOCIAȚIA ARHITECTURALĂ Str. Șosea Comana nr. 12-14, Et. 4, Bloc 6, man. Soareș (Județ) Cluj-Napoca			
PROIECTANT DE SPECIALITATE	NUME	SEMĂNĂTURĂ	DATA	REFERAT DE VERIFICARE
PROIECTANT	Ștef. Eșcu Ambr		17.03.2023	
DESENAT	Ștef. Eșcu Ambr		17.03.2023	

Plan mezanin Diana Shopping - relevu
 Bloc 6 (A+B+C)
 Scara 1:50

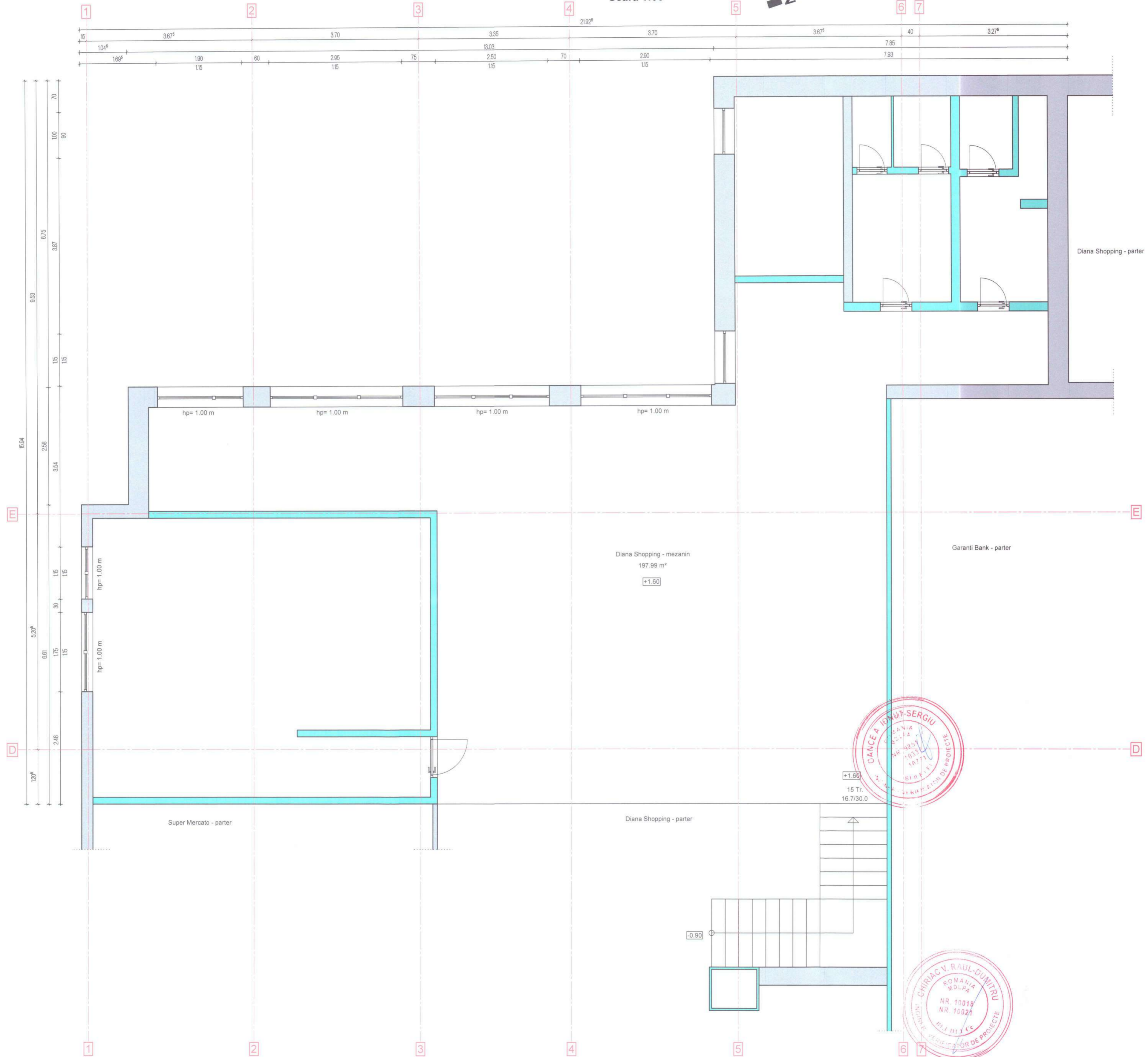

Legenda:

- Pereti din zidarie din BCA
- Pereti din gips-carton

Inaltime de nivel: 2.60 m
 Suprafata construita: 216.84 mp
 Suprafata utila: 197.99 mp
 Suprafata utila: 0.00 mp (suprafata aferenta spatiilor comune ce apartin locatarilor)
 Clasa de importanta: III - cladiri de tip curent, conform P100-1/2013
 Categoria de importanta: C - cladire de importanta normala, conform H.G.R. 766/1997
Risc de incendiu: Mic, conform P118/1999
Gradul de rezistenta la foc/Nivelul de stabilitate la incendiu: II, conform P118/1999

VERIFICATOR				
VERIFICATOR/EXPERT	NUME	SEMNTURA	CERINTA	REFERAT DE VERIFICARE/ RAPORT DE EXPERTIZA TEHNICA titlu/nr./data
PROIECTANT GENERAL: S.C. MIPRO CONCEPT DESIGN S.R.L.				
str. Micsunetelor, nr. 12, bl. 28, sc. C, et. 3, ap. 35, cam. 1, mun. Constanta, jud. Constanta J132671/2016 Tel: 0766431599 CUI: RO36730553 E-mail: mipro@yahoo.com dragos_mitulescu@yahoo.ro				
PROIECTANT DE SPECIALITATE: ARHITECTURA				
Arh. POPOVICI-MAICAN ALEXANDRU				
BENEFICIAR: Municipiul Suceava				
ADRESA AMPLASAMENT: Strada Stefan cel Mare, nr. 4 (Bloc 6), mun. Suceava, judetul Suceava				
TITLU PROIECT: Renovarea energetica a cladirii rezidentiale multifamiliale din zona centrului a Municipiului Suceava din cadrul Asociatiei de proprietari Nr. 3 Componenta 1 - Blocul 6 (scara A+B+C), Str. Stefan cel Mare nr. 4 si organizarea de sanitar				
SPECIFICATIE	NUME	SEMNTURA	Scara:	Faza:
SEF PROIECT	arh. Popovici-Maicana Alexandru	SEMNTURA	1:50	P.T.
PROIECTAT	arh. Epure Amina	SEMNTURA		Format:
DESENAT	arh. Epure Amina	SEMNTURA	Data: 07.2023	594x600
TITLU PLANSA: PLAN MEZANIN DIANA SHOPPING - RELEVU BLOC 6 (A+B+C)				Plansa nr:
				A 04

Plan etaj 1 - relevu
Bloc 6 (A+B+C)
Scara 1:50



Legenda:
 - Paredi din zidarie din BCA
 - Paredi din gips-carton
 - Instalatii de nivel: 4.47 m, 3.45 m
 - Suprafata construita: 1244.79 mp
 - Suprafata utila toata: 1036.29 mp
 - Suprafata utila casa scarii: 17.58 mp (suprafata aferenta spatiilor comune ce apartin locatarilor)
 - Clasa de importanta: III - cladiri de tip curent, conform P100-10/013
 - Categoria de importanta: C - cladiri de importanta normala, conform H.G.R. 786/1997
 - Risca de incendiu: Mic, conform P118/1999
 - Gradul de rezistenta la foc/Nivelul de stabilitate la incendiu: II, conform P118/1999



VERIFICATOR EXPERT	NUME	SEMNATURA	CERINTA	REFERAT DE VERIFICARE/ RAPORT DE EXPERTIZA TEHNICA
PROIECTANT GENERAL	S.C. MIPO CONCEPT DESIGN S.R.L.			
PROIECTANT DE SPECIALITATE ARHITECTURA	Arh. POPOVICI-MACAN ALEXANDRU			
SEMNATURA	NUME	SEMNATURA	SEMNATURA	SEMNATURA
PROIECTAT	de: Epure Arma	de: Epure Arma	de: Epure Arma	de: Epure Arma
DESENAT	de: Epure Arma	de: Epure Arma	de: Epure Arma	de: Epure Arma

Plan etaj 2 - relevu
Bloc 6 (A+B+C)
Scara 1:50



Legenda:

- Pereti din zidarie din BCA, temozolati cu placi din polistiren expandat
- Pereti din zidarie din BCA
- Pereti din gips-carton
- Grinda din beton armat
- Stalpi din beton armat

Inaltime de nivel: 2.80 m
 Suprafata construita: 638.77 mp
 Suprafata utila totala: 632.53 mp
 Suprafata utila: 632.53 mp (suprafata aferenta spatiilor comune ce apartin locatarilor)
 Clasa de importanta: III - cladiri de tip curent, conform P100-10013
 Categoria de importanta: C - cladiri de importanta normala, conform H.G.R. 768/1997
 Risca de incendiu: Mic, conform P118/1999
 Gradul de rezistenta la soc/Nivelul de stabilitate la incendiu: II, conform P118/1999



VERIFICATOR	NUME	SEMNTURA CERINTA	REFERAT DE VERIFICARE/ RAPORT DE EXPERTIZA TEHNICA
PROIECTANT GENERAL:	S.C. MIPRO CONCEPT DESIGN S.R.L.		
PROIECTANT DE SPECIALITATE ARHITECTURA:	An. POPOVICI-MAICAN ALEXANDRU		
PROIECTANT DE SPECIALITATE ARHITECTURA:	ALEXANDRU ALEXANDRU		
SPECIFICATIE	NUME	SEMNTURA	DATA
DESENAT	NUME	SEMNTURA	DATA
PROIECT	NUME	SEMNTURA	DATA
DEZINAT	NUME	SEMNTURA	DATA

Plan etaj 3 - relevu
Bloc 6 (A+B+C)
Scara 1:50



Legenda:
 - Pereti din zidarie din BCA, termoizolati cu placi din polistiren expandat
 - Pereti din zidarie din BCA
 - Pereti din gips-carton
 - Grinda din beton armat
 - Stalpi din beton armat

Înălțime de nivel: 2.80 m
 Suprafața construită: 794.31 mp
 Suprafața utilă: 619.73 mp (suprafața aferentă spațiilor comune ce aparțin locatarilor)
 Clasa de importanță III - clădiri de tip curent, conform P100-1/2013
 Categoria de importanță C - clădire de importanță normală, conform H.G.R. 769/1997
 Risca de incendiu: Mic, conform P118/1999
 Gradul de rezistență la foc/Nivelul de stabilitate la incendiu: II, conform P118/1999



VERIFICATOR	NUME	SEMNTURA	CERINTA	REFERAT DE VERIFICARE
VERIFICATOR EXPERT				RAPOR DE VERIFICARE TITLUR/1.dwg
PROIECTANT GENERAL	S.C. MIPRO CONCEPT DESIGN S.R.L. str. Măgureni, nr. 12, bl. 26, sc. C, et. 3, ap. 26, cam. 1, Mon. Constanta, jud. Constanta 0202019916 CUI: 602873055			
PROIECTANT DE SPECIALITATE ARHITECTURA	Arh. POPOVICI-MAICAN ALEXANDRU			
SPECIFICATIE	NUME	SEMNTATURA	SCALA	DATA
SEF PROIECT	Arh. Epure Anina		1:50	07.2023
DESENAT	Arh. Epure Anina			

Plan etaj 4 - relevu
Bloc 6 (A+B+C)
Scara 1:50



Legenda:

- Pereti din zidarie din BCA, termoizolati cu placi din polistiren expandat
- Pereti din zidarie din BCA
- Pereti din gips-carton
- Grinda din beton armat
- Stalp din beton armat

Inaltime de nivel: 2.80 m
Suprafata construita: 790.72 mp
Suprafata utila: 620.26 mp (suprafata aferenta spatiilor comune ce apartin locatarilor)
Clasa de importanta: III - cladiri de tip curent, conform P100-1/2013
Categorie de importanta: C - cladire de importanta normala, conform H.G.R. 766/1997
Ries de incendiu: Mic, conform P118/1999
Gradul de rezistenta la foc/Nivelul de stabilitate la incendiu: II, conform P118/1999

VERIFICATOR	NUME	SEMNATURA	CERINTA	REFERAT DE VERIFICARE/ RAPORT DE EXPERTIZA TEHNICA titlu/nr./data
PROIECTANT GENERAL	S.C. MIPO CONCEPT DESIGN S.R.L.			Project nr.: 056/2022
str. Micuștelor, nr. 12, bl. 28, sc. C, et. 3, ap. 35, cam. 1, mun. Constanta, jud. Constanta J130071/2016 Tel: 0766811509 E-mail: mipro@yahoo.com dragos_milulescu@yahoo.ro				
PROIECTANT DE SPECIALIZARE ARHITECTURA	Municipiul Suceava Arh. POPOVICI-MAICAN ALEXANDRU			
PROIECTANT DE SPECIALIZARE ARHITECTURA	Municipiul Suceava Arh. Epure Amina			
PROIECTANT DE SPECIALIZARE ARHITECTURA	Municipiul Suceava Arh. Epure Amina			
SEF PROIECT	NUME	SEMNATURA	SCALA	Faza:
PROIECTAT	Arh. Epure Amina		1:50	Planșă nr. 5/41350
DESENAT	Arh. Epure Amina		07.2023	A 08
TITLU PROIECT: PLAN ETAJ 4 - RELEVU BLOC 6 (A+B+C)			Data: 07.2023	

Plan etaj 5 - relevu
Bloc 6 (A+B+C)
Scara 1:50

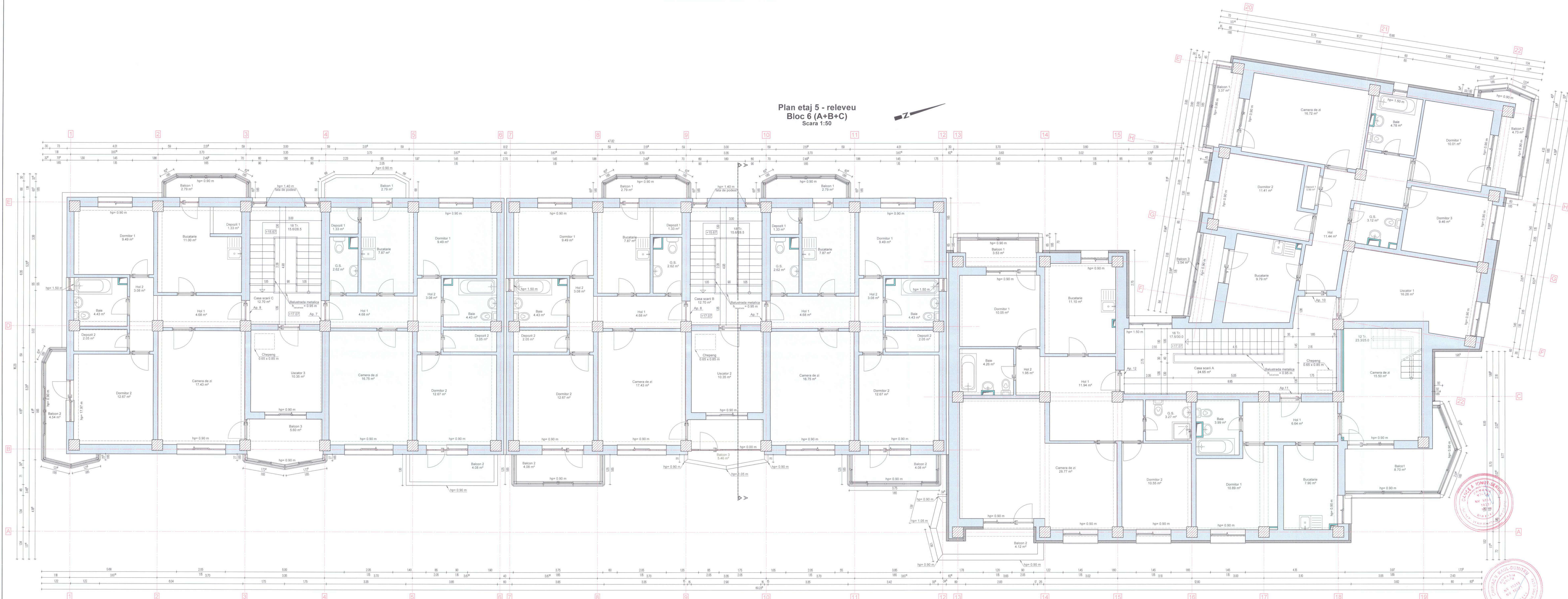

- Legenda:**
- Pereti din zidarie din BCA, termoizolati cu placi din polistiren expandat
 - Pereti din zidarie din BCA
 - Pereti din gips-carton
 - Grinda din beton armat
 - Stalp din beton armat
- Inaltime de nivel: 2.80 m
Suprafata construita: 750.72 mp
Suprafata utila: 614.36 mp (suprafata aferenta spatiilor comune ce apartin locatarilor)
Clasa de importanta: III - cladire de tip curent, conform P100-1/2013
Categorie de importanta: C - cladire de importanta normala, conform H.G.R. 766/1997
Risc de incendiu: Mic, conform P-18/1999
Gradul de rezistenta la foc/Nivelul de stabilitate la incendiu: II, conform P118/1999

VERIFICATOR/EXPERT		NUME	SEMNTATURA	CERINTA	REFERAT DE VERIFICARE/RAPORT DE EXPERTIZA TEHNICA titlu/mr./data
PROIECTANT GENERAL: S.C. MIPRO CONCEPT DESIGN S.R.L.					
str. Micușeni nr. 12, et. 2, sc. C, et. 3, ap. 35, cam. 1, mun. Constanta, jud. Constanta Tel: 0766431599 CUI: RO3735553 E-mail: mipro@yahoo.com; design_milulescu@yahoo.ro					
PROIECTANT DE SPECIALITATE: ARHITECTURA			BENEFICIAR:		
Arh. POPOVICI-MAICAN ALEXANDRU			Municipal Sucoava		
ADRESA AMP. ASAMAMENT:			ADRESA AMPLASAMENT:		
Sf. Stefan cel Mare, nr. 4 (Bloc 6), mun. Sucoava, judet Sucoava			Sf. Stefan cel Mare, nr. 4 (Bloc 6), mun. Sucoava, judet Sucoava		
SEPCIFICATIE	NUME	SEMNTATURA	SCALA	TITLU PROIECT	EXPL.
PROIECTAT	Arh. Epure Anina		1:50	Referinta analitica a cadrelor necesare realizarii de zona	P.1
DESENAT	Arh. Epure Anina		07.2023	Completarea si finalizarea proiectului de zona	Forma: 50x41 350
				TITLU PLANSA:	PLAN ETAJ 5 - RELEVU BLOC 6 (A+B+C)



Plan etaj 6 - relevu Bloc 6 (A+B+C) Scara 1:50

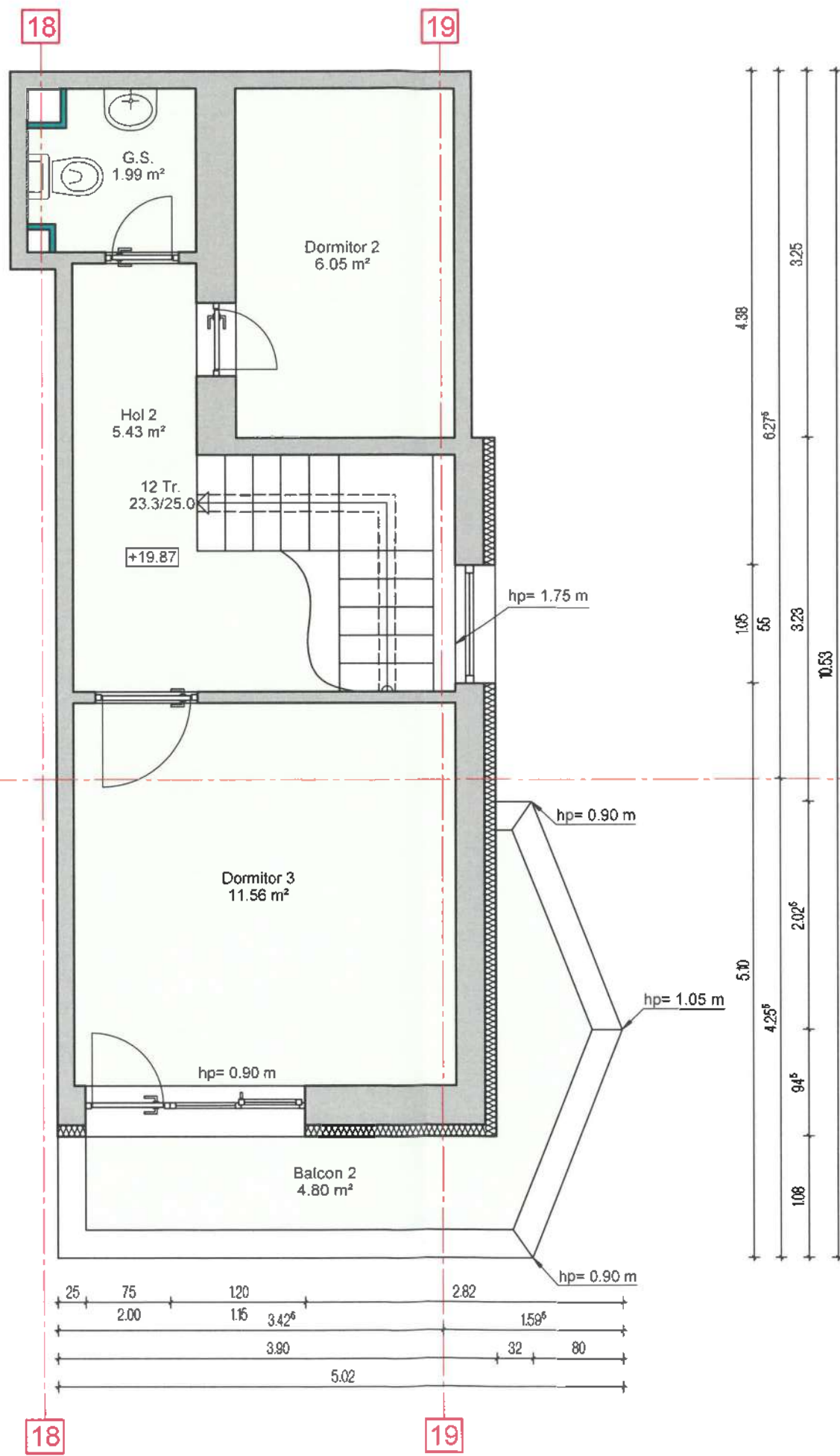

Legenda:

- Pereti din zidarie din BCA, termoizolati cu placi din polistiren expandat
- Pereti din zidarie din BCA
- Pereti din gips-carton

Inaltime de nivel: 2.80 m
 Suprafata construita: 44.03 mp
 Suprafata utila totala: 29.83 mp
 Suprafata utila: 29.83 mp (suprafata aferenta spatiilor comune ce apartin locatarilor)
 Clasa de importanta: III - cladiri de tip curent, conform P100-1/2013
 Categoria de importanta: C - cladire de importanta normala, conform H.G.R. 766/1997
Risc de incendiu: Mic, conform P118/1999
Gradul de rezistenta la foc/Nivelul de stabilitate la incendiu: II, conform P118/1999

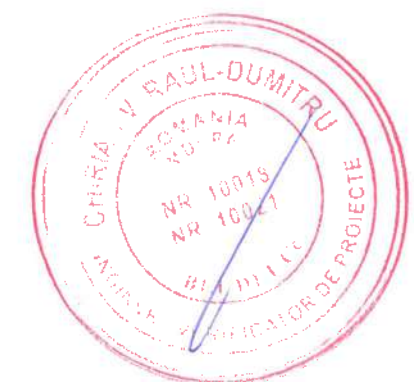
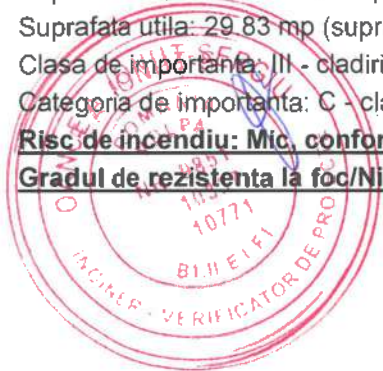

VERIFICATOR				
VERIFICATOR/EXPERT	NUME	SEMNATURA	CERINTA	REFERAT DE VERIFICARE/ RAPORT DE EXPERTIZA TEHNICA titlu/nr./data
PROIECTANT GENERAL:				Proiect nr.: 05b/2022
S.C. MIPRO CONCEPT DESIGN S.R.L. str. Micsunelelor, nr. 12, bl. 28, sc. C, et. 3, ap. 35, cam. 1, mun. Constanta, jud. Constanta J13/2671/2016 Tel: 0766431599 CUI: RO36730553 E-mail: mipro@yahoo.com dragos_mitulescu@yahoo.ro				
PROIECTANT DE SPECIALITATE: ARHITECTURA				BENEFICIAR:
Arh. POPOVICI-MAICAN ALEXANDRU				Municipiul Suceava
Arhitectură				ADRESA AMPLASAMENT:
Arhitectură				Strada Stefan cel Mare, nr. 4 (Bloc 6), mun. Suceava, judetul Suceava
SPECIFICATIE	NUME	SEMNATURA	Scara:	TITLU PROIECT:
		Alexandru POPOVICI-MAICAN	50	Renovarea energetica a cladirilor rezidentiale multifamiliale din zona centrala a Municipiului Suceava din cadrul Asociatiei de proprietari Nr. 3 Componenta 1 - Blocul 6 (scara A+B+C), Str. Stefan cel Mare nr. 4 si organizare de santier
SEF PROIECT	arh. Epure Amina		Data:	TITLU PLANSA:
PROIECTAT	arh. Epure Amina		07.2023	PLAN ETAJ 6 - RELEVU BLOC 6 (A+B+C)
DESENAT	arh. Epure Amina			Faza: P.T. Format: A3 Plansa nr.: A 10

Plan invelitoare - situatie existenta
 Bloc 6 (A+B+C)
 Scara 1:50



Clasa de importanta: III - cladiri de tip curent, conform P100-1/2013
 Categoria de importanta: C - cladire de importanta normala, conform H.G.R. 766/1997
 Risc de incendiu: Mic, conform P118/1998
 Gradul de rezistenta la foc/Nivelul de stabilitate la incendiu: II, conform P118/1998

VERIFICATOR	NUME	SEMNAURA	CERINTA	REFERAT DE VERIFICARE/ RAPORT DE EXPERTIZA TEHNICA	titlu/nr./data
PROIECTANT GENERAL	S.C. MIPRO CONCEPT DESIGN S.R.L.			Proiect nr. 05b/2022	
str. Micușelelor nr. 12, bl. 28, sc. C, et. 3, ap. 35, cam. 1, mun. Constanța, jud. Constanța Tel: 0766431599 CUI: RO20270553 Email: mipro@yahoo.com dragos_milulescu@yahoo.ro					
PROIECTANT DE SPECIALITATE: ARHITECTURA	Arh. POPOVICI-MAICAN ALEXANDRU			BENEFICIAR:	
Municipalitatea Suceava				ADRESA AMPLASAMENT:	
				Strada Stefan cel Mare, nr. 4 (Bloc 6), mun. Suceava, judetul Suceava	
SPECIFICATIE	NUME	SEMNAURA	Scara	TITLU PROIECT	Forma
SEF PROIECT	Arh. Popovici-Maică Alexandru		1:50	Plan invelitoare a cladirii existente multibloc din zona centrala a Municipality Suceava din cadrul proiectului de proiect nr. 2	Forma
PROIECTAT	Arh. Egure Amalia			Compartiment 1 - Blocul 6 (A+B+C), Bl. Stefan cel Mare nr. 4	Forma
DESENAT	Arh. Egure Amalia		07.2023	TITLU PLANSA	Forma
				PLAN INVELTOARE - SITUATIE EXISTENTA	
				BLOC 6 (A+B+C)	



Secțiune A-A - situație existentă
Bloc 6 (A+B+C)
Scara 1:50

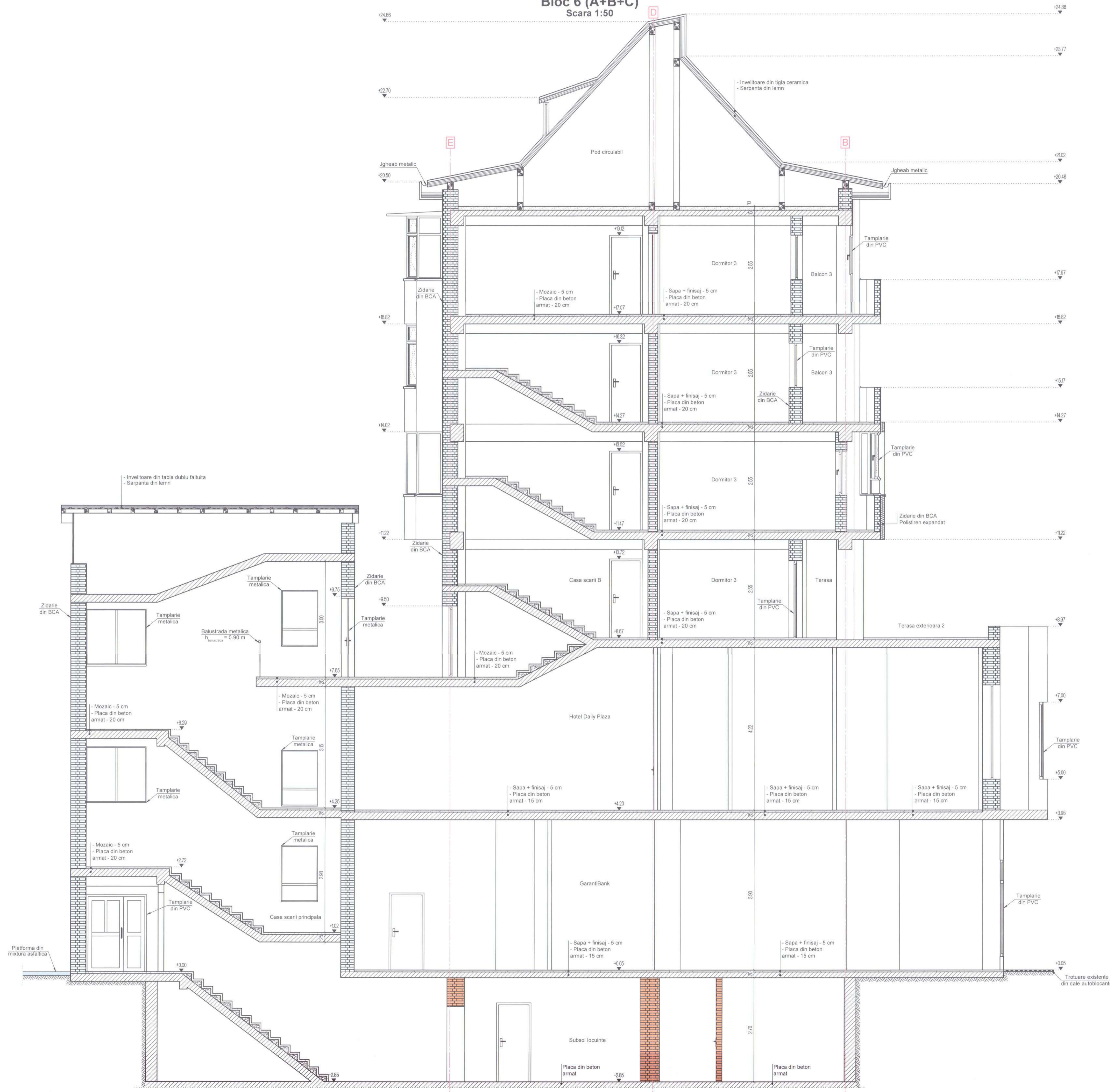

Clasa de importanță: III - clădiri de tip curent, conform P100-1/2013
Categorie de importanță: C - clădire de importanță normală, conform H.G.R. 786/1997
Risc de incendiu: Mic, conform P118/1999
Gradul de rezistență la foc/Nivelul de stabilitate la incendiu: II, conform P118/1999

VERIFICATOR/EXPERT	NUME	SEMNATURA	CERINTA	REFERAT DE VERIFICARE/RAPORT DE EXPERTIZA TEHNICA titlu/nr./data
PROIECTANT GENERAL:	S.C. MIPRO CONCEPT DESIGN S.R.L.			Proiect nr.: 05b/2022
str. Micșunelilor, nr. 12, bl. 28, sc. C, et. 3, ap. 35, cam. 1, mun. Constanta, jud. Constanta J13/2671/2016 CUI: RO36730553				
PROIECTANT DE SPECIALITATE: ARHITECTURA	Arh. POPOVICI-MAICAN ALEXANDRU			BENEFICIAR:
Municipal Suceava				ADRESA AMPLASAMENT:
Suceava				Sirada Stefan cel Mare, nr. 4 (Bloc 6), mun. Suceava, judetul Suceava
SPECIFICATIE	NUME	SEMNATURA	Scara:	TITLU PROIECT:
PROIECTAT	Arh. Popovici-Maică Alexandru	Alexandru	1:50	Renovarea energetică a clădirilor rezidențiale multifamiliale din zona centrală a Municipiului Suceava din cadrul Asocierii de proprietari nr. 3
DESENAT	Arh. Epure Amina	Epure Amina	Data:	Componenta 1 - Blocul 6 (scara A+B+C), Str. Stefan cel Mare nr. 4 și organizarea de servicii
07.2023				TITLU PLANȘA:
SECȚIUNE A-A - SITUAȚIE EXISTENTĂ				Planșa nr.:
BLOC 6 (A+B+C)				A 12

Fatada Sud - situatie existenta
Bloc 4 (A+B+C+D)
Scara 1:50



Fatada Nord - situatie existenta
Bloc 6 (A+B+C)
Scara 1:50



- Legenda:
- (A) - Caramida decorativa
 - (B) - Tencuiala decorativa aplicata pe o termoizolatie din polistiren expandat
 - (C) - Tencuiala decorativa tip 1
 - (D) - Tencuiala decorativa tip 2
 - (E) - Balustrada metalica
 - (F) - Trepte din mozaic
 - (G) - Burden metalic
 - (H) - Tamplarie din PVC cu vitraj termoizolant
 - (I) - Invelitoare din tabla dublu falta
 - (J) - Copertina din panou sandwich
 - (K) - Copertina din tabla tip indata sau tabla plana
 - (L) - Copertina din sticla sau ondulina
 - (M) - Invelitoare din tigla ceramica
 - (N) - Fazaie din lemn
 - (O) - Fronton sau panou din lemn

Clasa de importanta: III - cladiri de tip curent, conform P100-1/2013
Categoriza de importanta: C - cladire de importanta normala, conform H.G.R. 766/1997
Riscul de incendiu: **Mis**, conform P118/1999
Gradul de rezistenta la soc: Nivelul de stabilitate la incendiu: **II**, conform P118/1999

VERIFICATOR/EXPERT	NUME	SEMNTURA	CERINTA	REFERAT DE VERIFICARE/RAPORT DE EXPERTIZA	titlu/nr./data
PROIECTANT GENERAL					
<p>S.C. MIPRO CONCEPT DESIGN S.R.L. Str. Muzicantilor, nr. 12, bl. 23, sc. C, et. 3, ap. 35, cam. 1, mun. Constanta, jud. Constanta Tel: 076611098 E-mail: mipro@conceptdesign.ro</p>					
PROIECTANT DE EXECUTIE					
<p>Am. POPOVICI-MAICAN ALEXANDRU Strada nr. 12, bl. 23, sc. C, et. 3, ap. 35, cam. 1, mun. Constanta, jud. Constanta</p>					
SEF PROIECT					
PROIECTAT					
DESENAT					



Fatada Est - situatie existenta
 Bloc 6 (A+B+C)
 Scara 1:50



Legenda:

- 1) Calandria deșchisă
- 2) Tencuială decorativă aplicată pe o termoizolație din polistiren expandat
- 3) Tencuială decorativă de 2
- 4) Tencuială decorativă de 2
- 5) Rășină/Rețetă ceramică
- 6) Piese din mozaic
- 7) Burta metalic
- 8) Tămparie din PVC cu vitraj termoizolant
- 9) Încalzire din țevi din albastru
- 10) Copertina din panou sandwich
- 11) Copertina din tabla tip înrob sau tabla plumb
- 12) Copertina din sticlă sau celulină
- 13) Încalzire din țigă ceramică
- 14) Pază din lemn
- 15) Frotor sau perete din lemn

Casa de importanță: III - clădire de tip curent, conform P100/2013
 Categoria de importanță: C - clădire de importanță medie, conform H.G.R. 768/1997
 Risca de incendiu: Miu, conform P118/1999
 Gradul de rezistență la foc/Rezultat de stabilitate la incendiu: II, conform P118/1999

VERIFICATOR	REFERINȚĂ DE VERIFICARE
VERIFICATOR NUME	REFERINȚĂ DE VERIFICARE RAPORT DE EXPERTIZĂ TEHNICĂ (titlu)/data
PROIECTANT GENERAL	PROIECTANT GENERAL
S. C. MIPRO CONCEPT DESIGN S.R.L. str. Măgureșilor nr. 12, Bl. Sc. C, et. 3, ap. 38, sect. 1, mun. Constanța, jud. Constanța 020170201 - Tel. 079411199 0202739550 - Email: miproconcept@gmail.com / miproconcept@proiectant.ro	
PROIECTANT DE PROIECTARE	PROIECTANT DE PROIECTARE
AR. POPOVICI-MACIAN ALEXANDRU Strada Ștefan cel Mare nr. 4 (Bloc 6), mun. Suceava, județ Suceava	
SPECIFICAȚIE	NUME
SEMNTURA	SEMNTURA
PROIECTAT	PROIECTAT
DESENAT	DESENAT

Data: 07.2023
 Proiect: FATADA EST - SITUATIE EXISTENTA
 Bloc 6 (A+B+C) A 144

Fatada Vest - situatie existenta
Bloc 6 (A+B+C)
Scara 1:50



- Legenda
- (A) - Caramida decorativa
 - (B) - Tencuiala decorativa aplicata pe o termoizolatie din polistiren expandat
 - (C) - Tencuiala decorativa tip 1
 - (D) - Tencuiala decorativa tip 2
 - (E) - Balustrada metalica
 - (F) - Trepte din mozaic
 - (G) - Burian metalic
 - (H) - Tamplare din PVC/clam cu vitraj termozolant
 - (I) - Invelitoare din tabla dublu fabricata
 - (J) - Copertina din panou sandwich
 - (K) - Copertina din tabla tip inelab sau tabla plana
 - (L) - Copertina din sticla sau ondulina
 - (M) - Invelitoare din tigla ceramica
 - (N) - Placaj din lemn
 - (O) - Fronton sau parete din lemn

- Legenda
- (C) - Caramida decorativa
 - (D) - Tencuiala decorativa aplicata pe o termoizolatie din polistiren expandat
 - (E) - Tencuiala decorativa tip 1
 - (F) - Tencuiala decorativa tip 2
 - (G) - Balustrada metalica
 - (H) - Trepte din mozaic
 - (I) - Burian metalic
 - (J) - Tamplare din PVC cu vitraj termozolant
 - (K) - Invelitoare din tabla dublu fabricata
 - (L) - Copertina din panou sandwich
 - (M) - Copertina din tabla tip inelab sau tabla plana
 - (N) - Copertina din sticla sau ondulina
 - (O) - Invelitoare din tigla ceramica
 - (P) - Placaj din lemn
 - (Q) - Fronton sau parete din lemn

Clasa de importanta: III - cladiri de tip curent, conform P100-2013
Categorie de importanta: C - cladiri de importanta normala, conform H.G. nr. 268/1997
Risic de incendiu: Mic, conform P118/1999
Gradul de rezistenta la foc/Nivelul de stabilitate la incendiu: II, conform P118/1999



VERIFICATOR EXPERT	NUME	SEMNTURA	CERNTA	REFERAT DE VERIFICARE RAPORT DE EXPERTIZA TEHNICA
PROIECTANT GENERAL	S.C. MIPRO CONCEPT DESIGN S.R.L.			PROIECTANT GENERAL
<p>Str. Muzulea nr. 12, 2B sc. C, et. 2, ap. 26, sect. 1, mun. Constanta, jud. Constanta 770010206 - Tel. 07641189 CUI: RO2079955 - Email: mipro@conceptdesign.ro - Web: www.conceptdesign.ro</p>				
PROIECTANT DE PROIECTANTA	AR. POPOVICI-MACIAN ALEXANDRU			PROIECTANT DE PROIECTANTA
PROIECTANT	AR. POPOVICI-MACIAN ALEXANDRU			PROIECTANT
DESEINAT	AR. POPOVICI-MACIAN ALEXANDRU			DESEINAT

Plan subsol - situatie propusa
Bloc 6 (A+B+C)
Scara 1:50

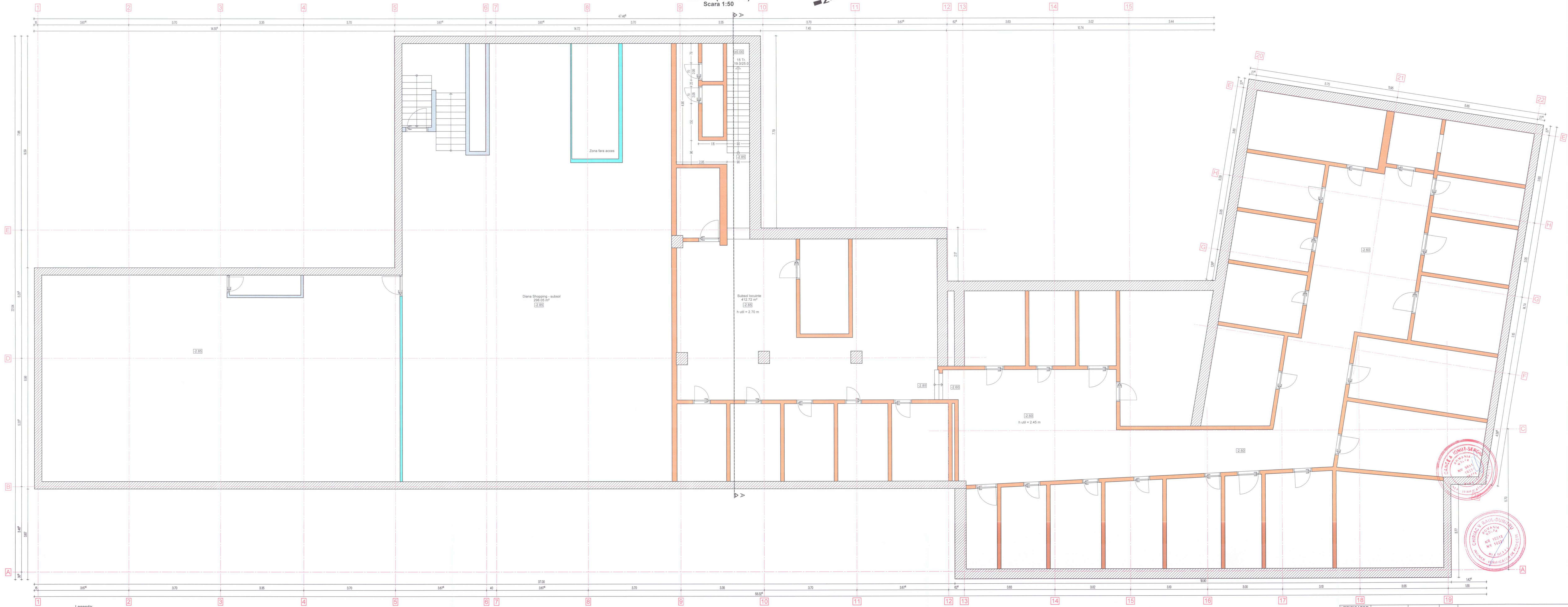

- Legenda:**
- Pereti din caramida
 - Pereti din beton armat
 - Pereti din gips-carton
 - Stalpi din beton armat
- Inaltime de nivel: 2.90 m
Suprafata construita: 827.24 mp
Suprafata construita, renovata energetic: 492.28 mp
Suprafata utila totala: 710.77 mp
Suprafata utila: 412.72 mp (suprafata aferenta spatilor comune ce apartin locatarilor)
Clasa de importanta: III - cladiri de tip curent, conform P100-1/2013
Categorie de importanta: C - cladiri de importanta normala, conform H.G.R. 766/1997
Risc de incendiu: Mic, conform P118/1999
Gradul de rezistenta la foc/Nivelul de stabilitate la incendiu: II, conform P118/1999

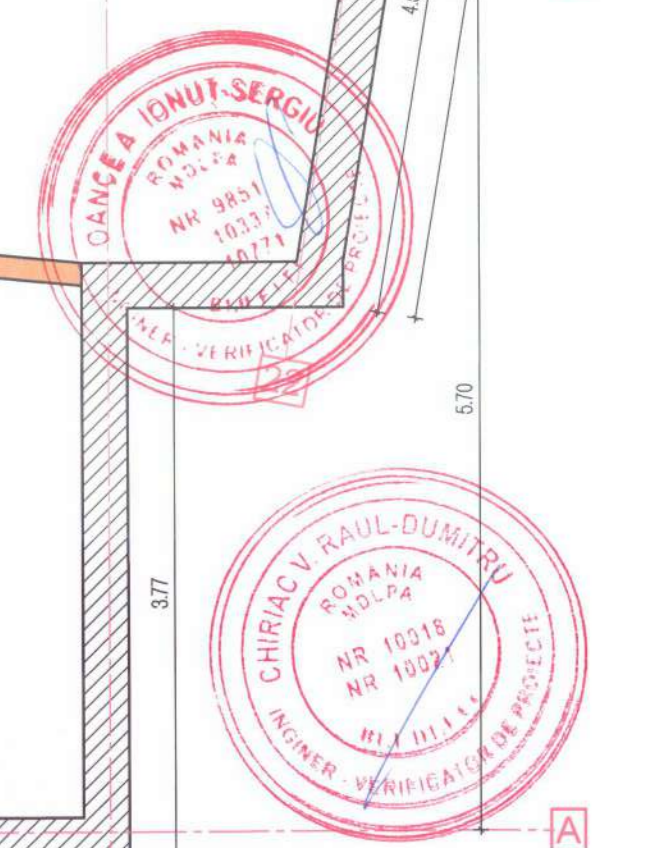

VERIFICATOR/EXPERT	NUME	SEMNTATURA	CERINTA	REFERAT DE VERIFICARE/ RAPORT DE EXPERTIZA TEHNICA titlu/nr./data
PROIECTANT GENERAL:	S.C. MIPRO CONCEPT DESIGN S.R.L.			MIPRO CONCEPT DESIGN S.R.L.
str. Micsunelator, nr. 12, bl. 28, sc. C, et. 3, ap. 35, cam. 1, mun. Constanta, jud. Constanta				Proiect nr.: 08/2022
J13/2071/2016 CUI: RO38735553				Tel: 0766431599 E-mail: mipro@yahoo.com; dragos_milulescu@yahoo.ro
PROIECTANT DE SPECIALITATE: ARHITECTURA				BENEFICIAR:
Arh. POPOVICI-MAICAN ALEXANDRU				Municipalitatea
AGRESA AMPLASAMENT:				Strada Stefan cel Mare, nr. 4 (Bloc 6), mun. Suceava, judetul Suceava
SPECIFICATIE	NUME	SEMNTATURA	Scara:	TITLU PROIECT
SEF PROIECT	Arh. Epure Amna	EPURE	1:50	Planul de amplasament a cadrelor rezistente multietajate din zona
PROIECTANT DESENAT	Arh. Epure Amna	EPURE	07.2023	Componenta 1 - Blocul 6 parter A+B+C, Str. Stefan cel Mare nr. 4
TITLU PLANSA:				PLAN SUBSOL - SITUATIE PROPUSA
BLOC 6 (A+B+C)				FLANSA NR. A 15

Plan parter - situatie propusa
Bloc 6 (A+B+C)
Scara 1:50



Legenda:

- Pereti din zidarie din BCA, termozolizi cu placi rigide neadheziabile din vata minerala bazaltica (densitate min. 100 kg/m³) de 10 cm grosime, cu clasa de rezistenta la foc C-SiA, A, max = 0,04 W/mK
- Pereti din zidarie din BCA
- Pereti din gips-carton
- Trotuare existente din dale autoblocante
- Inaltime de nivel: 3.15 m, 3.3 m, 3.5 m, 3.8 m, 4.05 m, 4.15 m
- Suprafata construita: 1258.89 mp
- Suprafata construita, renovata energetic: 28.53 mp
- Suprafata utila totala: 1059.34 mp
- Suprafata utila casa scari: 15.79 mp (suprafata aferenta spatiilor comune ce apartin locatarilor)
- Clasa de importanta: III - clădiri de tip curent, conform P100-1/2013
- Categoria de importanta: C - clădiri de importanta normala, conform H.G.R. 795/1997
- Clasa de incendiu: Mic, conform P118/1999
- Gradul de rezistenta la foc/Nivelul de stabilitate la incendiu: II, conform P118/1999

VERIFICATOR EXPERT	NUME	SEMNTURA CERINTA	REFERAT DE VERIFICARE/ RAPORT DE EXPERTIZA TEHNICA
PROIECTANT GENERAL	S.C. MIPRO CONCEPT DESIGN S.R.L.		
PROIECTANT DE SPECIALITATE ARHITECTURA	AR. POPOVICI-MACAN ALEXANDRU		
SPECIFICATIE	NUME	SEMNTURA	TITLU PROIECT
DEFINICAT	NUME	SEMNTURA	TITLU PLASATA
PROIECTAT	NUME	SEMNTURA	TITLU PLASATA
DESINAT	NUME	SEMNTURA	TITLU PLASATA



Plan mezanin Diana Shopping - situatie propusa
Bloc 6 (A+B+C)
Scara 1:50

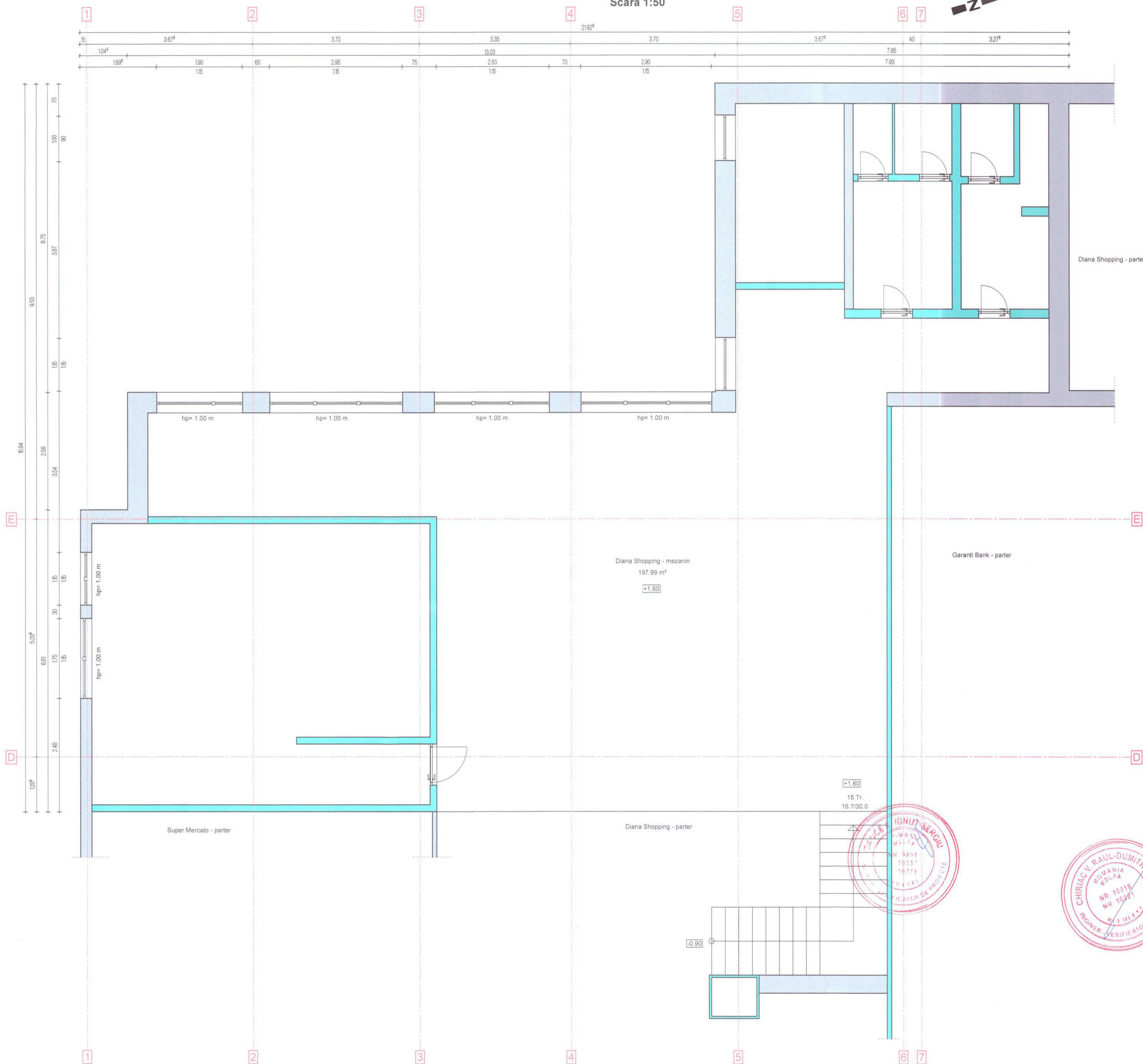

Legenda:

- Pereti din zidarie din BCA
- Pereti din gips-carton

Inaltime de nivel: 2.60 m
Suprafata construita: 216.84 mp
Suprafata construita, renovata energetic: 0.00 mp
Suprafata utila totala: 197.99 mp
Suprafata utila: 0.00 mp (suprafata aferenta spatiilor comune ce apartin locatarilor)
Clasa de importanta: III - cladiri de tip curent, conform P100-1/2013
Categoriza de importanta: C - cladire de importanta normala, conform H.G.R. 766/1997
Risc de incendiu: Mic, conform P118/1999
Gradul de rezistenta la foc/Nivelul de stabilitate la incendiu: II, conform P118/1999



VERIFICATOR					
VERIFICATOR/ EXPERT	NUME	SEMNTURA	CERINTA	REFERAT DE VERIFICARE/ RAPORT DE EXPERTIZA TEHNICA titlu/nr./data	
PROIECTANT GENERAL:					
S.C. MIPRO CONCEPT DESIGN S.R.L.					
str. Micaunelilor, nr. 12, bl. 28, sc. C, et. 3, ap. 35, cam. 1, mun. Constanta, jud. Constanta J13/2671/2018 Tel: 0766431599 CUI: RO36730553 E-mail: mipro@yahoo.com dragos_mitu@yahoou.ro					
PROIECTANT DE SPECIALITATE: ARHITECTURA					
Arh. POPOVICI-MAICAN ALEXANDRU			SEMNTURA 1753		
BENEFICIAR: Municipiul Suceava					
ADRESA AMPLASAMENT: Strada Stefan cel Mare, nr. 4 (Bloc 6), mun. Suceava, judetul Suceava					
TITLU PROIECT:					
Renovarea energetica a cladirilor rezidentiale multifamiliale din zona centrala a Municipiului Suceava din cadrul Asociatiei de proprietari Nr. 3 Componenta 1 - Blocul 6 (scara A+B+C), Str. Stefan cel Mare nr. 4 si organizarea de scari.					
Faza: P.T.					
Format: 594x600					
Titlu Planşa:					
PLAN MEZANIN DIANA SHOPPING - SITUATIE PROPUSA BLOC 6 (A+B+C)					
Plansa nr: A 17					
SEF PROIECT	arh. Popovici-Maican Alexandru	SEMNTURA	Scara: 1:50	Data:	
PROIECTAT	arh. Epure Amina	SEMNTURA		07.2023	
DESENAT	arh. Epure Amina	SEMNTURA			

Plan etaj 2 - situatie propusa
Bloc 6 (A+B+C)
Scara 1:50



- Legenda:**
- Pereti din zăcăm din BCA, termoizolați cu plăci rigide necrucabile din vată minerală bazaltică (densitate min. 100 kg/m³) de 10 cm grosime, cu clasa de reacție la foc C0, A1 și max. $\alpha_{D,10} = 0,24$ K/m².
 - Pereti din zăcăm din BCA
 - Pereti din gips-carton
 - Grinde din beton armat
 - Stâlpi din beton armat
 - Tabla zincată din oțel de 0,70 mm, vopsită în câmp electrostatic în culoare alb strîde - RAL 1013, prinsă de peretele din BCA, pentru închiderea zona rost
 - Usa dotata cu sistemul mecanic de autoînchidere
- Înălțime de nivel: 2,80 m
Suprafața construită: 848,92 mp
Suprafața construită, renovată energetic: 804,33 mp
Suprafața utilă totală: 632,53 mp
Suprafața utilă: 632,53 mp (suprafața aferentă locuințelor și spațiilor comune ce aparțin locatarilor)
Clasa de importanță: III - clădiri de tip curent, conform P100-1/2013
Categoriile de importanță: C - clădiri de importanță normală, conform H.G.R. 769/1997
Baza de incendiu: IBC, conform P118/1999
Gradul de rezistență la foc/nivelul de stabilitate la incendiu: II, conform P118/1999



VERIFICATOR	NUME	SEMNTURĂ	CERINȚĂ	REFERAT DE VERIFICARE / RAPORT DE EXPERTIZĂ TEHNICĂ
VERIFICATOR / EXPERT				Proiectant: S.C. MIPRO CONCEPT DESIGN S.R.L.
PROIECTANT GENERAL				Proiectant de specialitate: ARHITECTURĂ
PROIECTANT DE SPECIALITATE ARHITECTURĂ				Arh. POPOVICI-MACIAN ALEXANDRU
SPECIFICATIE	NUME	SEMNTURĂ	DATA	DATA
PROIECTAT	Arh. Epure Arma		15.07.2023	15.07.2023
DESENAT	Arh. Epure Arma		07.2023	07.2023

Plan etaj 3 - situatie propusa
Bloc 6 (A+B+C)
Scara 1:50



Legenda:

- Pereti din zidarie din BCA, termoizolati cu placii rigide neincalzabile din vata minerala bazaltica (densitate min. 100 kg/m³ de 10 cm grosime, cu clasa de reactie la foc COV1), A max = 0,04 W/mK.
- Pereti din zidarie din BCA
- Pereti din gips-carton
- Grinda din beton armat
- Stupa din beton armat
- Tabla ciostita din oel de 0,70 mm, vopasita in camp electrostatic in culoare alb stridie - RAL 1013, prinsa de peretelul din BCA, pentru inchidere zona rost
- Panouri sandwich de acoperis, cu dublu invelis metalic si miez din vata minerala de 15 cm; culoare gri - RAL 9006, pantia 5%, inclusiv benzii de etansare si profile din tabla pentru inchidere capete panou

Inaltime de nivel: 2,80 m
Suprafata construita: 801,17 mp
Suprafata utila: 619,73 mp (ocupata de locuitori si spatii comune de apartin locatarilor)
Clasa de importanta: III - cladire de tip curent, conform P100-12013
Categorie de importanta: C - cladire de importanta normala, conform H.G.R. 766/1997
Risc de incendiu: Mic, conform P118/1999
Crestul de rezistenta la foc/Noiul de stabilitate la incendiu: II, conform P118/1999

VERIFICATOR	NUME	SEMNTURA CERINTA	RAPORT DE VERIFICARE/REFERAT DE EXPERTIZA TEHNICA
PROIECTANT GENERAL	S.C. MIPO CONCEPT DESIGN S.R.L.		
PROIECTANT DE SPECIALIZARE ARHITECTURA	Arh. POPOVICI-MAICAN ALEXANDRU		
SPECIFICATIE	NUME	SEMNTURA	DATA
DEZINAT	NUME	SEMNTURA	DATA

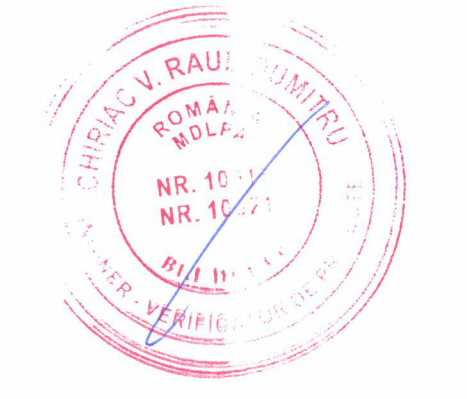

Plan etaj 4 - situatie propusa
Bloc 6 (A+B+C)
Scara 1:50



- Legenda:
- Pereti din zidarie din BCA, termoizolati cu placi rigide necirculabile din vata minerala bazaltica (densitate min. 100 kg/m³) de 10 cm grosime, cu clasa de reactie la foc CO/CA1, A, max = 0,04 W/mK.
 - Pereti din zidarie din BCA, termoizolati cu placi din polistiren expandat pastrat
 - Pereti din zidarie din BCA
 - Pereti din gips-carton
 - Grinda din beton armat
 - Stalp din beton armat
 - Tabla zincata din otel de 0,70 mm, vopsita in camp electrostatic in culoare alb stralucitor - RAL 1013, prinsa de peretele din BCA, pentru inchidere zona rost

Inaltime de nivel: 2.80 m
Suprafata construita: 801.17 mp
Suprafata construita, renovata energetic: 801.17 mp
Suprafata utila totala: 620.26 mp
Suprafata utila: 620.26 mp (suprafata aferenta locuintelor si spatiilor comune ce apartin locatarilor)
Clasa de importanta: III - cladiri de tip curent, conform P100-12013
Categorie de importanta: C - cladire de importanta normala, conform H.G.R. 766/1997
Risc de incendiu: Mic, conform P118/1999
Gradul de rezistenta la foc/Nivelul de stabilitate la incendiu: II, conform P118/1999

VERIFICATOR					
VERIFICATOR/EXPERT	NUME	SEMNTURA	CERINTA	REFERAT DE VERIFICARE/RAPORT DE EXPERTIZA TEHNICA titlu/nr./data	
PROIECTANT GENERAL: S.C. MIPRO CONCEPT DESIGN S.R.L.					
str. Mironesti nr. 12, et. 2B, sc. C, et. 3, ap. 30, cam. 1, mun. Comana, jud. Giurgiu					
Tel: 0766431950					
E-mail: mipro@proiectant.ro					
PROIECTANT DE SPECIALITATE: ARHITECTURA					
Arh. POPOVICI-MAICAN ALEXANDRU					
Beneficiar: Municipiul Suceava					
Adresa amplasament: Suceava, Strada Stefan cel Mare nr. 4 (Bloc 6), mun. Suceava, judetul Suceava					
Titlu proiect: Proiect de amenajare a spatiilor rezidentiale multifamiliare din zona					
Comuna Municipiul Suceava, Strada Stefan cel Mare nr. 4					
Compartiment: Bloc 6 Etaj 4 (A+B+C), Str. Stefan cel Mare nr. 4					
Scara: 1:50					
Titlu proiect: PLAN ETAJ 4 - SITUATIE PROPUSA					
BLOC 6 (A+B+C)					
Data: 07.2023					
Faza: P.T.					
Forma: 99x1350					
Plan nr: A.21					

Plan etaj 5 - situatie propusa
Bloc 6 (A+B+C)
Scara 1:50



- Legenda:**
- Pereti din zidarie din BCA, termoizolati cu placi rigide necirculabile din vata minerala bazaltica (densitate min. 100 kg/m³) de 10 cm grosime, cu clasa de reactie la foc CO/A1, λ max = 0,04 W/mK
 - Pereti din zidarie din BCA, termoizolati cu placi din polistiren expandat pastrat
 - Pereti din zidarie din BCA
 - Pereti din gips-carton
 - Grinda din beton armat
 - Stalp din beton armat
 - Tabla zincata din otel de 0,70 mm, vopsita in camp electrostatic in culoare alb stridie - RAL 1013, prinsa de peretele din BCA, pentru inchiderea zona rast

Inaltime de nivel: 2,80 m
Suprafata construita: 801,17 mp
Suprafata construita, renovata energetic: 801,17 mp
Suprafata utila totala: 614,36 mp
Suprafata utila: 614,36 mp (suprafata aferenta locuintelor si spatiilor comune de apartin locatarilor)
Clasa de importanta: III - cladiri de tip curent, conform P100-1/2013
Categorie de importanta: C - cladiri de importanta normala, conform H.G.R. 766/1997
Risc de incendiu: Mic, conform P118/1999
Gradul de rezistenta la foc/Nivelul de stabilitate la incendiu: II, conform P118/1999

VERIFICATOR	NUME	SEMNTURA	CERINTA	REFERAT DE VERIFICARE/ RAPORT DE EXPERTIZA TEHNICA Btlu/nr./data
PROIECTANT GENERAL	S.C. MIPRO CONCEPT DESIGN S.R.L. str. Micușetilor, nr. 12, et. 2B, sc. C, et. 3, ap. 35, cam. 1, mun. Constanta, jud. Constanta Tel: 0766431599 CUI: RO28728503 E-mail: mipro@yaho.com dragos_mihalecu@yahoo.ro			
PROIECTANT DE SPECIALIZARE: ARHITECTURA	BENEFICIAR: Municipiul Sucava ADRESA IMPLASAMENT: Strada Stefan cel Mare, nr. 4 (Bloc 6), mun. Sucava, judetul Sucava			
SPECIFICATIE	NUME	SEMNTURA	Scara:	TITLU PROIECT:
SEF PROIECT	arh. Popovici-Maican Alexandru		1:50	Proiectarea energetica a cladirilor rezidențiale multifamiliale din zona comuna a Municipiului Sucava de către Asociația de proprietari nr. 3 Comuna Sucava - Bloc 6 (A+B+C), Strada Stefan cel Mare nr. 4
PROIECTANT DESENAT	arh. Epure Amna		07.2023	TITLU PLANSA: PLAN ETAJ 5 - SITUATIE PROPUSA BLOC 6 (A+B-C)

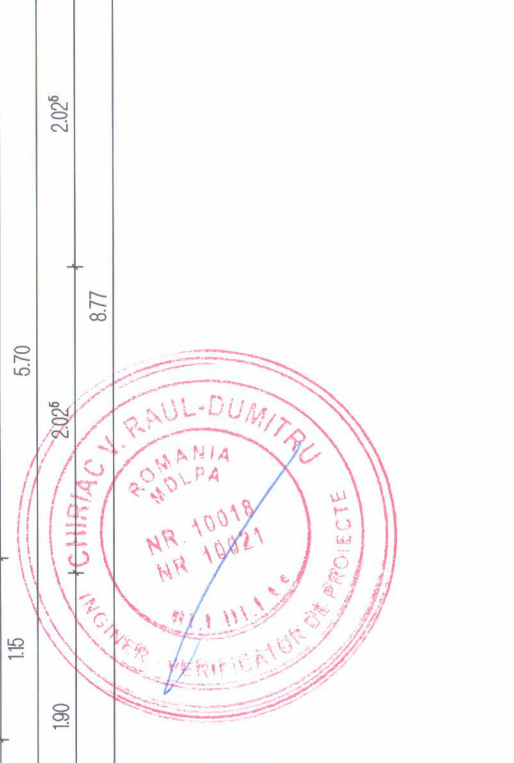

Plan etaj 6 - situatie propusa

Bloc 6 (A+B+C)

Scara 1:50

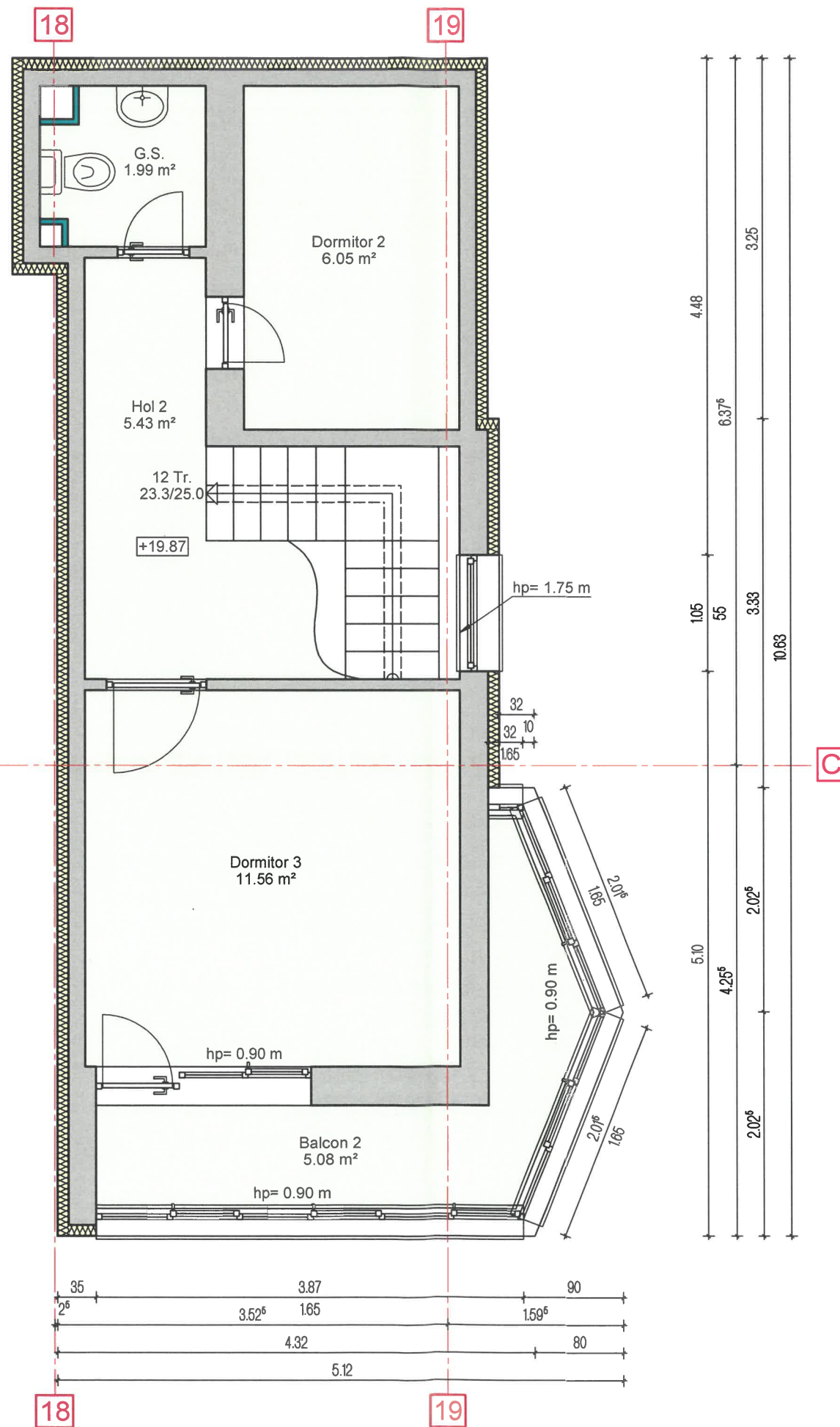

Legenda:

- Pereti din zidarie din BCA, termoizolati cu placi rigide necirculabile din vata minerala bazaltica (densitate min. 100 kg/mc) de 10 cm grosime, cu clasa de reactie la foc C0/A1, λ max = 0,04 W/mk

- Pereti din zidarie din BCA

- Pereti din gips-carton

Inaltime de nivel: 2.80 m

Suprafata construita: 45.89 mp

Suprafata construita, renovata energetic: 45.89 mp

Suprafata utila totala: 29.83 mp

Suprafata utila: 29.83 mp (suprafata aferenta locuintelor si spatiilor comune ce apartin locatarilor)

Clasa de importanta: III - cladiri de tip curent, conform P100-1/2013

Categoria de importanta: C - cladire de importanta normala, conform H.G.R. 766/1997

Risc de incendiu: Mic, conform P118/1999

Gradul de rezistenta la foc/Nivelul de stabilitate la incendiu: II, conform P118/1999

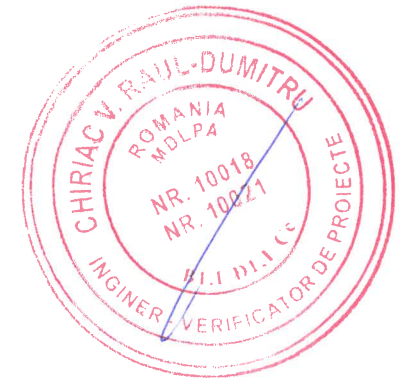

VERIFICATOR				
VERIFICATOR/EXPERT	NUME	SEMNTURA	CERINTA	REFERAT DE VERIFICARE/ RAPORT DE EXPERTIZA TEHNICA titlu/nr./data
PROIECTANT GENERAL:				Proiect nr.: 05b/2022
S.C. MIPRO CONCEPT DESIGN S.R.L. str. Micsunelelor, nr. 12, bl. 28, sc. C, et. 3, ap. 35, cam. 1, mun. Constanta, jud. Constanta J13/2671/2016 Tel: 0766431599 CUI: RO36730553 E-mail: mipro@yahoo.com dragos_mitulescu@yahoo.ro				 CONCEPT DESIGN
PROIECTANT DE SPECIALITATE: ARHITECTURA				BENEFICIAR:
Arh. POPOVICI-MAICAN ALEXANDRU				Municipiul Suceava
ADRESA AMPLASAMENT:				
Strada Stefan cel Mare, nr. 4 (Bloc 6), mun. Suceava, judetul Suceava				
SPECIFICATIE	NUME	SEMNTURA	Scara:	TITLU PROIECT:
		Alexandru MAICAN	1:50	Renovarea energetica a cladirilor rezidentiale multifamiliale din zona centrala a Municipiului Suceava din cadrul Asociatiei de proprietari Nr. 3 Componenta 1 - Blocul 6 (scara A+B+C), Str. Stefan cel Mare nr. 4 si organizare de santier
SEF PROIECT	arh. Epure Amina		Data:	TITLU PLANSA:
PROIECTAT	arh. Epure Amina		07.2023	PLAN ETAJ 6 - SITUATIE PROPUSA
DESENAT	arh. Epure Amina			BLOC 6 (A+B+C)
				Faza: P.T.
				Format: A3
				Plansa nr.: A 23