

- LEGENDA -

● Cutie racord electric	Geiger	— Sant	— Podet (tubular, dalet)
■ Panou electric	Stalp de iluminat	— Gard Plasn	— Limita Proprietate
○ Semn de circulatie	linie electrica (lemn, beton)	— Gard Lemn	— Platforma betonata
● Stalp electric CF	Borna hectometrica	— Gard Beton	— Trotuar
□ Panou localitate	Borna kilometrica	— Gard Metalic	— Limita Teren Arabil
○ Stalp telefonie (lemn, beton, metal)	Camin apa	— Constructie	— Limite cadastrale Etiera
○ Stalp electric beton	Camin canal	— Ax Drum	
○ F Fontana	Camin telefonie	— Fir	
○ model de punct topo	Hidrant		
● Copaci	Camin gaz		
	Cisnea		
	Borna electrica		

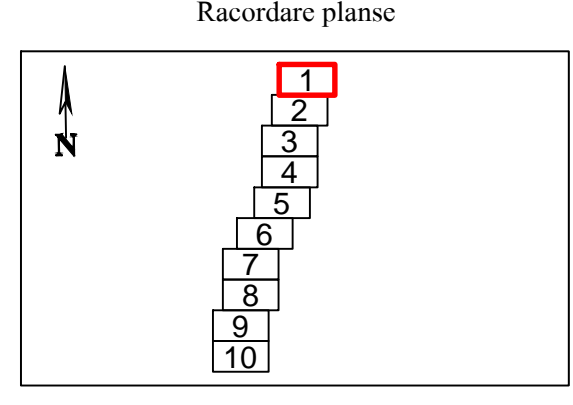

Certificare amplasament conform ordin 600 / 2023			Planul se va utiliza doar in scopul solicitat si va fi insotit de procesul verbal de receptie nr. _____				
PFA TUREATCA GEORGIANA F33/212/2023 Mail: georgianatureatca@yahoo.com			BENEFICIAR: MUN. SUCEAVA, JUDETUL SUCEAVA				
		OBIECT: Studiu topografic aferent proiectului: "Elaborare studiu de fezabilitate pentru obiectivul de investitii "modernizare strada Pictor Romeo Calancea din Municipiul Suceava" si obtinere autorizatie de construire"		Faza: Studiu topografic			
Masurat	ing. Tureatca Georgiana		Scara: 1:500	Titlu plansa: PLAN DE SITUATIE	STRADA PICTOR ROMEO CALANCEA		
Desenat	ing. Tureatca Georgiana				Data : 2023	PROIECTIA STEREO-70, SISTEM DE REFERINTA MAREA NEAGRA1975, ELIPSOID DE REFERINTA KRASOVSKI	Format: A3
Intocmit	ing. Tureatca Georgiana					Plansa: T1	

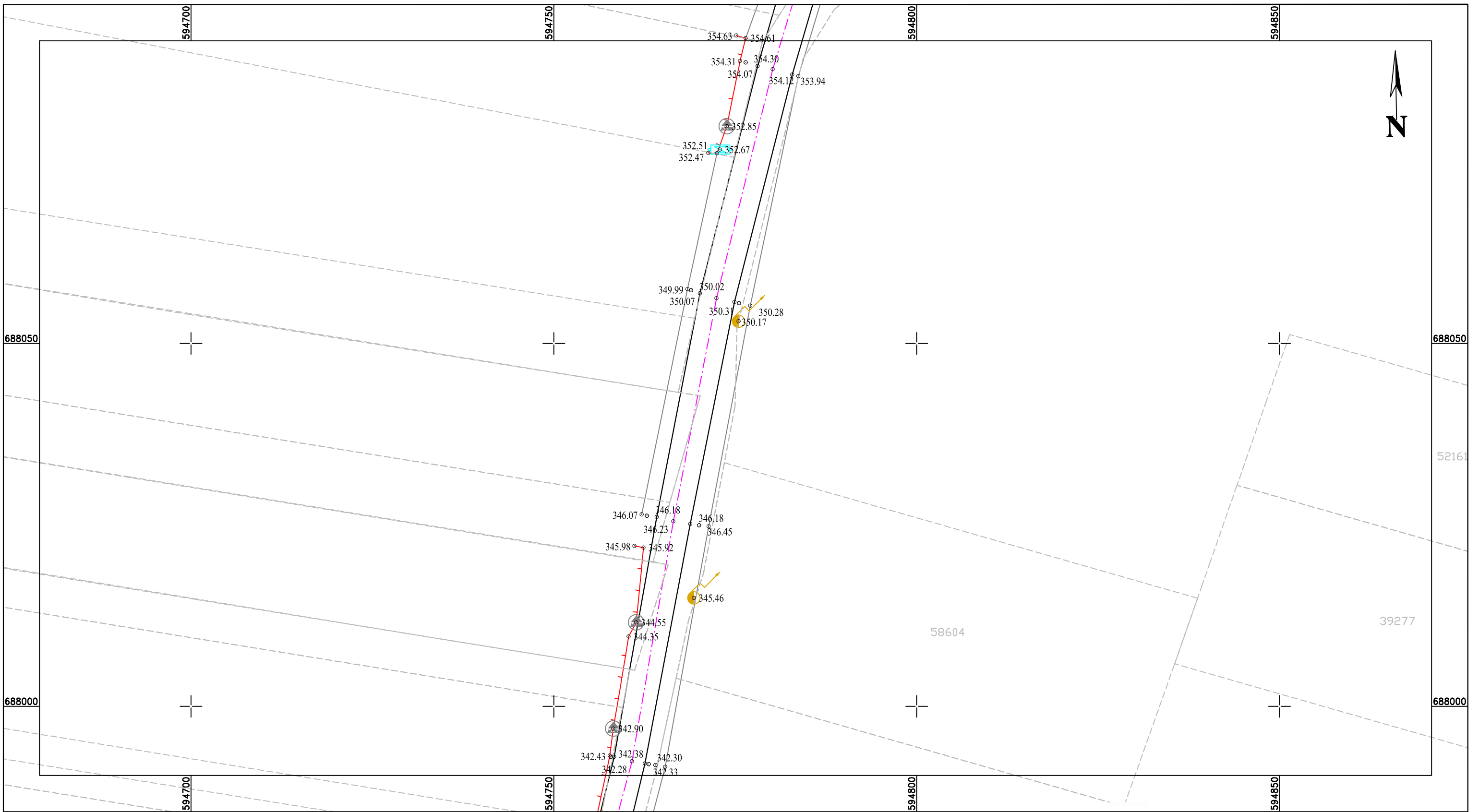

- LEGENDA -

● Cutie racord electric	Geiger	— Sant	— Podet (tubular, dalet)
■ Panou electric	Stalp de iluminat	— Gard Plasa	— Limite Proprietate
○ Semn de circulatie	linie electrica (lemn, beton)	— Gard Lemn	— Platforma betonata
● Stalp electric CF	Borna hectometrica	— Gard Beton	— Trotuar
□ Panou localitate	Borna kilometrica	— Gard Metalic	— Limite Teren Arabil
□ Stalp telefonie (lemn, beton, metal)	● Camin apa	— Constructie	— Limite cadastrala Etiera
□ Stalp electric beton	○ Camin canal	— Ax Drum	
○ F Fontana	○ Camin telefonie	— Fir	
○ model de punct topo	● Hidrant		
● Copaci	○ Camin gaz		
	● Cistea		
	□ Borna electrica		

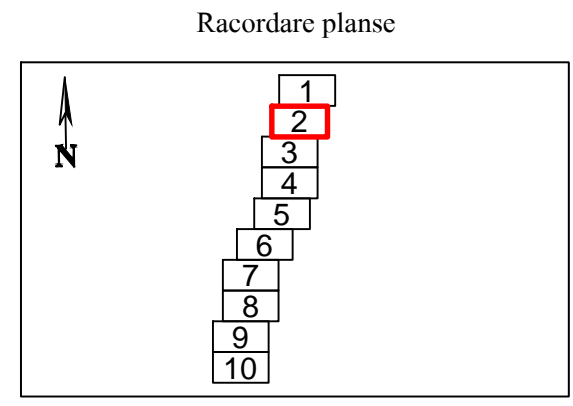

Certificare amplasament conform ordin 600 / 2023			Planul se va utiliza doar in scopul solicitat si va fi insozit de procesul verbal de receptie nr. _____			
PFA TUREATCA GEORGIANA F33/212/2023 Mail: georgianatureatca@yahoo.com			BENEFICIAR: MUN. SUCEAVA, JUDETUL SUCEAVA			
		OBIECT: Studiu topografic aferent proiectului: "Elaborare studiu de fezabilitate pentru obiectivul de investitii "modernizare strada Pictor Romeo Calancea din Municipiul Suceava" si obtinere autorizatie de construire"		Faza: Studiu topografic		
Masurat	ing. Tureatca Georgiana		Scara: 1:500	Titlu plansa: PLAN DE SITUATIE	STRADA PICTOR ROMEO CALANCEA	
Desenat	ing. Tureatca Georgiana			Data : 2023	PROIECTIA STEREO-70, SISTEM DE REFERINTA MAREA NEAGRA1975, ELIPSOID DE REFERINTA KRASOVSKI	Format: A3
Intocmit	ing. Tureatca Georgiana				Plansa: T2	

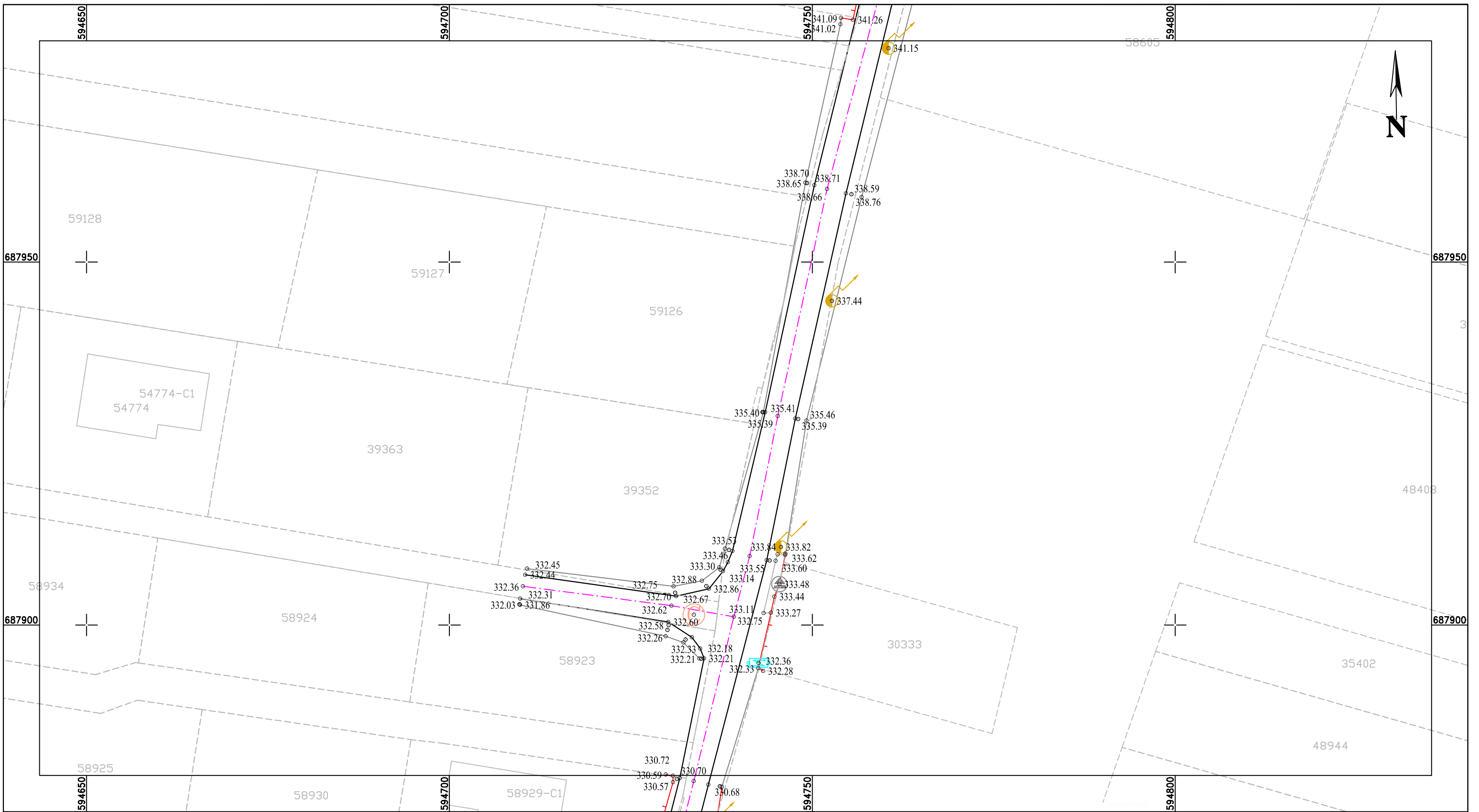

- LEGENDA -

● Cutie racord electric	Geiger	— Sant	— Podet (tubular, dalet)
■ Panou electric	Stalp de iluminat	— Gard Plasa	— Limita Proprietate
○ Semn de circulatie	linie electrica (lemn, beton)	— Gard Lemn	— Platforma betonata
● Stalp electric CF	Borna hectometrica	— Gard Beton	— Trotuar
□ Panou localitate	Borna kilometrica	— Gard Metalic	— Limita Teren Arabil
○ Stalp telefonie (lemn, beton, metal)	Camin apa	— Constructie	— Limite cadastrale Etiera
○ Stalp electric beton	Camin canal	— Ax Drum	
○ F Fontana	Camin telefonie	— Fir	
○ model de punct topo	Hidrant		
● Copaci	Camin gaz		
	Cisnea		
	Borna electrica		

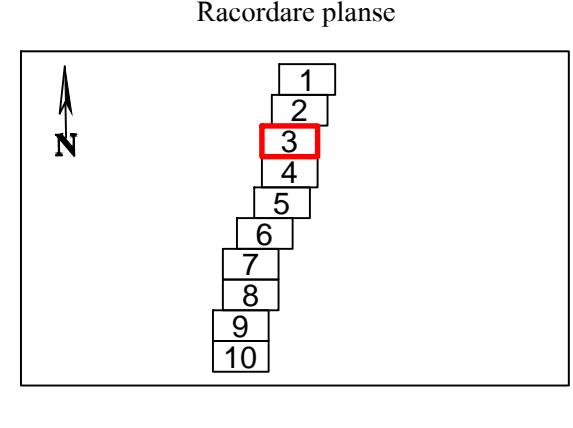

Certificare amplasament conform ordin 600 / 2023			Planul se va utiliza doar in scopul solicitat si va fi insotit de procesul verbal de receptie nr. _____		
PFA TUREATCA GEORGIANA F33/212/2023 Mail: georgianatureatca@yahoo.com			BENEFICIAR: MUN. SUCEAVA, JUDETUL SUCEAVA		
		OBIECT: Studiu topografic aferent proiectului: "Elaborare studiu de fezabilitate pentru obiectivul de investitie "modernizare strada Pictor Romeo Calancea din Municipiul Suceava" si obtinere autorizatie de construire"		Faza: Studiu topografic	
Masurat	ing. Tureatca Georgiana		Scara: 1:500	Titlu plansa:	STRADA
Desenat	ing. Tureatca Georgiana			PLAN DE SITUATIE	PICTOR ROMEO CALANCEA
Intocmit	ing. Tureatca Georgiana			PROIECTIA STEREO-70, SISTEM DE REFERINTA MAREA NEAGRA1975, ELIPSOID DE REFERINTA KRASOVSKI	Format: A3 Plansa: T3

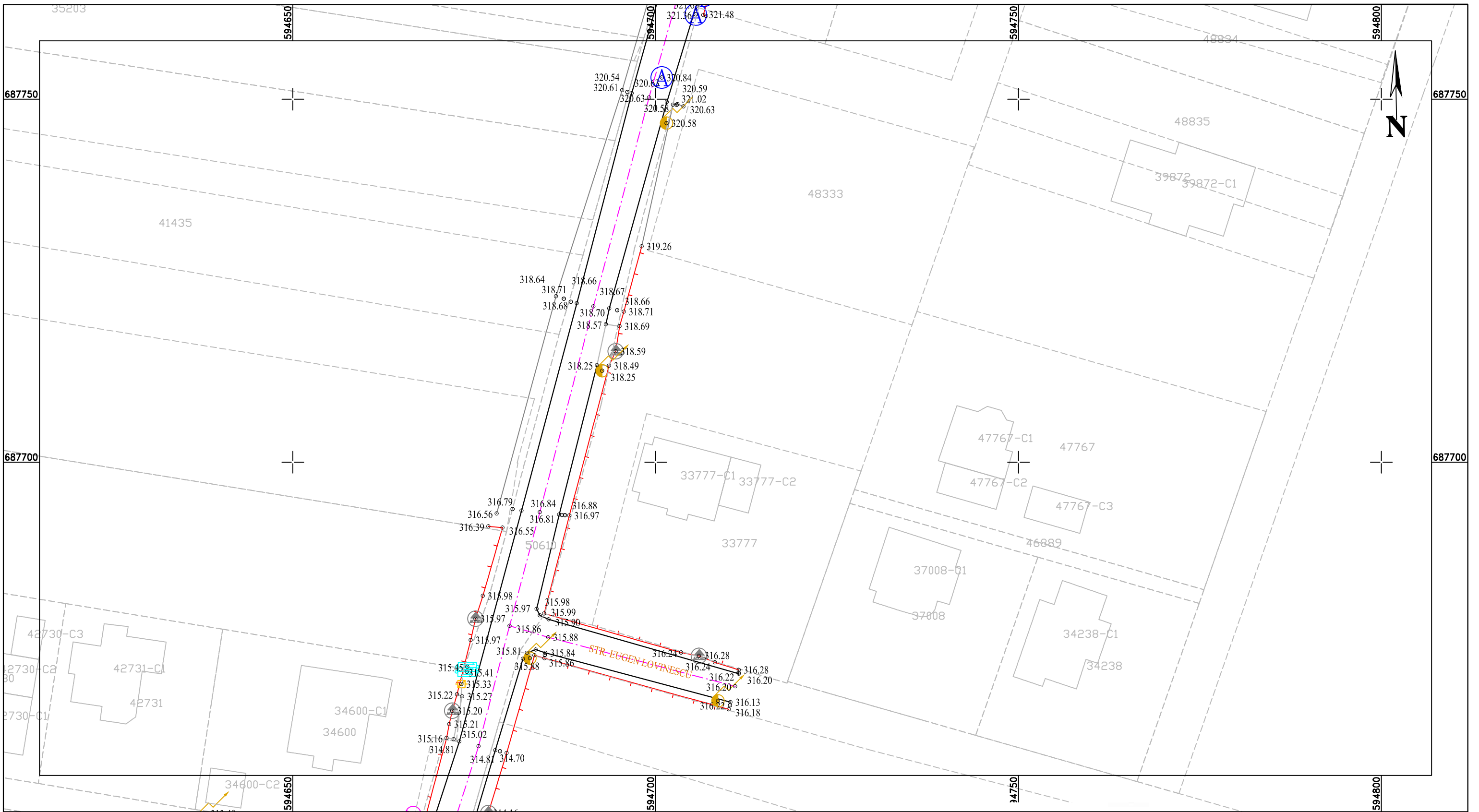

- LEGENDA -

● Cutie racord electric	Geiger	— Sant	— Podet (tubular, dalet)
■ Panou electric	Stalp de iluminat	— Gard Plasa	— Limita Proprietate
○ Semn de circulatie	linie electrica (lemn, beton)	— Gard Lemn	— Platforma betonata
● Stalp electric CF	Borna hectometrica	— Gard Beton	— Trotuar
□ Panou localitate	Borna kilometrica	— Gard Metalic	— Limita Teren Arabil
○ Stalp telefonie (lemn, beton, metal)	Camin apa	— Constructie	— Limite cadastrala Etiera
○ Stalp electric beton	Camin canal	— Ax Drum	
○ Fantana	Camin telefonie	— Fir	
○ model de punct topo	Hidranta		
● Copaci	Camin gaz		
	Cisnea		
	Borna electrica		

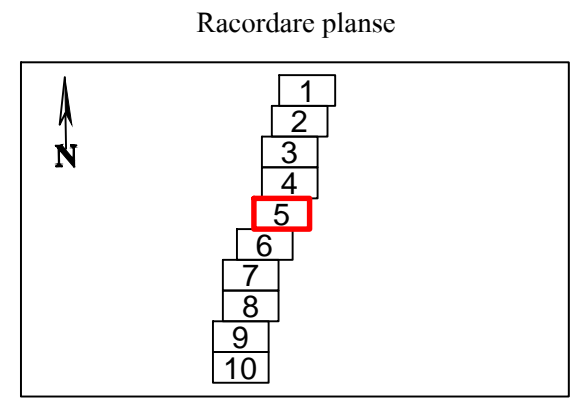

Certificare amplasament conform ordin 600 / 2023			Planul se va utiliza doar in scopul solicitat si va fi insotit de procesul verbal de receptie nr. _____				
PFA TUREATCA GEORGIANA F33/212/2023 Mail: georgianatureatca@yahoo.com			BENEFICIAR: MUN. SUCEAVA, JUDETUL SUCEAVA				
		OBIECT: Studiu topografic aferent proiectului: "Elaborare studiu de fezabilitate pentru obiectivul de investitii "modernizare strada Pictor Romeo Calancea din Municipiul Suceava" si obtinere autorizatie de construire"		Faza: Studiu topografic			
Masurat	ing. Tureatca Georgiana		Scara: 1:500	Titlu plansa: PLAN DE SITUATIE	STRADA PICTOR ROMEO CALANCEA		
Desenat	ing. Tureatca Georgiana				Data : 2023	PROIECTIA STEREO-70, SISTEM DE REFERINTA MAREA NEAGRA1975, ELIPSOID DE REFERINTA KRASOVSKI	Format: A3
Intocmit	ing. Tureatca Georgiana					Plansa: T5	

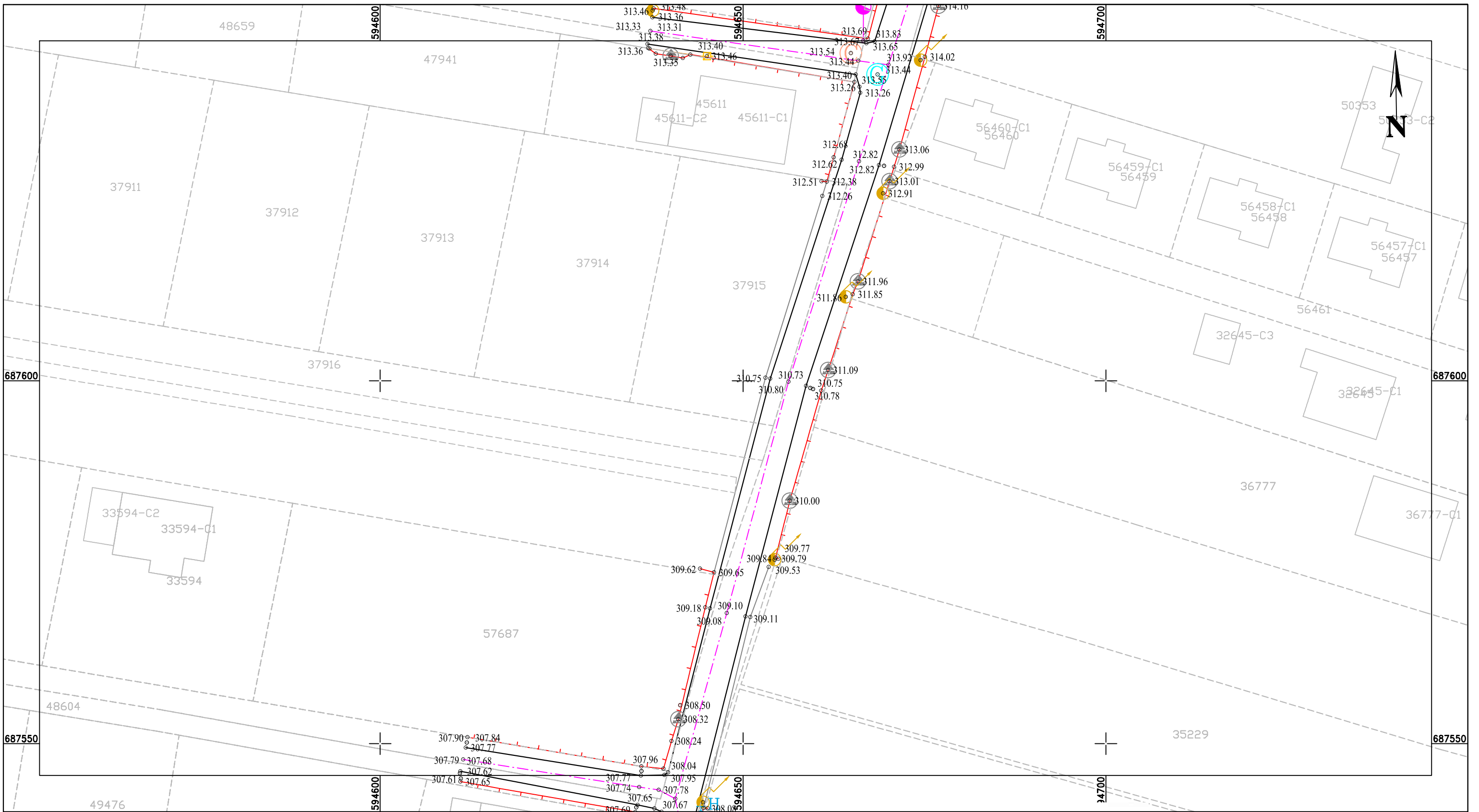

- LEGENDA -

● Cutie racord electric	Geiger	— Sant	— Podet (tubular, dalet)
■ Panou electric	Stalp de iluminat	— Gard Plasa	— Limita Proprietate
○ Semn de circulatie	linie electrica (lemn, beton)	— Gard Lemn	— Platforma betonata
● Stalp electric CF	Borna hectometrica	— Gard Beton	— Trotuar
□ Panou localitate	Borna kilometrica	— Gard Metalic	— Limita Teren Arabil
○ Stalp telefonie (lemn, beton, metal)	Camin apa	— Constructie	— Limite cadastrala Etiera
○ Stalp electric beton	Camin canal	— Ax Drum	
○ F Fantana	Camin telefonie	— Fir	
○ model de punct topo	Hidrant		
● Copaci	Camin gaz		
	Cisnea		
	Borna electrica		

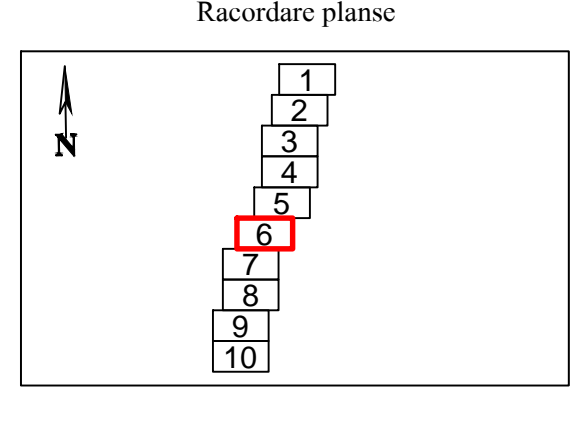

Certificare amplasament conform ordin 600 / 2023			Planul se va utiliza doar in scopul solicitat si va fi insotit de procesul verbal de receptie nr. _____	
PFA TUREATCA GEORGIANA F33/212/2023 Mail: georgianatureatca@yahoo.com			BENEFICIAR: MUN. SUCEAVA, JUDETUL SUCEAVA	
		OBIECT: Studiu topografic aferent proiectului: "Elaborare studiu de fezabilitate pentru obiectivul de investitie "modernizare strada Pictor Romeo Calancea din Municipiul Suceava" si obtinere autorizatie de construire"		Faza: Studiu topografic
Masurat	ing. Tureatca Georgiana		Scara: 1:500	Titlu plansa: STRADA PICTOR ROMEO CALANCEA
Desenat	ing. Tureatca Georgiana		Data : 2023	Format: A3
Intocmit	ing. Tureatca Georgiana			Plansa: T6

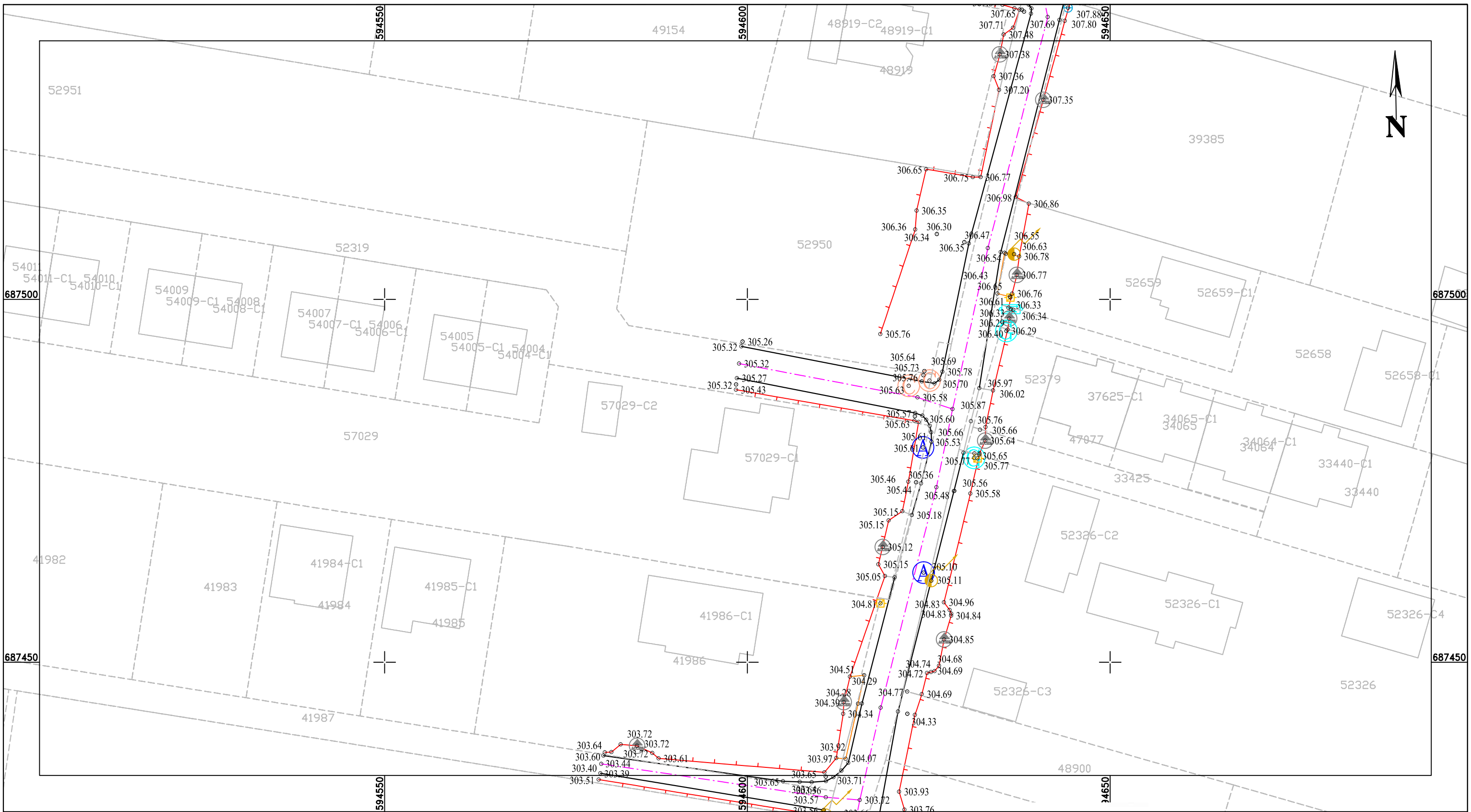

- LEGENDA -

● Cutie racord electric	Geiger	— Sant	— Podet (tubular, dalet)
■ Panou electric	Stalp de iluminat	— Gard Plasn	— Limita Proprietate
○ Semn de circulatie	linie electrica (lemn, beton)	— Gard Lemn	— Platforma betonata
● Stalp electric CF	Borna hectometrica	— Gard Beton	— Trotuar
⌘ Panou localitate	Borna kilometrica	— Gard Metalic	— Limita Teren Arabil
⌘ Stalp telefonie (lemn, beton, metal)	Camin apa	— Constructie	— Limite cadastrala Etiera
⌘ Stalp electric beton	Camin canal	— Ax Drum	
○ F Fantana	Camin telefonie	— Fir	
○ model de punct topo	Hidranta		
● Copaci	Camin gaz		
	Cisnea		
	Borna electrica		

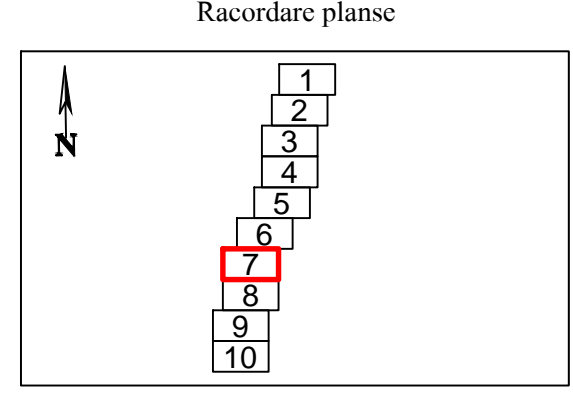

Certificare amplasament conform ordin 600 / 2023 PFA TUREATCA GEORGIANA F33/212/2023 Mail: georgianatureatca@yahoo.com			Planul se va utiliza doar in scopul solicitat si va fi insotit de procesul verbal de receptie nr. _____	
Masurat ing. Tureatca Georgiana Desenat ing. Tureatca Georgiana Intocmit ing. Tureatca Georgiana			Scara: 1:500 Data: 2023	BENEFICIAR: MUN. SUCEAVA, JUDETUL SUCEAVA OBIECT: Studiu topografic aferent proiectului: "Elaborare studiu de fezabilitate pentru obiectivul de investitii "modernizare strada Pictor Romeo Calancea din Municipiul Suceava" si obtinere autorizatie de construire" Faza: Studiu topografic
			Titlu plansa: PLAN DE SITUATIE	STRADA PICTOR ROMEO CALANCEA PROIECTIA STEREO-70, SISTEM DE REFERINTA MAREA NEAGRA1975, ELIPSOID DE REFERINTA KRASOVSKI Format: A3 Plansa: T7

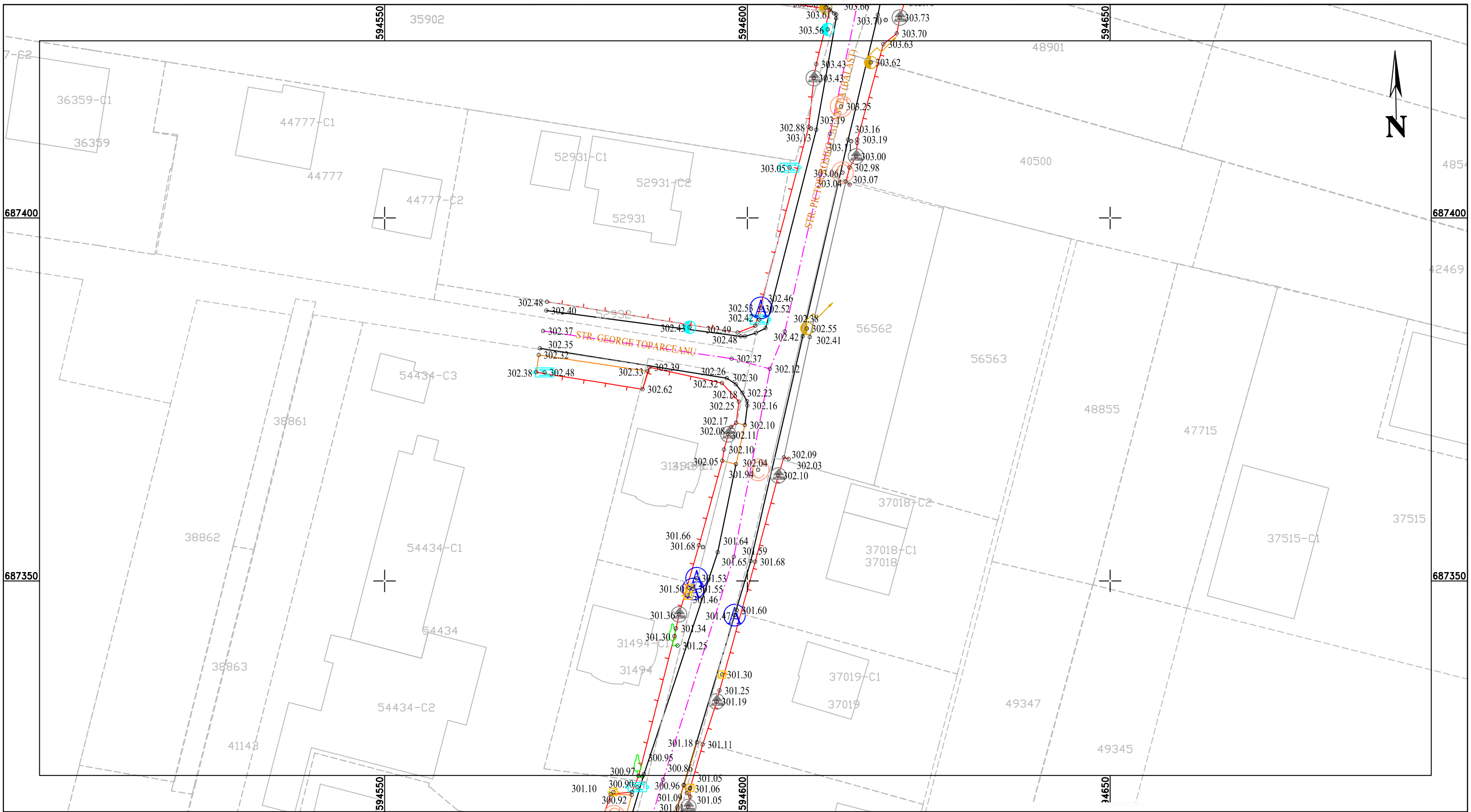

- LEGENDA -

● Cutie racord electric	Geiger	— Sant	— Podet (tubular, dalet)
■ Panou electric	Stalp de iluminat	— Gard Plasa	— Limita Proprietate
○ Semn de circulatie	linie electrica (lemn, beton)	— Gard Lemn	— Platforma betonata
● Stalp electric CF	Borna hectometrica	— Gard Beton	— Trotuar
□ Panou localitate	Borna kilometrica	— Gard Metalic	— Limita Teren Arabil
○ Stalp telefonie (lemn, beton, metal)	Camin apa	— Constructie	— Limite cadastrala Etiera
○ Stalp electric beton	Camin canal	— Ax Drum	
○ F Fontana	Camin telefonie	— Fir	
○ model de punct topo	Hidrant		
● Copaci	Camin gaz		
	Cisnea		
	Borna electrica		

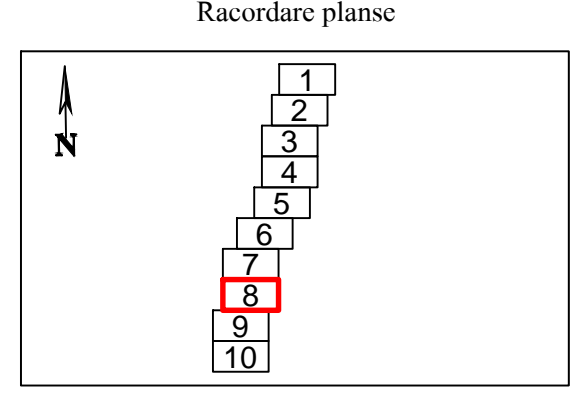

Certificare amplasament conform ordin 600 / 2023 PFA TUREATCA GEORGIANA F33/212/2023 Mail: georgianatureatca@yahoo.com			Planul se va utiliza doar in scopul solicitat si va fi insotit de procesul verbal de receptie nr. _____	
Masurat ing. Tureatca Georgiana Desenat ing. Tureatca Georgiana Intocmit ing. Tureatca Georgiana			Scara: 1:500 Data: 2023	BENEFICIAR: MUN. SUCEAVA, JUDETUL SUCEAVA OBIECT: Studiu topografic aferent proiectului: "Elaborare studiu de fezabilitate pentru obiectivul de investitie "modernizare strada Pictor Romeo Calancea din Municipiul Suceava" si obtinere autorizatie de construire" Faza: Studiu topografic
			Titlu plansa: PLAN DE SITUATIE	STRADA PICTOR ROMEO CALANCEA PROIECTIA STEREO-70, SISTEM DE REFERINTA MAREA NEAGRA1975, ELIPSOID DE REFERINTA KRASOVSKI Format: A3 Plansa: T8

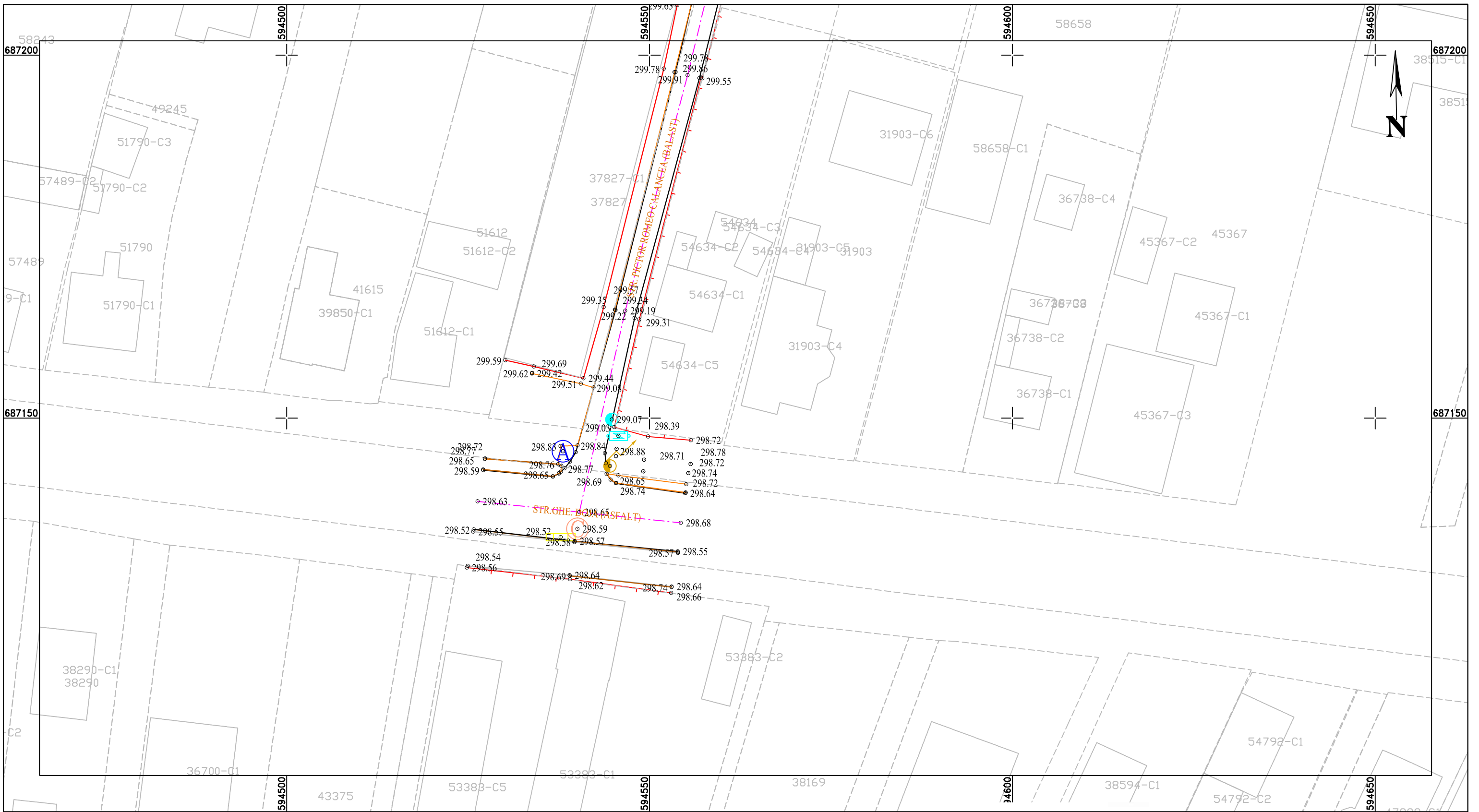

- LEGENDA -

● Cutie racord electric	Geiger	— Sant	— Podet (tubular, dalet)
■ Panou electric	Stalp de iluminat	— Gard Plasa	— Limita Proprietate
○ Semn de circulatie	linie electrica (lemn, beton)	— Gard Lemn	— Platforma betonata
● Stalp electric CF	Borna hectometrica	— Gard Beton	— Trotuar
□ Panou localitate	Borna kilometrica	— Gard Metalic	— Limita Teren Arabil
○ Stalp telefonie (lemn, beton, metal)	Camin apa	— Constructie	— Limite cadastrale Etiera
○ Stalp electric beton	Camin canal	— Ax Drum	
○ F Fontana	Camin telefonie	— Fir	
○ model de punct topo	Hidrant		
● Copaci	Camin gaz		
	Cisnea		
	Borna electrica		

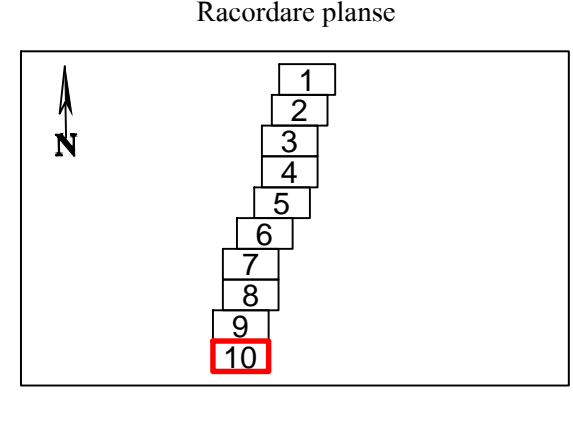

Certificare amplasament conform ordin 600 / 2023			Planul se va utiliza doar in scopul solicitat si va fi insotit de procesul verbal de receptie nr. _____		
PFA TUREATCA GEORGIANA F33/212/2023 Mail: georgianatureatca@yahoo.com			BENEFICIAR: MUN. SUCEAVA, JUDETUL SUCEAVA		
		OBIECT: Studiu topografic aferent proiectului: "Elaborare studiu de fezabilitate pentru obiectivul de investitie "modernizare strada Pictor Romeo Calancea din Municipiul Suceava" si obtinere autorizatie de construire"		Faza: Studiu topografic	
Masurat	ing. Tureatca Georgiana		Scara: 1:500	Titlu plansa:	STRADA
Desenat	ing. Tureatca Georgiana			PLAN DE SITUATIE	PICTOR ROMEO CALANCEA
Intocmit	ing. Tureatca Georgiana			PROIECTIA STEREO-70, SISTEM DE REFERINTA MAREA NEAGRA1975, ELIPSOID DE REFERINTA KRASOVSKI	Format: A3 Plansa: T10