



EXTRAS DE CARTE FUNCİARĂ PENTRU INFORMARE

Carte Funciară Nr. 53514 Suceava

A. Partea I. Descrierea imobilului

TEREN Intravilan

Adresa: Loc. Suceava, Str Iuliu Hossu, Jud. Suceava

Nr. Crt	Nr. cadastral Nr. topografic	Suprafața* (mp)	Observații / Referințe
A1	53514	2.286	Teren neimprejmuit;

B. Partea II. Proprietari și acte

Înscrieri privitoare la dreptul de proprietate și alte drepturi reale	Referințe
18314 / 05/04/2019	
Act Administrativ nr. 881, din 30/07/1940 emis de -;	
B1	Intabulare, drept de PROPRIETATE drept transcris din CF 41854, dobandit prin Lege, cota actuala 1/1 1) MUNICIPIUL SUCEAVA , CIF:4244792, -DOMENIUL PUBLIC
Act Administrativ nr. 69, din 28/03/2019 emis de CONSILIUL LOCAL AL MUNICIPIULUI SUCEAVA;	
B2	se noteaza apartenenta imobilului la Domeniul public al mun.Suceava

C. Partea III. SARCINI .

Inscrieri privind dezmembrămintele dreptului de proprietate, drepturi reale de garanție și sarcini	Referințe
NU SUNT	

Anexa Nr. 1 La Partea I

Teren

Nr cadastral	Suprafața (mp)*	Observații / Referințe
53514	2.286	

* Suprafața este determinată în planul de proiecție Stereo 70.

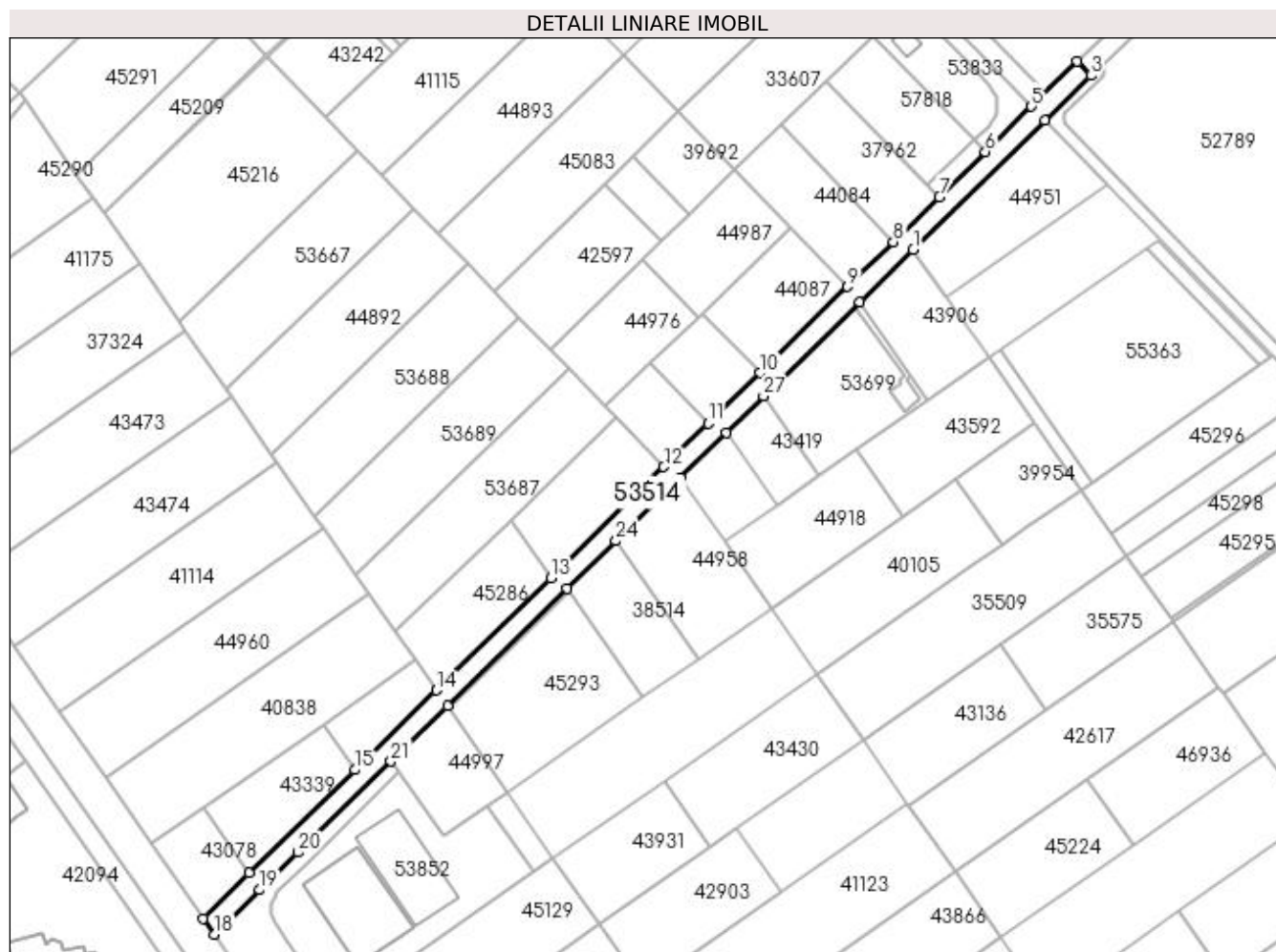

Date referitoare la teren

Nr Crt	Categorie folosință	Intra vilan	Suprafața (mp)	Tarla	Parcelă	Nr. topo	Observații / Referințe
1	drum	DA	2.286	-	-	-	

Lungime Segmente

1) Valorile lungimilor segmentelor sunt obținute din proiecție în plan.

Punct început	Punct sfârșit	Lungime segment (** (m)
1	2	57.283
3	4	6.044
5	6	20.091
7	8	19.98
9	10	38.257
11	12	19.275

Punct început	Punct sfârșit	Lungime segment (** (m)
2	3	19.981
4	5	20.0
6	7	20.03
8	9	19.92
10	11	22.47
12	13	49.333

Punct început	Punct sfârșit	Lungime segment (** (m)	Punct început	Punct sfârșit	Lungime segment (** (m)
13	14	49.753	14	15	35.455
15	16	45.886	16	17	20.057
17	18	6.084	18	19	19.701
19	20	16.742	20	21	40.347
21	22	24.606	22	23	52.082
23	24	21.265	24	25	28.05
25	26	19.846	26	27	16.423
27	28	41.823	28	1	23.304

** Lungimile segmentelor sunt determinate în planul de proiecție Stereo 70 și sunt rotunjite la 1 milimetru.

*** Distanța dintre puncte este formată din segmente cumulate ce sunt mai mici decât valoarea 1 milimetru.

Extrasul de carte funciară generat prin sistemul informatic integrat al ANCPI conține informațiile din cartea funciară active la data generării. Acesta este valabil în condițiile prevăzute de art. 7 din Legea nr. 455/2001, coroborat cu art. 3 din O.U.G. nr. 41/2016, exclusiv în mediul electronic, pentru activități și procese administrative prevăzute de legislația în vigoare. Valabilitatea poate fi extinsă și în forma fizică a documentului, fără semnătură olografă, cu acceptul expres sau procedural al instituției publice ori entității care a solicitat prezentarea acestui extras.

Verificarea corectitudinii și realității informațiilor conținute de document se poate face la adresa www.ancpi.ro/verificare, folosind codul de verificare online disponibil în antet. Codul de verificare este valabil 30 de zile calendaristice de la momentul generării documentului.

Data și ora generării,

03/04/2024, 12:23

Cod verificare

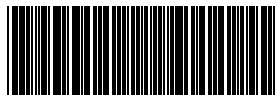

100165973259

EXTRAS DE PLAN CADASTRAL

pentru imobilul cu IE **53514**, UAT Suceava / SUCEAVA, Loc.
Suceava, Str. Iuliu Hossu

Nr.cerere	23223
Ziua	03
Luna	04
Anul	2024

Teren: 2.286 mp

Teren: Intravilan

Categoria de folosinta(mp): Drum 2286mp

Plan detaliu

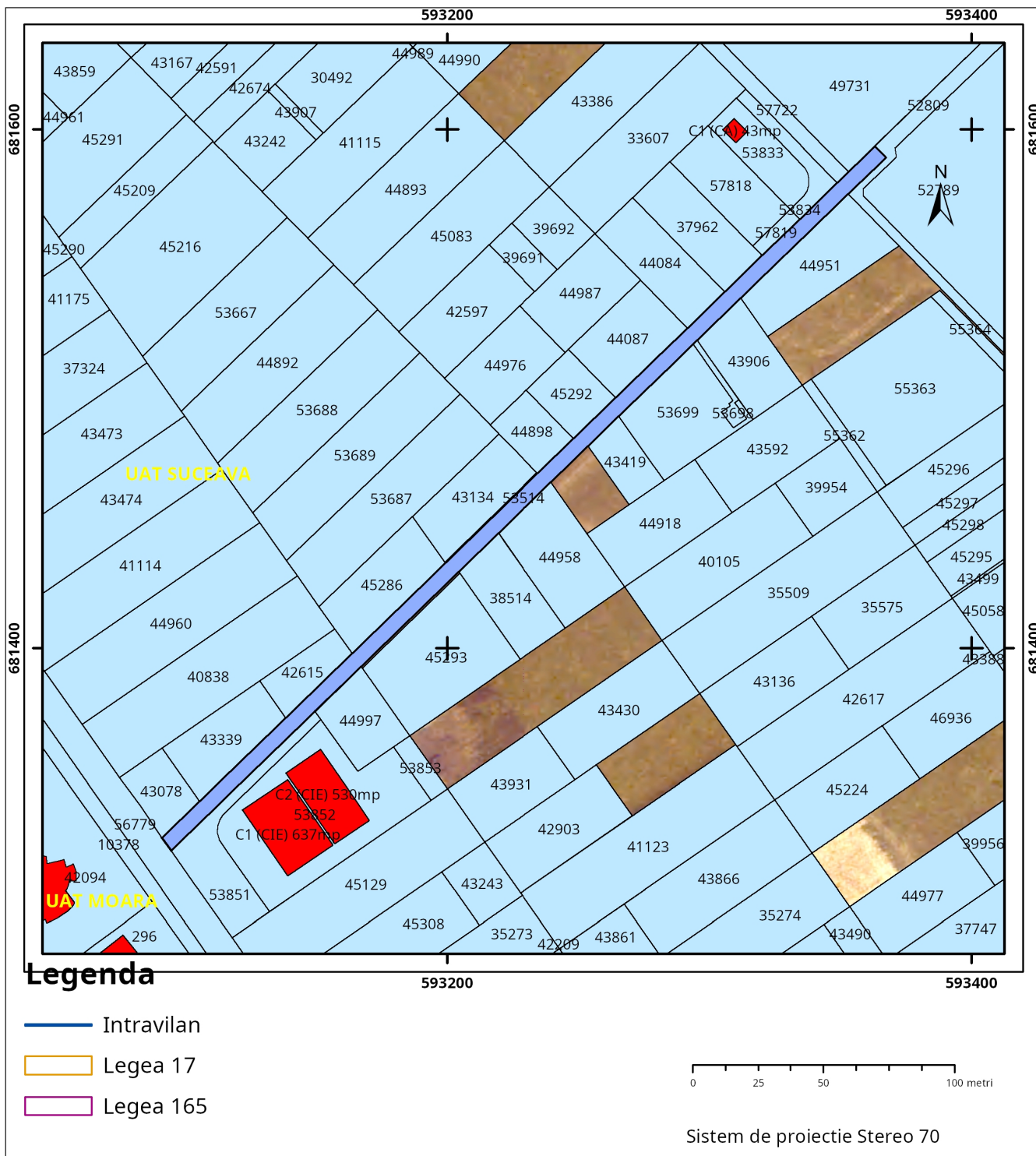

Plan de ansamblu

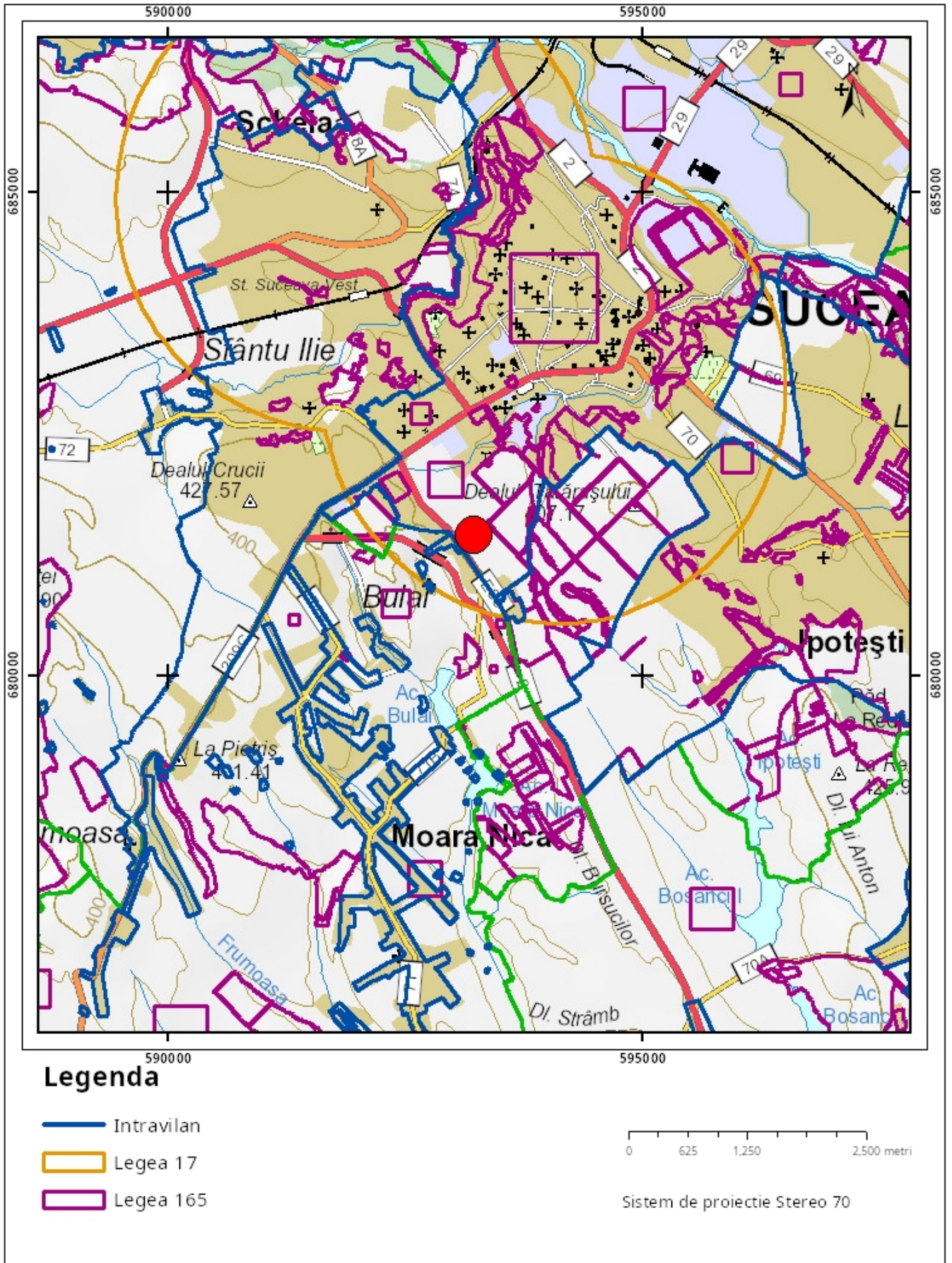

Sarcini tehnice (intersecții cu limitele legilor speciale)
Legea 17, Art. 3 □

Semnat electronic

Ultima actualizare a geometriei: 08-04-2019
Data și ora generării: 03-04-2024 12:57