

Rgi 24277/2024
 Prezentul document recepționat este valabil
 însoțit de procesul verbal de recepție nr. 1136/2024

Racordare planse
 Planșa 1 din 3

- LEGENDA -

● Cutie racord electric	⊕ Geiger	⋯ - Bani
■ Panou electric	⊕ Stalp de iluminat	— Gard Plans
⊕ Macaz CF	⊕ Linie electrica (lemn, beton)	— Gard Lemn
○ Semn de circulație	⊕ Lampadar	— Gard Beton
⊕ Treccre la nivel CF	⊕ Borna hectometrica	— Gard Metalic
⊕ Stalp electric CF	⊕ Borna kilometrica	— Construcție
⊕ Panou localitate	⊕ Camin apa	— Ax Drum
⊕ Stalp telefonie (lemn, beton, metal)	⊕ Camin canal	— Fir
⊕ Stalp electric beton	⊕ Camin telefonie	⋯ Podet (tubular, dalat)
⊕ Fântana	⊕ Hidrant	— Limita Proprietate
○ model de punct topo	⊕ Camin gaz	— Platforma betonata
⊕ Copaci	⊕ Cisterna	— Trotuar
⊕ Borna electrica	⊕ Numere postale	— Limita Padure
	⊕ B n	— Limita Teren Arabil
	⊕ Borna topografica	

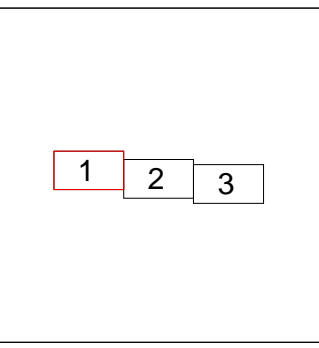

Certificare amplasament conform ordinului 600/2023		
Proiect: Studiul topografic aferent proiectului: "Elaborarii studiului de fezabilitate aferent obiectivului de investitii "Modernizare Strada Decebal" din Municipiul Suceava si obtinerii Autorizatiei de Construire"		
Masurat	ing. Drelciuc Andreea	<i>[Signature]</i>
Desenat	ing. Drelciuc Andreea	<i>[Signature]</i>
Intocmit	ing. Drelciuc Andreea	<i>[Signature]</i>

Planul se va utiliza doar in scopul solicitat si va fi insotit de procesul verbal de receptie nr.	
Beneficiar:	MUNICIPIUL SUCEAVA
Amplasament:	Str. Decebal
Denumire planșă:	PLAN DE SITUATIE
Planșă nr. T01	
Format:	A3
Scara: 1 : 500	
Data: 04.2024	PROIECTIA STEREO-70, SISTEM DE REFERINTA MAREA NEAGRA1975, ELIPSOID DE REFERINTA KRASOVSKI



Racordare planse
Planșa 2 din 3

- LEGENDA -

● Cutie racord electric	⊕ Geiger	⋯ - Benzi
■ Panou electric	⊕ Stalp de iluminat	— Gard Plasa
⊕ Macaz CF	⊕ Linie electrica (lemn, beton)	— Gard Lemn
○ Semn de circulație	⊕ Lampadar	— Gard Beton
⊕ Trece re la nivel CF	⊕ Borna hectometrica	— Gard Metalic
⊕ Stalp electric CF	⊕ Borna kilometrica	— Construcție
⊕ Panou localitate	⊕ Camin apa	— Ax Drum
⊕ Stalp telefonie (lemn, beton, metal)	⊕ Camin canal	— Fir
⊕ Stalp electric beton	⊕ Hidrant	— Podet (tubular, dalat)
⊕ Fântana	⊕ Camin gaz	— Limita Proprietate
○ model de punct topo	⊕ Cisterna	— Platforma betonata
⊕ Copaci	⊕ Numere postale	— Trotuar
⊕ Borna electrica	⊕ Nume strazi	— Limita Padure
	⊕ Bn	— Limita Teren Arabil
	⊕ Borna topografica	

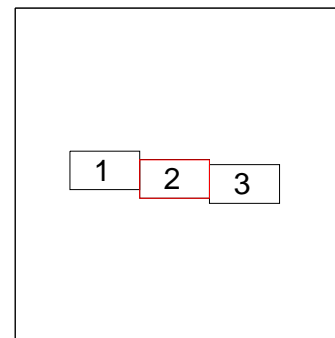

Certificare amplasament conform ordinului 600/2023		
Proiect: Studiu topografic aferent proiectului: "Elaborarii studiului de fezabilitate aferent obiectivului de investitie "Modernizare Strada Decebal" din Municipiul Suceava si obtinerii Autorizatiei de Construire"		
Masurat	ing. Drelciuc Andreea	<i>[Signature]</i>
Desenat	ing. Drelciuc Andreea	<i>[Signature]</i>
Intocmit	ing. Drelciuc Andreea	<i>[Signature]</i>

Planul se va utiliza doar in scopul solicitat si va fi insotit de procesul verbal de receptie nr.	
Beneficiar: MUNICIPIUL SUCEAVA	Faza: D.T.A.C.
Amplasament: Str. Decebal	
Masurat	Beneficiar: MUNICIPIUL SUCEAVA
Desenat	Amplasament: Str. Decebal
Intocmit	Denumire planșa: PLAN DE SITUATIE
	Planșa nr. T02
	Format: A3
	PROIECTIA STEREO-70, SISTEM DE REFERINTA MAREA NEAGRA1975, ELIPSOID DE REFERINTA KRASOVSKI

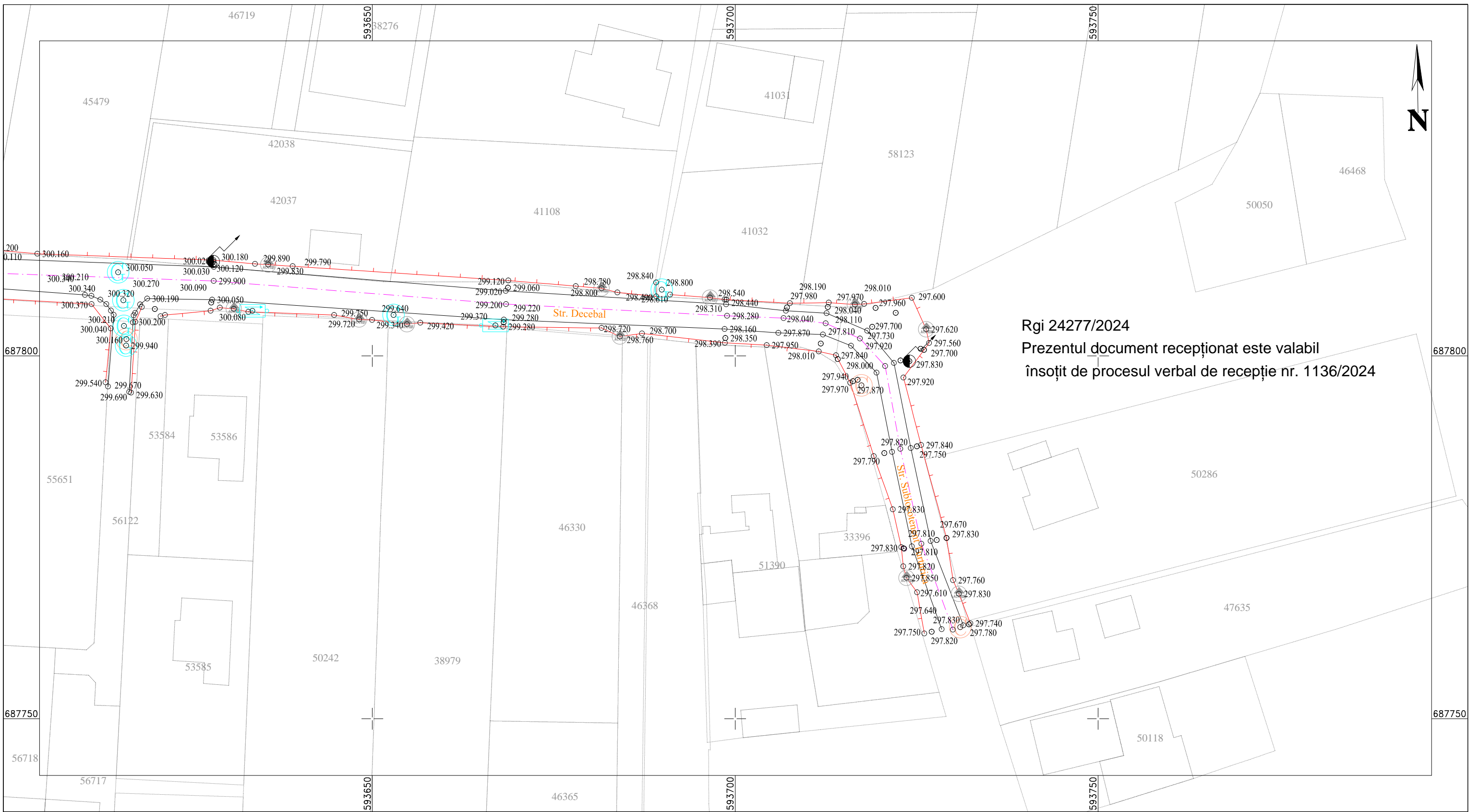

Rgi 24277/2024
 Prezentul document recepționat este valabil
 însoțit de procesul verbal de recepție nr. 1136/2024

Racordare planse
 Plansa 3 din 3

- LEGENDA -

● Cutie record electric	⊕ Geiger	⋯ Bani
■ Panou electric	⊕ Stalp de iluminat	- Gard Plans
⊕ Macaz CF	⊕ Linie electrica (lemn, beton)	- Gard Lemn
○ Semn de circulație	⊕ Lampadar	- Gard Beton
⊕ Trece re la nivel CF	⊕ Borna hectometrica	- Gard Metalic
⊕ Stalp electric CF	⊕ Borna kilometrica	- Construcție
⊕ Panou localitate	⊕ Camin apa	- Ax Drum
⊕ Stalp telefonie (lemn, beton, metal)	⊕ Camin canal	- Fir
⊕ Stalp electric beton	⊕ Camin telefonie	⊕ Podet (tubular, dalt)
⊕ Fântana	⊕ Hidrant	- Limita Proprietate
○ model de punct topo	⊕ Camin gaz	- Platforma betonata
⊕ Copaci	⊕ Cisterna	- Trotuar
⊕ Borna electrica	⊕ Numere postale	- Limita Padure
	⊕ Nume strazi	- Limita Teren Arabil
	⊕ Bn	
	⊕ Borna topografica	

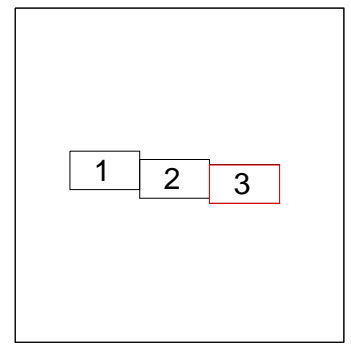

Certificare amplasament conform ordinului 600/2023

Proiect:
 Studiu topografic aferent proiectului: "Elaborarii studiului de fezabilitate aferent obiectivului de investitii "Modernizare Strada Decebal" din Municipiul Suceava si obtinerii Autorizatiei de Construire"

Masurat	ing. Drelciuc Andreea	<i>[Signature]</i>
Desenat	ing. Drelciuc Andreea	<i>[Signature]</i>
Intocmit	ing. Drelciuc Andreea	<i>[Signature]</i>

Planul se va utiliza doar in scopul solicitat si va fi insotit de procesul verbal de receptie nr.

Beneficiar:
 MUNICIPIUL SUCEAVA

Amplasament: Str. Decebal

Denumire plansa:
 PLAN DE SITUATIE

Faza:
 D.T.A.C.

Plansa nr.:
 T03

Format:
 A3

Scara: 1 : 500
 Data: 04.2024
 PROIECTIA STEREO-70, SISTEM DE REFERINTA MAREA NEAGRA1975, ELIPSOID DE REFERINTA KRASOVSKI