

**Plan de amplasament și delimitare a imobilului  
cu propunerea de dezlipire/alipire**

Scara 1: 1000

Nr. cadastral	Suprafața măsurată a imobilului (mp)	Adresa imobilului
39466, 39467, 41332	845mp + 4176mp + 900mp = 5921mp	str. Vasile Bumbac, mun. Suceava, UAT Suceava
Nr. Cartea Funciară nr.	Unitatea Administrativ Teritorială (UAT)	
39466, 39467, 41332	SUCEAVA	

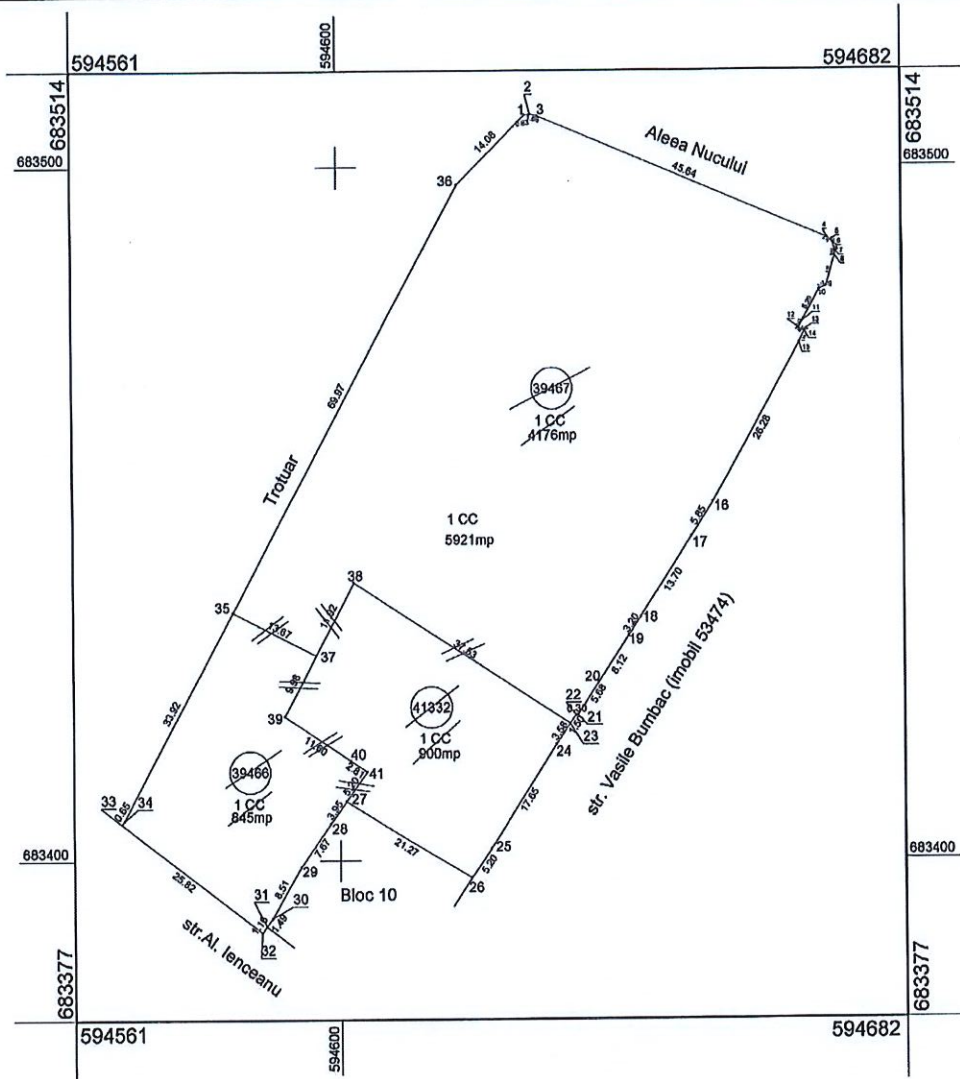

Situția actuală (înainte de dezlipire/alipire)					Situția viitoare (după dezlipire/alipire)				
Nr. cad.	Nr. parcelă	Suprafața (mp)	Categoria de folosință	Descrierea imobilului	Nr. cad.	Nr. parcelă	Suprafața (mp)	Categoria de folosință	Descrierea imobilului
39466	1	845 mp	CC	Teren CC împrejmuit	.....	1	5921 mp	CC	Teren CC împrejmuit
39467	1	4176 mp	CC			<b>Total</b>	<b>5921 mp</b>		
41332	1	900 mp	CC						
<b>Total</b>		<b>5921 mp</b>		-	<b>Total</b>		<b>5921 mp</b>	-	-
<b>Executant: Hirtopanu Tiberiu</b> Confirm executarea măsurătorilor la teren, corectitudinea înlocuirii documentației cadastrale și corespondența acesteia cu realitatea din teren Semnătura și ștampila Data: 13.05.2020					<b>Inspector</b> Confirm introducerea imobilului în baza de date integrată și atribuirea numărului cadastral Semnătura și paraf <b>Elena-Raluca Ghiuta</b> Data: 2020.05.20 Ștampila				

dezlipire/alipire Imobil

Ghiuta

Semnat digital de Elena-Raluca Ghiuta  
Data: 2020.05.20  
10:08:46 +03'00'

Plan de amplasament și delimitare a imobilului

Scara 1: 1000

Nr. cadastral	Suprafața măsurată a imobilului (mp)	Adresa imobilului
.....	<b>5921 mp</b>	<b>str. Vasile Bumbac, mun. Suceava, UAT Suceava</b>
Nr. Cartea Funciară	Unitatea Administrativ Teritorială (UAT)	
.....	<b>SUCEAVA</b>	

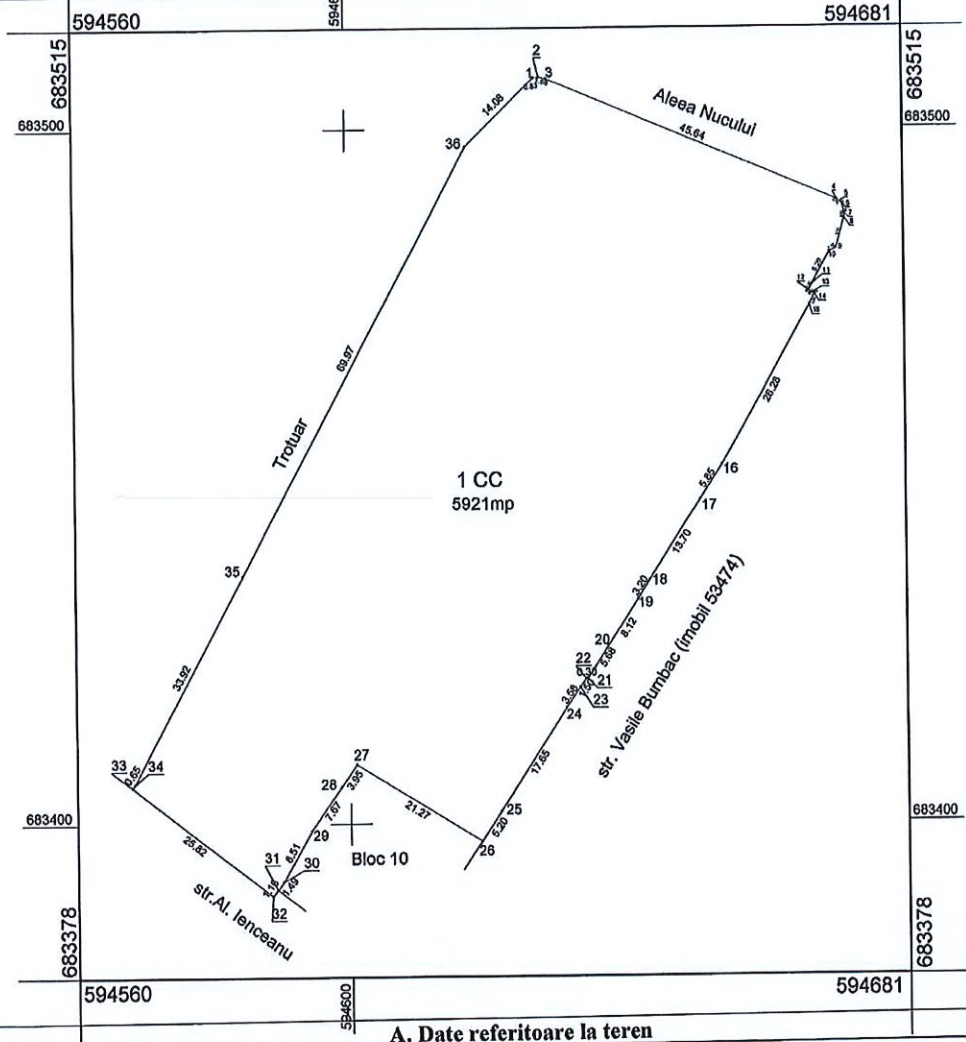

A. Date referitoare la teren			
Nr. parcelă	Categorie de folosință	Suprafața (mp)	Mențiuni
1	CC	5921 mp	Teren CC parțial împrejmuit prin gard mixt (între punctele 1-26 și 32-1).
Total		5921 mp	-
B. Date referitoare la construcții			
Cod	Destinația	Suprafața construită la sol (mp)	Mențiuni
Total			-
Suprafața totală măsurată a imobilului = 5921 mp Suprafața din act = 5921 mp			
<b>Executant: Hirtopanu Tiberiu</b> Confirm executarea măsurătorilor la teren, corectitudinea întocmirii documentației cadastrale și corespondența acesteia cu realitatea din teren Semnătura și ștampila Data: 13.05.2020		<b>Inspector</b> Confirm introducerea imobilului în baza de date integrată și atribuirea numărului cadastral Semnătura și parafa Data: ..... Ștampila BCPI <b>Elena-Raluca Ghiuta</b> Semnat digital de Elena-Raluca Ghiuta Data: 2020.05.20 10:09:04 +03:00	

\* În situația în care există numere cadastrale pentru imobilele vecine, în locul numelui vecinului se va trece numărul cadastral, iar în lipsa numărului cadastral numărul topografic sau numărul administrativ. Suprafețele se extind la măsura terenului.

**PLAN ÎNCADRARE ÎN ZONĂ**  
**Sc 1:5000**  
**TRAPEZUL: L-35-17-B-a-1-III**  
**Imobil: ..... UAT Suceava**



Întocmit:

