

## Plan de amplasament și delimitare a imobilului

Scara 1: 250

Nr. cadastral	Suprafața măsurată a imobilului (mp)	Adresa imobilului
<b>56614</b>	<b>429 mp</b>	<b>str. Vasile Bumbac, mun. Suceava, UAT SUCEAVA</b>
Nr. Cartea Funciară	Unitatea Administrativ Teritorială (UAT)	
<b>56614</b>	<b>SUCEAVA</b>	

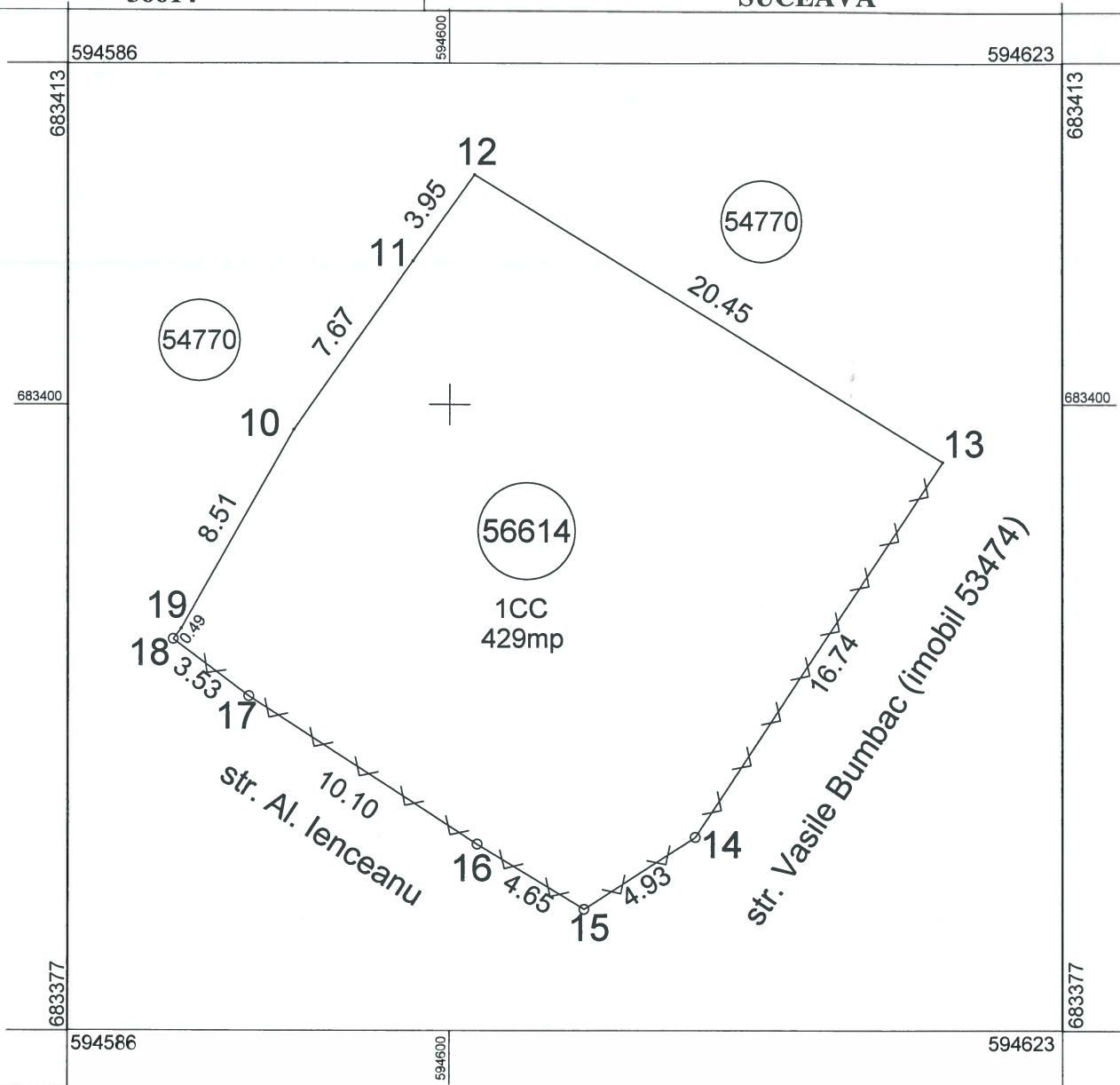

## A. Date referitoare la teren

Nr. parcelă	Categorie de folosință	Suprafața (mp)	Mențiuni
1	CC	429 mp	Teren CC parțial împrejmuit prin gard din plasă 13-18
Total		429 mp	-

## B. Date referitoare la construcții

Cod	Destinația	Suprafața construită la sol (mp)	Mențiuni
Total			

Suprafața totală măsurată a imobilului = 429 mp; Suprafața din act = 429 mp

<p><b>Executant: Hirtopanu Tiberiu</b>          Confirm executarea măsurătorilor la teren, corectitudinea întocmirii documentației cadastrale și corespondența acesteia cu realitatea din teren</p> <p>Semnătura și ștampila          Data: 28.08.2021</p>	<p><b>Inspector</b>          Confirm introducerea imobilului în baza de date integrată și atribuirea numărului cadastral</p> <p>Semnătura și parafa</p> <p>Data..... 68502/2021</p>
--	---

Ștampila BCPI

\* În situația în care există numere cadastrale pentru imobilele vechi, în locul numărului vechiului se va trece numărul cadastral, iar în lipsa numărului cadastral numărul topografic sau numărul administrativ. Suprafețele se rotunjesc la metru pătrat.

PLAN ÎNCADRARE ÎN ZONĂ  
Sc 1:5000  
TRAPEZUL: L-35-17-B-a-1-III  
Imobil: 56614 UAT Suceava

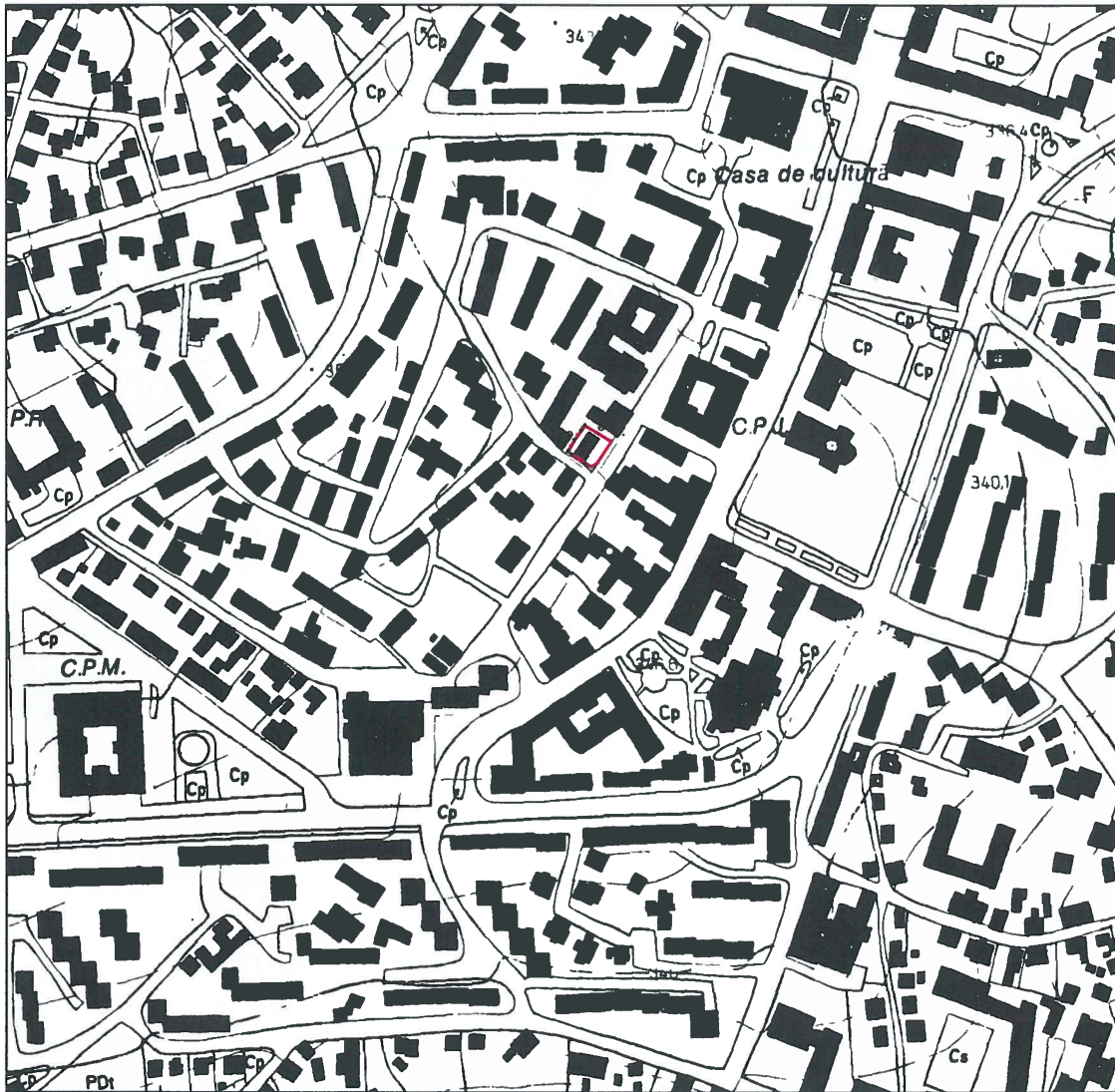

Întocmit: