

COM. CAD. SUCEAVA
CORP TABULAR 2663
PLANSĂ CADASTRALĂ NR. 9
PARCELELE NR. 124590, 124591

JUDEȚUL SUCEAVA
UTA SUCEAVA
STRUTA 33146263
TRAPEZ: L-35-17-A-B-2-IV

PLAN DE AMPLASAMENT ȘI DELIMITARE A CORPULUI DE PROPRIETATE

Situat în municipiul Suceava, zona Peșo-SCA Suceava
PROPRIETAR: TÂRNICERU LILIE ȘI BUZNEA TATIANA
SCARA: 1:1000 și 1:2880

Proces verbal de recepție nr. 13441, din 2.11.2002

RECEPȚIONAT OJCC SUCEAVA
Director General Inspector SCJCC
Ing. Titu Petrea

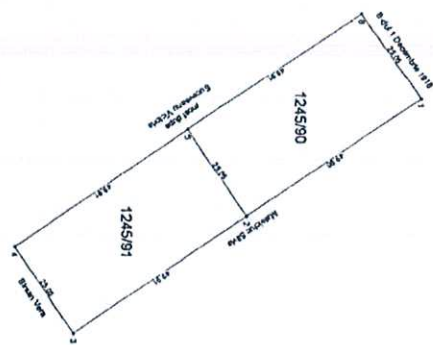

CONFORM CU EXEMPLARUL AFIAT ÎN ARHIVA
DOSAR NR. 10333/2003

Nr. înregistrare 10333, ziua 10 luna 10 anul 2002
eliberată în ște de
Copie conformă cu exemplarul din arhiva BCPI
Târziu Ște, cu cdt. nr. 10333/2002
Referenț. Ovidiu Paul
L.S.

- NOTE:
1. p.l. 12451 (CF 2663 a com. Suceava) se divide în p.l. 12451, 124590 și 124591;
 2. p.l. 124590 (1250 mp) și 124591 (1250 mp), în suprafața totală de 2500 mp, se identifică cu parce din terenul proprietarilor lui Mădălina-Carmen conținem Tribunal de Proprietate nr. 1277/11.10.2002, înscris în prezent. A poștii 1 și prima șpr. veche în terenul lile și Suceava, înscris conținut autorizațiilor de vânzare - cumpărare înscrisurilor cu numerele 61/571/02.2002 și respectiv 61/571/02.2002 de către BNP Ovidiu Dumitru.

CF 2663, proprietar tabular - comuna Suceava

Nr. Cf	STARE VECHIE				Nr. par-	STARE NOUA				TOTAL			
	Nr. parcela	CM	Suprafa	Ha		CM	Suprafa	Ha	CM				
2663	12451	A	-	-	124590	PROPRIETARULUI TÂRNICERU LILIE	A	00	12	50	90	25	00
					124591	BUZNEA TATIANA	A	00	12	50	90	25	00
					124571	Rămăși în vecinăt CF în îndelungime	A	-	-	-	-	-	-

Localitatea Suceava, la 02.12.2002

Măsurat: Ing. George Constantinovici
Redactat: rd. Apostolice Adrian Tiberiu