# Plan Urbanistic Zonal - P.U.Z.
# Municipiul Suceava

## Încadrare în documentația de urbanism

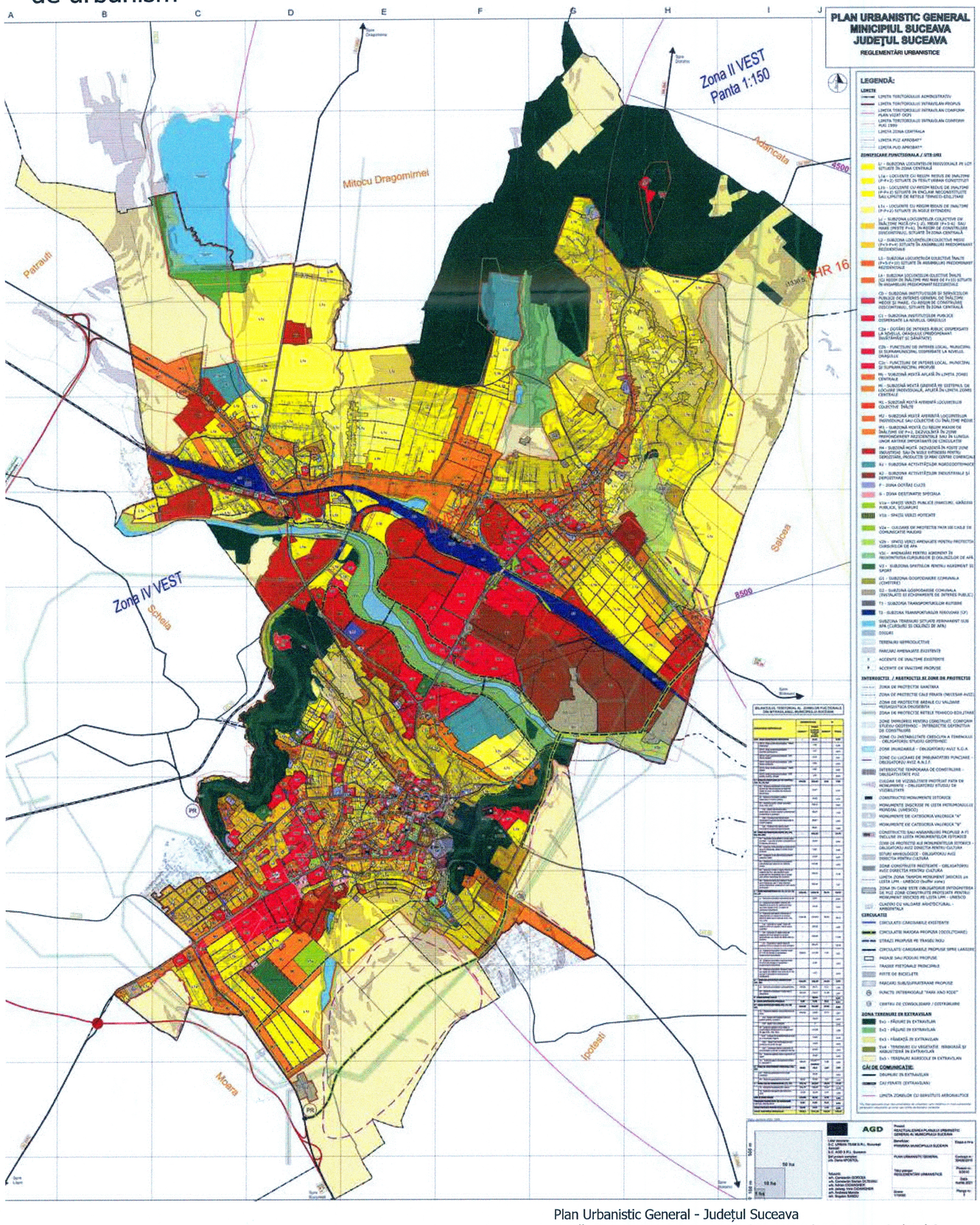


Plan Urbanistic General - Județul Suceava
sursă: Planul urbanistic general al Municipiului Suceava, județul Suceava

## Obiective

- Organizarea și dezvoltarea căilor de comunicații
- Optimizarea relațiilor localităților cu teritoriul lor administrativ și județean
- Evidențierii fondului construit valoros și a modului de valorificare a acestuia în folosul localității
- Gestionarea responsabilă a resurselor naturale și protecția mediului
- Modernizarea și dezvoltarea echipării edilitare
- Valorificarea potențialului natural, economic și uman
- Formarea unor circuite turistice care să cuprindă obiective din municipiul Suceava și zona sa periurbană
- Promovarea obiectivelor turistice din zona periurbană
- Asigurarea circulației în zone (subzone) prin artere și străzi de diferite categorii funcționale

Suceava

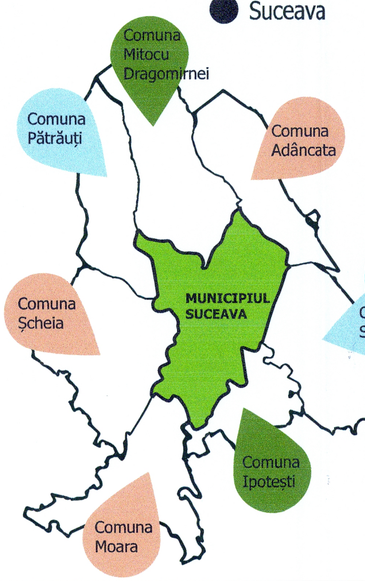


Municipiul Suceava este situat în partea de nord a României în apropierea limitei estice a județului Suceava, cu județul Botoșani. Teritoriul municipiului Suceava are o suprafață de aproximativ 53 km².

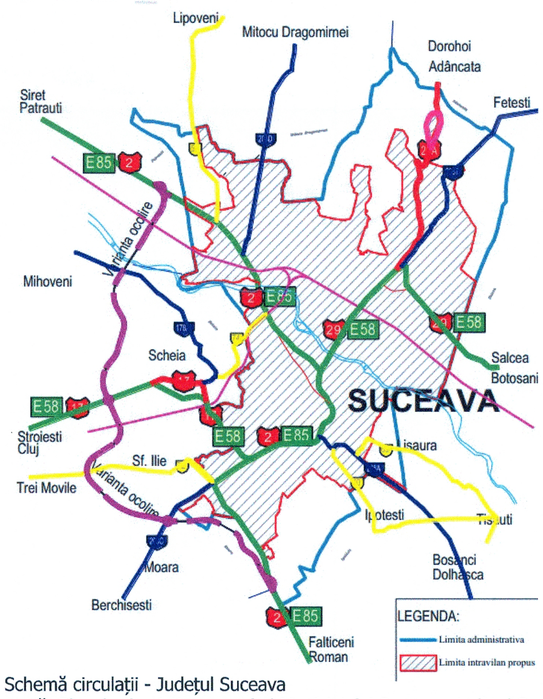


Schemă circulații - Județul Suceava
sursă: Planul urbanistic general al Municipiului Suceava, județul Suceava

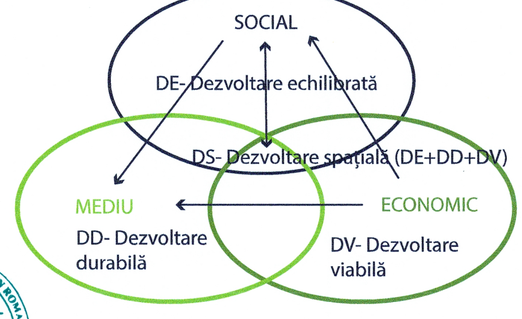


Dezvoltare locală durabilă, 3 piloni (social, economic, de mediu) Suceava
sursa: Planul urbanistic general al Municipiului Suceava, județul Suceava

| Data reviziei | Descriere modificare | Semnătura |
|---|---|---|
| | | |

REDV Birou de arhitectură și urbanism S.R.L.
CUI 17939180 / J13/2899/2005
mun. Constanța, jud. Constanța

Beneficiar: Suceava, Jud. Suceava

Proiect nr.: U18/2023

| | Nume și prenume | Semnătura |
|---|---|---|
| Coordonator- documentație de urbanism | dr. urb. Mihai Radu Vânturache | |
| Șef proiect- Dosar AO | dr. urb. Mihai Radu Vânturache | |
| Proiectat | dr. urb. Mihai Radu Vânturache | |
| Proiectat | arh. Eugenia Vânturache | |
| Proiectat | urb. Mihai Ignătescu | |
| Desenat | stud. urb. Costin Ana-Maria | |

Scara: Scara grafică

Data: martie 2024

Nume proiect: Elaborare documentație de urbanism P.U.Z. „Facultatea de Medicină și Științe biologice" USV Bd. 1 Decembrie 1918 nr. 21 Suceava

FAZA: Plan urbanistic zonal

Nume planșă: Plan de încadrare în documentații de urbanism
Încadrare în documentația de urbanism

Planșa nr.: U02