

Grup sanitar - Fatada principala

sc.1:50

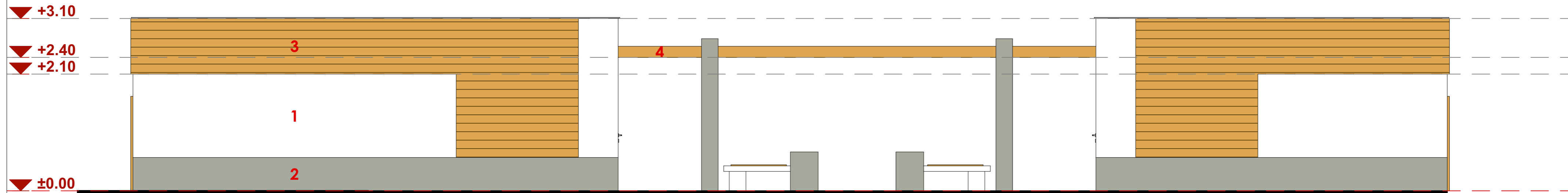

Grup sanitar - Fatada secundara

sc.1:50

Legenda materiale principale de finisaj folosite

- 1 | Tencuiala exterioara decorativa silicatica, granulatie medie - culoare alb semnal (RAL 9003) aplicata pe termosistem
- 2 | Beton aparent tratat cu aditiv superfluidizant, turnat pe cofraje metalice
- 3 | Placaje din lemn natural de tip deck ignifugat si i finisat cu lac de culoare inchisa
- 4 | Lemn lamelar aparent ignifugat si finisat cu lac incolor
- 5 | Tamplarie exterioara din lemn aluminiu, cu geam termoizolant clar din sticla tip Low-E



PROIECTANT GENERAL		S.C. AGHEMIR COMPANY S.R.L.		DENUMIRE DOCUMENTATIE		CONTRACT	
PROIECTANTI SPECIALITATEA ARHITECTURA		POPESCU RAZVAN - Birou individual arhitectura TIPLEA STEFAN - Birou individual arhitectura		ZONA DE AGREMENT PARC SIPOTE P.O.R. 2014-2020, Axa Prioritara 4, Prioritatea de investitii 4.2.		42309 / 21.12.2018	
PROIECTAT	arh. Popescu Razvan	SCARA:	1:50	BENEFICIAR		FAZA	
DESENAT	arh. Popescu Razvan arh. Tiplea Stefan	DATA:	297x594 2019	MUNICIPIUL SUCEAVA		S.F.	
© POPESCU RAZVAN - B.I.A. - TIPLEA STEFAN - B.I.A. ACEST DOCUMENT INTRA SUB INCIDENTA LEGII NR. 8/1996 PRIVIND DREPTUL DE AUTOR. UTILIZAREA SA TREBUIE SA FIE CONFORM CELEI PENTRU CARE A FOST ELABORAT, FIIND INTERZISA REPRODUCEREA SI DIFUZAREA FARA ACORDUL PROIECTANTULUI.				DENUMIRE PLANSA:		NR. PLANSA	
				Detaliu Corp GS - Fatada principala, Fatada secundara		A09	