

Legenda materiale principale de finisaj folosite

- 1 | Tencuiala exterioara decorativa silicatica, granulatatie medie - culoare alb semnal (RAL 9003) aplicata pe termosistem
- 2 | Beton aparent tratat cu aditiv superfluidizant, turnat pe cofraje metalice
- 3 | Placaje din lemn natural de tip deck ignifugat si i finisat cu lac de culoare inchisa
- 4 | Lemn lamelar aparent ignifugat si finisat cu lac incolor
- 5 | Tamplarie exterioara din lemn aluminiu, cu geam termoizolant clar din sticla tip Low-E

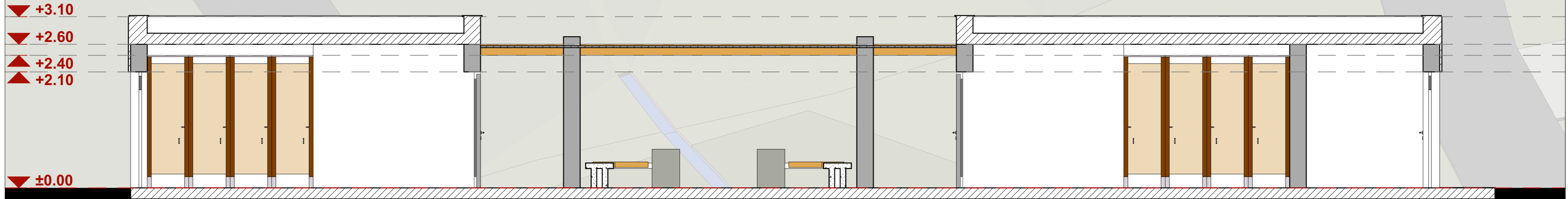

Grup sanitar - sectiune GS01

sc.1:50



Axonometrie

sc.1:200

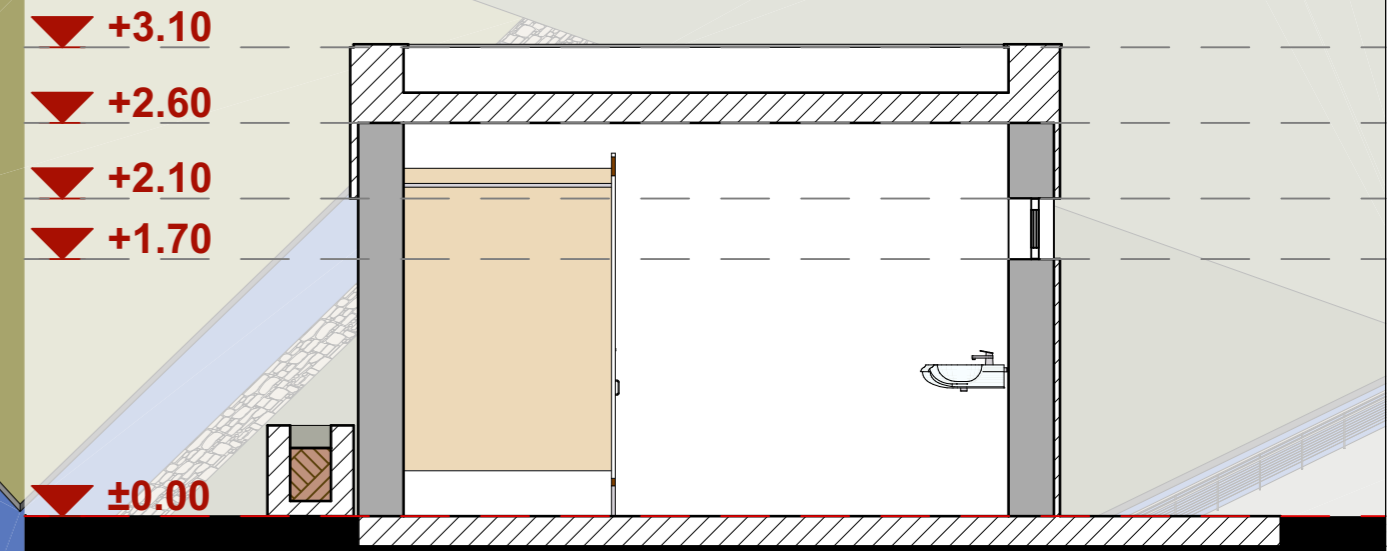

Grup sanitar - sectiune GS02

sc.1:50

PROIECTANT GENERAL	S.C. AGHEMIR COMPANY S.R.L.	DENUMIRE DOCUMENTATIE	CONTRACT
PROIECTANTI SPECIALITATEA ARHITECTURA	POPESCU RAZVAN - Birou individual arhitectura TIPLEA STEFAN - Birou individual arhitectura	ZONA DE AGREMENT PARC SIPOTE P.O.R. 2014-2020, Axa Prioritara 4, Prioritatea de investitii 4.2.	42309 / 21.12.2018
PROIECTAT	arh. Popescu Razvan	BENEFICIAR	FAZA
PROIECTAT	arh. Tiplea Stefan	MUNICIPIUL SUCEAVA	S.F.
DESENAT	arh. Popescu Razvan arh. Tiplea Stefan	DENUMIRE PLANSĂ:	NR. PLANSĂ
		2019	Detaliu Corp GS - Sectiune GS01, GS02. Axonometrie
			A11

© POPESCU RAZVAN - B.I.A. - TIPLEA STEFAN - B.I.A.
ACEST DOCUMENT INTRA SUB INCIDENTA LEGII NR. 8/1996 PRIVIND DREPTUL DE AUTOR. UTILIZAREA SA
TREBUIE SA FIE CONFORM CELEI PENTRU CARE A FOST ELABORAT, FIIND INTERZISA REPRODUCEREA SI
DIFUZAREA FARA ACORDUL PROIECTANTULUI.