

Legenda materiale principale de finisaj folosite

- 1 | Tencuiala exterioara decorativa silicatica, granulatie medie - culoare alb semnal (RAL 9003) aplicata pe termosistem
- 2 | Beton aparent tratat cu aditiv superfluidizant, turnat pe cofraje metalice
- 3 | Placaje din lemn natural de tip deck ignifugat si i finisat cu lac de culoare inchisa
- 4 | Lemn lamelar aparent ignifugat si finisat cu lac incolor
- 5 | Tamplarie exterioara din lemn aluminiu, cu geam termoizolant clar din sticla tip Low-E



▼ +12.70

▼ +11.80

▼ +7.70

▼ +7.20

▼ +4.85

▼ +2.70

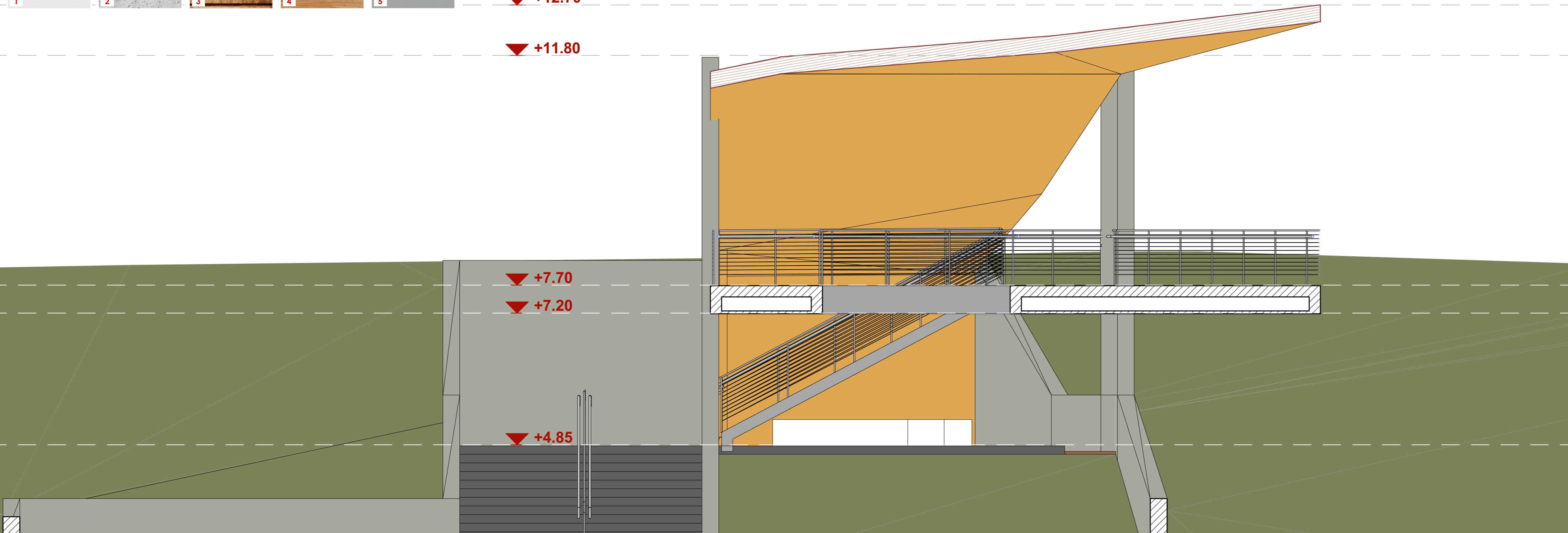

PROIECTANT GENERAL	S.C. AGHEMIR COMPANY S.R.L.		DENUMIRE DOCUMENTATIE	CONTRACT
PROIECTANTI SPECIALITATEA ARHITECTURA	POPESCU RAZVAN - Birou individual arhitectura TIPLEA STEFAN - Birou individual arhitectura		ZONA DE AGREMENT PARC SIpOTE P.O.R. 2014-2020, Axa Prioritara 4, Prioritatea de investitii 4.2.	42309 / 21.12.2018
PROIECTAT	arh. Popescu Razvan	SCARA:	BENEFICIAR	FAZA
PROIECTAT	arh. Tiplea Stefan	1:50	MUNICIPIUL SUCEAVA	S.F.
DESEMAT	arh. Popescu Razvan	DATA:	DENUMIRE PLANSA:	NR. PLANSA
DESEMAT	arh. Tiplea Stefan	2019	Detaliu Foisor - Sectiune F01	A19

© POPESCU RAZVAN - B.I.A. - TIPLEA STEFAN - B.I.A.
ACEST DOCUMENT INTRA SUB INCIDENTA LEGII NR. 8/1996 PRIVIND DREPTUL DE AUTOR. UTILIZAREA SA
TREBUIE SA FIE CONFORM CELEI PENTRU CARE A FOST ELABORAT, FIIND INTERZISA REPRODUCEREA SI
DIFUZAREA FARA ACORDUL PROIECTANTULUI.