

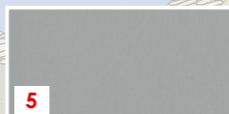

### Legenda materiale principale de finisaj folosite

- 1 | Tencuiala exterioara decorativa silicatica, granulatie medie - culoare alb semnal (RAL 9003) aplicata pe termosistem
- 2 | Beton aparent tratat cu aditiv superfluidizant, turnat pe cofraje metalice
- 3 | Placaje din lemn natural de tip deck ignifugat si i finisat cu lac de culoare inchisa
- 4 | Lemn lamelar aparent ignifugat si finisat cu lac incolor
- 5 | Tamplarie exterioara din lemn aluminiu, cu geam termoizolant clar din sticla tip Low-E

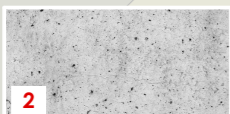
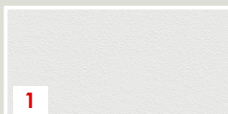

PROIECTANT GENERAL		S.C. AGHEMIR COMPANY S.R.L.		DENUMIRE DOCUMENTATIE	CONTRACT
PROIECTANTI SPECIALITATEA ARHITECTURA		POPESCU RAZVAN - Birou individual arhitectura TIPLEA STEFAN - Birou individual arhitectura		ZONA DE AGREMENT PARC SIPOTE P.O.R. 2014-2020, Axa Prioritara 4, Prioritatea de investitii 4.2.	42309 / 21.12.2018
PROIECTAT	arh. Popescu Razvan	SCARA:	1:200	BENEFICIAR	FAZA
PROIECTAT	arh. Tiplea Stefan		ISO A3	MUNICIPIUL SUCEAVA	S.F.
DESENAT	arh. Popescu Razvan	DATA:	2019	DENUMIRE PLANSA:	NR. PLANSA
<small>© POPESCU RAZVAN - B.I.A. - TIPLEA STEFAN - B.I.A. ACEST DOCUMENT INTRA SUB INCIDENTA LEGII NR. 8/1996 PRIVIND DREPTUL DE AUTOR. UTILIZAREA SA TREBUIE SA FIE CONFORM CELEI PENTRU CARE A FOST ELABORAT, FIIND INTERZISA REPRODUCEREA SI DIFUZAREA FARA ACORDUL PROIECTANTULUI.</small>				Detaliu Foisor - Axonometrie	A21