PLAN URBANISTIC GENERAL
MINICIPIUL SUCEAVA
JUDEŢUL SUCEAVA

ÎNCADRAREA ÎN TERITORIUL ADMINISTRATIV

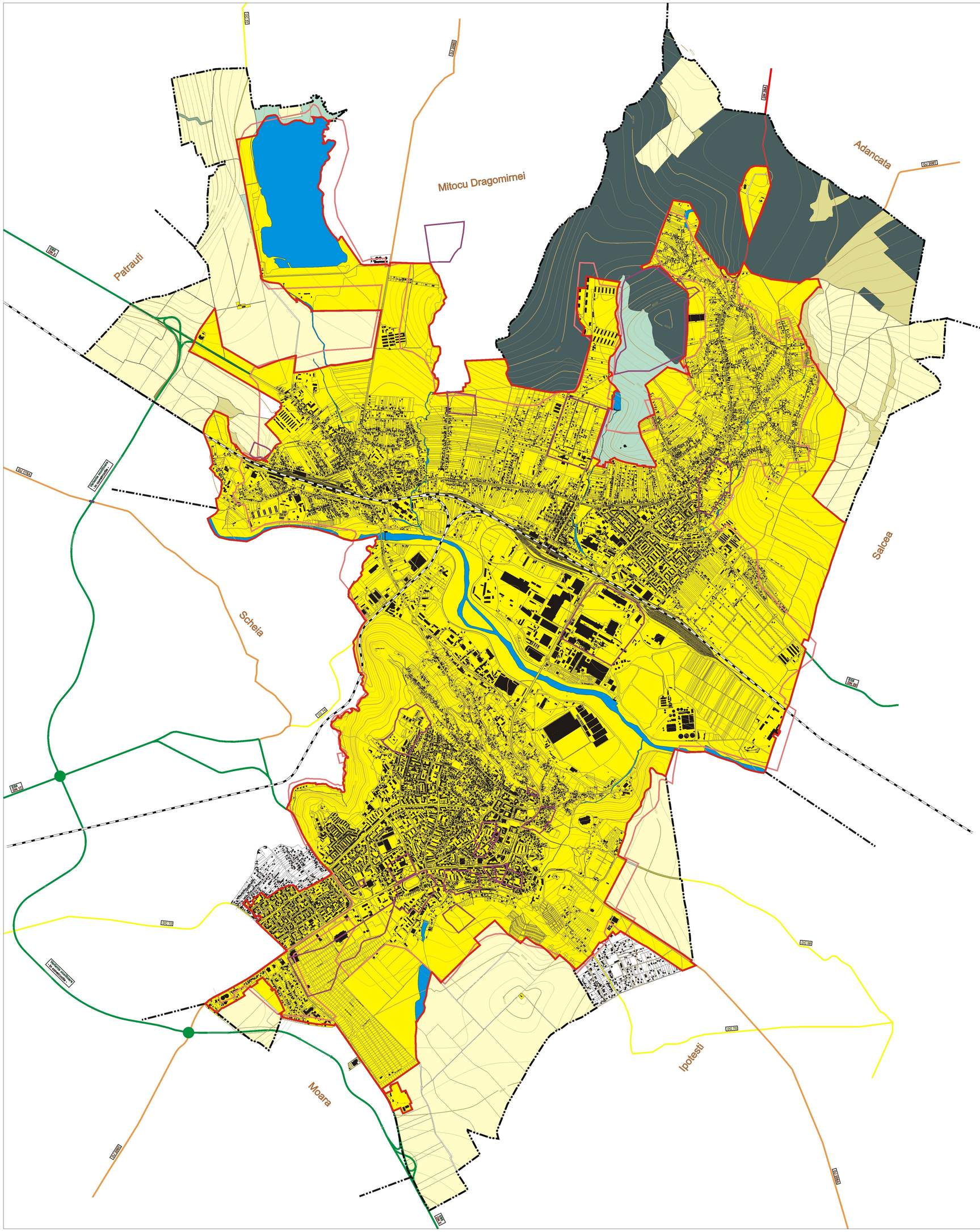

Nord

LEGENDA:

LIMITE:

- LIMITA TERITORIULUI ADMINISTRATIV
- LIMITA INTRAVILAN 1999
- LIMITA INTRAVILAN PROPUS
- LIMITA ZONĂ PROTECŢIE SIT ARHEOLOGIC

FUNCŢIUNI:

- TEREN INTRAVILAN
- PĂDURE/PERDEA DE PROTECŢIE
- PĂŞUNE
- FÂNEAŢĂ
- LIVADĂ
- TEREN CU VEGETAŢIE IERBOASĂ ŞI ARBUSTIFERĂ
- TEREN ARABIL
- TERENURI NEPRODUCTIVE
- CURSURI DE APĂ/LACURI
- SIT ARHEOLOGIC (cf. RAN şi RAJB)

CĂI DE COMUNICAŢIE:

- TRASEU DRUM EUROPEAN
- TRASEU DRUM NAŢIONAL
- TRASEU DRUM JUDEŢEAN

REŢELE EDILITARE MAJORE:

- CONDUCTĂ GAZE NATURALE PRESIUNE ÎNALTĂ
- LEA 110KV

BILANT TERITORIAL

Nr. crt	FOLOSINŢA TERENULUI	Supraf.	Total	%
1.	**TERITORIU INTRAVILAN, din care:**		**3454,62**	**66,72**
	1.1. Trup principal	3438,90		
	1.2. Trup nord	15,72		
2.	**TERENURI FORESTIERE**		**504,30**	**9,74**
3	**TEREN AGRICOL**		**1181,50**	**22,81**
	3.1. Arabil	1018,27		
	3.2. Păşune	84,02		
	3.3. Fânete	79,21		
	3.4 Livezi			
4.	**ALTELE**		**37,72**	**0,73**
	Ape		0,65	
	Drumuri		36,96	
	Neproductiv		0,11	
	TOTAL TERITORIU ADMINISTRATIV		**5178,14**	**100,00**

Apostol urban team

AGD

Proiect:
REACTUALIZAREA PLANULUI URBANISTIC GENERAL AL MUNICIPIULUI SUCEAVA

Lider asociere:
S.C. URBAN TEAM S.R.L. Bucureşti
Asociat:
S.C. AGD S.R.L. Suceava

Beneficiar:
PRIMĂRIA MUNICIPIULUI SUCEAVA

Etapa a IV-a

Şef proiect complex:
urb. Dana APOSTOL

Întocmit:
arh.urb. Constantin GORCEA
urb. Constantin Marian OLTEANU
urb. Adrian Noicolae CIOANGHER
urb. peisag. Irina Anamaria CIOANGHER
arh. Andreea Roxana MANOLE
arh. Cristian Ovidiu ISTRATI
teh. Bogdan SANDU

PLAN URBANISTC GENERAL

Titlul planşei:
ÎNCADRARE ÎN TERITORIUL ADMINISTRATIV AL MUNICIPIULUI SUCEAVA

Contract nr.: 35420/2010

Proiect nr.: 5/2010

Data: ianuarie 2016

Scara: 1/25000

Planşa nr.: 1

ACEST DESEN NU POATE FI REPRODUS SAU COPIAT DE ORICE PERSOANĂ FIZICĂ ŞI/SAU JURIDICĂ FĂRĂ ACORDUL ASOCIERII: S.C. URBAN TEAM S.R.L. ŞI S.C. AGD S.R.L. FAPTA REPREZENTÂND ÎNSUŞIRE ILEGALĂ A DREPTULUI DE AUTOR