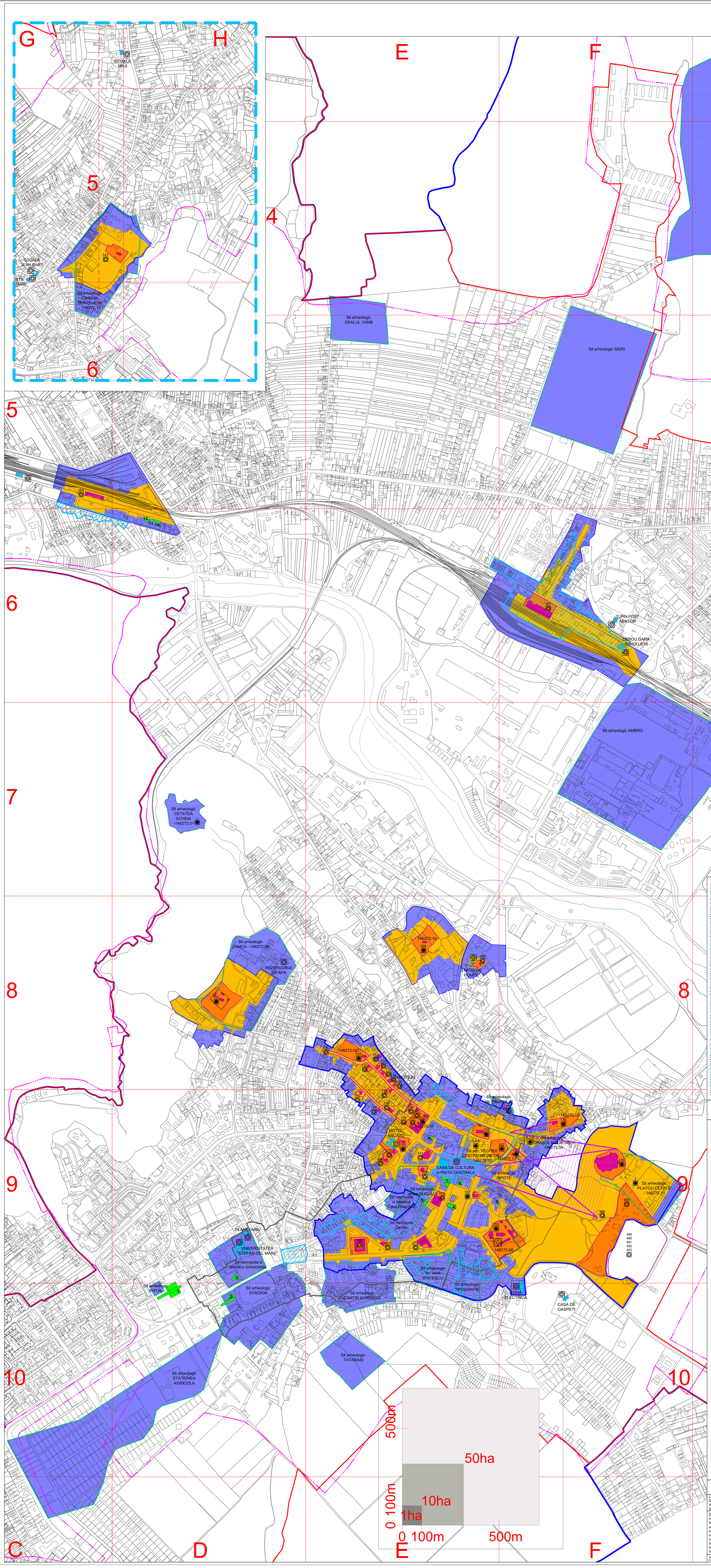

EXTRAS LISTA MONUMENTELOR ISTORICE DIN MUNICIPIUL SUCEAVA 2010

Nr. crt.	Cod LMI	Denumire	Adresa	Datare
1.	SV-I-a-A-05380	Cetatea Scheia -Suceava	*Dealul Septilici, la marginea de NV a orașului	sf. sec. XIV
2.	SV-I-a-A-05390	Platoul din fața Cetății de Scaun	*Câmpul Sarsurilor, la marginea de E a orașului și pantele de N ale dealului	sec. XIV - XVII
3.	SV-I-a-A-05391	Sit arheologic "Vechiul centru medieval Suceava"	Zona cuprinsă de str. P. Rareș (N), A. Iolănescu (S), N. Bălcescu (S), Ștefan cel Mare (V)	sec. XIV - XIX
4.	SV-I-m-A-05391.01	Ansamblul Curții Domnești	Zona cuprinsă de str. P. Rareș (N), A. Iolănescu (S), N. Bălcescu (S), Ștefan cel Mare (V)	sec. XIV - XIX
5.	SV-I-m-A-05391.02	Vechiul centru medieval al orașului Suceava	Zona cuprinsă de str. P. Rareș (N), A. Iolănescu (S), N. Bălcescu (S), Ștefan cel Mare (V)	sec. XIV - XIX
6.	SV-I-a-A-05392	Sit arheologic "Orașul medieval Suceava"	Zona cuprinsă între str. Calistru Leca Arbore, Ștefănița Vodă	
7.	SV-I-m-A-05392.01	Vatra orașului medieval Suceava	Zona cuprinsă între str. Calistru Leca Arbore, Ștefănița Vodă	sec. XIII - XVIII
8.	SV-I-m-A-05392.02	Fortificațiile premergătoare	Zona cuprinsă între str. Calistru Leca Arbore, Ștefănița Vodă	sec. XIII - XIV și XVII
125.	SV-II-m-A-05448	Cetatea de Scaun a Sucevei	La marginea de E a orașului	sec. XIV
126.	SV-II-m-A-05448.01	Forful Mușatin	La marginea de E a orașului	sec. XIV
127.	SV-II-m-A-05448.02	Incinta exterioară	La marginea de E a orașului	sec. XIV-XVII
128.	SV-II-m-A-05448.03	Șanț de apărare	La marginea de E a orașului	sf. sec. XIV
129.	SV-II-m-A-05448.04	Zid de contraescarpă	La marginea de E a orașului	a doua jum. a sec. XV
130.	SV-II-a-B-05451	Vechea școală orășenească a Sucevei	Str. Armenească și Dragoș Vodă, ambele fronturi de clădiri monument	sec. XIX
131.	SV-II-m-B-05460	L'oeuf "Ștefan cel Mare.	Str. Alecsandri Vasile 3	1860
132.	SV-II-m-B-05463	Biserica armenească "Sf. Cruce".	Str. Armenească 1	sec. XVI
133.	SV-II-m-B-05464	Casa	Str. Armenească 11	sec. XIX
134.	SV-II-m-B-05464a	Casa de lemn Hogmaier	Str. Armenească 12	sf. sec. XIX
135.	SV-II-m-B-05465	Casa Pilo	Str. Armenească 13	sec. XVIII - XIX
136.	SV-II-m-B-05466	Casa Bessmnas	Str. Armenească 14	sf. sec. XVIII
137.	SV-II-m-B-05467	Casa Rovu	Str. Armenească 24	sec. XVIII
138.	SV-II-m-B-05468	Casă	Str. Armenească 26	sec. XIX
139.	SV-II-m-B-05469	Casa Frișjan	Str. Armenească 31bis	sec. XVIII
140.	SV-II-m-B-05469	Casă	Str. Armenească 47	mij. sec. XVIII
141.	SV-II-m-B-05481	Casă	Str. Bălcescu Nicolae 3	sec. XIX
142.	SV-II-m-B-05482	Casă	Str. Cetății Ion 17	sec. XIX
143.	SV-II-a-B-05483	Mănăstirea Tendorești - Bunțești	Str. Cuza Vodă 19	sec.XVII - XIX
144.	SV-II-m-B-05483.01	Biserica "Intrarea Domnului.	Str. Cuza Vodă 19	sec. XVII,sfârșit 1785
145.	SV-II-m-B-05483.02	Chilii vechi	Str. Cuza Vodă 19	sf. sec. XVI
146.	SV-II-m-B-05483.03	Turnul clopotniță	Str. Cuza Vodă 19	1808
147.	SV-II-m-B-05483.04	Zid de incintă	Str. Cuza Vodă 19	sec. XVIII
148.	SV-II-m-B-05484	Casa Rișcă	Str. Dragoș Vodă 10	sec. XIX,sfârșit sf. sec. XIX
149.	SV-II-m-B-05486	Casa de lemn Colomeișcu	Str. Dragoș Vodă 13	sec. XIX
150.	SV-II-m-B-05486	Casa de lemn Ioșifașcu	Str. Dragoș Vodă 23	sec. XIX
151.	SV-II-a-B-05487	Ansamblul bisericii "Sf. Simion.	Str. Enescu George 51	sec. XVI
152.	SV-II-m-B-05487.01	Biserica "Sf. Simion.	Str. Enescu George 51	sec. XVI
153.	SV-II-m-B-05487.02	Turn clopotniță	Str. Enescu George 51	1895
154.	SV-II-m-A-05488	Gara Suceava Nord-Iașani	Str. Gării 1	1888
155.	SV-II-a-B-05489	Mănăstirea "Ioan cel Nou.	Str. Ioan Vodă Viteazul 2	sec. XVII - XIX
156.	SV-II-m-B-05489.01	Biserica "Sf. Gheorghe.	Str. Ioan Vodă Viteazul 2	16.04.1602
157.	SV-II-m-B-05489.02	Cișmeșița - perșacla	Str. Ioan Vodă Viteazul 2	1699
158.	SV-II-m-B-05489.03	Stâlpele	Str. Ioan Vodă Viteazul 2	sec. XIX
159.	SV-II-m-B-05489.04	Chilii	Str. Ioan Vodă Viteazul 2	sec. XIX
160.	SV-II-m-B-05489.05	Clopotnița	Str. Ioan Vodă Viteazul 2	1589
161.	SV-II-m-B-05475	Gara Suceava-Burdujeni	Str. Iorga Nicolae / carier Burdujeni	1888
162.	SV-II-a-A-05471	Ansamblul "Curțile Domnești"	Str. Ștefan cel Mare 1	sec. XIV - XVII
163.	SV-II-m-A-05471.01	Palatul Domnesc - ruine	Str. Ștefan cel Mare f.n.	mij. sec. XIV
164.	SV-II-m-A-05471.02	Turn locuință - ruine	Str. Ștefan cel Mare f.n.	sec. XIV
165.	SV-II-m-A-05471.03	Turn de poartă - ruine	Str. Ștefan cel Mare f.n.	Str. Ștefan cel Mare f.n.
166.	SV-II-m-A-05471.04	Anexă - ruine	Str. Ștefan cel Mare f.n.	1488
167.	SV-II-m-A-05471.05	Biserica "Adormirea Maicii Domnului.	Str. Ștefan cel Mare f.n.	1522
168.	SV-II-m-A-05472	Biserica "Adormirea Maicii Domnului. – Iconostasul	Str. Latin Nicolae 17	1538
169.	SV-II-m-A-05474	Biserica "Sf. Nicolae. - Prăjescu	Str. Mihai Viteazul 2	1911
170.	SV-II-m-A-05476	Biserica "Sf. Gheorghe. - Mirăuți	Str. Mirăuț 17	sec. XIV, XVIII
171.	SV-II-m-A-05479	Hanul Domnesc, azi Muzeu etnografic	Str. Petru Șchiopul Ciprian 5	sfârș. sec. XVII
172.	SV-II-m-B-05477	Casă	Str. Prunului 1	sec. XIX
173.	SV-II-m-A-05478	Casa Costin Tarangul	Aleea Simion Florea Marian 2	sec. XIX
174.	SV-II-a-A-05479	Ansamblul bisericii "Sf. Dumitru.	Str. Ștefan cel Mare 1	sec. XIV-XVII
175.	SV-II-m-A-05479.01	Biserica "Sf. Dumitru.	Str. Ștefan cel Mare 1	1530-1535
176.	SV-II-m-A-05479.02	Ruinele bisericii vechi	Str. Ștefan cel Mare 1	sec. XIV - XV
177.	SV-II-m-A-05479.03	Clopotnița	Str. Ștefan cel Mare 1	1590
178.	SV-II-m-A-05480	Casa prințului, azi Complexul Muzeal "Bucovina"	Str. Ștefan cel Mare 33	1888
179.	SV-II-m-B-05481	Clădirea administrației orașului, azi Prefectura și Consiliul Județean Suceava	Str. Ștefan cel Mare 36	1nc. sec. XX
180.	SV-II-m-B-05482	Fostul tribunal, clădirea districtului și Inchisoarea	Str. Ștefan cel Mare 38	1888
181.	SV-II-m-A-05483	Biserica "Nașterea Sf. Ioan Botezătorul. (a Cocenilor)	Str. Ștefănița Vodă 3	1643
182.	SV-II-m-B-05484	Casă	Aleea Transilvăniei 4	sf. sec. XVIII
183.	SV-II-a-A-05485	Mănăstirea Zamca	Str. Zamcei f.n.	sec.XVI-XVIII
184.	SV-II-m-A-05485.01	Biserica "Sf. Avanim.	Str. Zamcei f.n.	1800
185.	SV-II-m-A-05485.02	Paraclisul "Sf. Grigore.	Str. Zamcei f.n.	1820
186.	SV-II-m-A-05485.03	Paraclisul "Sf. Maria.	Str. Zamcei f.n.	sec. XVII
187.	SV-II-m-A-05485.04	Chilii	Str. Zamcei f.n.	sec. XIX
188.	SV-II-m-A-05485.05	Zid de incintă	Str. Zamcei f.n.	sec. XVII
189.	SV-II-m-A-05485.06	Turn clopotniță	Str. Zamcei f.n.	1904
190.	SV-II-m-A-05485.07	Fortificație de pământ	Str. Zamcei f.n.	1691
483.	SV-II-m-B-05888	Criptă-ossuar a familiei dr. Otto Binder	În cimitirul orășului	1914
488.	SV-II-m-B-05889	Monumentul lui Ștefan cel Mare	În parcul Cetății de Scaun	1928
489.	SV-II-m-B-05890	Monumentul Ingeniului Gheorge Cantacuzino	În cimitirul orășului	1910
491.	SV-II-m-B-05891	Mormântul lui Simion Florea Marian	În cimitirul orășului	1907
492.	SV-II-m-B-05892	Criptă-ossuar a familiei Rudolfa Bassucski	În cimitirul orășului	1934
493.	SV-II-m-B-05893	Mormântul lui Grigore Vindereu (1836-1888)	În cimitirul orășului	1928
494.	SV-II-m-B-05894	Monumentul Eroilor Suceveni	În Parcul Cetății de Scaun a Sucevei	sfârș. sec. XIX
495.	SV-II-m-B-05895	Bustul lui Petru I Musat	Piața 22 Decembrie 1989 lângă Casa de Cultură	1929
496.	SV-II-m-B-05896	Casa individuală Simion Florea	Aleea Simion Florea Marian 4	1nc. sec. XIX
497.	SV-II -m-B-21030	Fosta cădire de apa	Str. Apă-bucșului	1912

PUG

PLAN URBANISTIC GENERAL
MUNICIPIUL SUCEAVA

3.1. REGLEMENTARI URBANISTICE ZONE CONSTRUITE PROTEJATE

LEGENDA

- LIMITA TERITORIULUI ADMINISTRATIV
- LIMITA TERITORIULUI INTRAVILAN CONFORM PUG 1999
- LIMITA TERITORIULUI INTRAVILAN PROPUS
- LIMITA ZONA CENTRALA CONFORM PUZ APROBAT
- LIMITA / ZONA DE PROTECTIE ALE MONUMENTELOR ISTORICE si SITURILOR ARHEOLOGICE
- ZONA DE PROTECTIE A CADRULUI ARHITECTURAL AL MONUMENTELOR ISTORICE
- LIMITA PARCELE MONUMENTE ISTORICE
- MONUMENTE DE CATEGORIE VALORICA "B"
- MONUMENTE DE CATEGORIE VALORICA "A"
- MONUMENTE INSCRISE PE LISTA PATRIMONIULUI MONDIAL
- LIMITA SITURI ARHEOLOGICE

PROPUNERI pentru INTRODUCEREA PE LISTA MONUMENTELOR ISTORICE:

- CASA DE CULTURA si PIATA CENTRALA
- HOTEL ARCASU (CONTINENTAL)
- UNIVERSITATEA "STEFAN CEL MARE"
- PLANETARIU si OBSERVATOR ASTRONOMIC
- CASA DE OASPETI
- UZINA ELECTRICA
- REZERVORUL DE APA
- CASA ADMINISTRATORULUI si STATIA DE POMPE
- FOSTUL ABATOR BURDUJENI
- DEPOUL GARII BURDUJENI
- SCOALA JEAN BART
- FOSTA PRIMARIE BURDUJENI
- SCOALA NR.6
- CLADIRE AUXILIARA GARA SUCEAVA NORD (ITCANI)

ZONE CONSTRUITE PROTEJATE PROPUSE

1. PIATA ARENI inclusiv FRONTURILE CONSTRUITE ADIACENT
2. FRONT strada MIHAI VITEAZUL
3. FRONT strada REPUBLICII
4. FRONT strada PETRU RARES
5. ZONA strada TUDOR VLADIMIRESCU
6. ZONA strada EUDOXIU HURMUZACHI
7. FRONT ZONA GARA SUCEAVA NORD, strada I.L.CARAGIALE
8. LOTIZAREA din ZONA GARII BURDUJENI

CLADIRI CU VALOARE ARHITECTURAL - AMBIENTALA

1. SPITALUL JUDETEAN SUCEAVA
2. INSPECTORATUL JUDETEAN DE POLITIE SUCEAVA
3. DIRECTIA SILVICA SUCEAVA
4. BISERICA CATOLICA
5. CLADIRE pe str. VASILE BUMBAC nr. 8
6. CLADIRE ION GRAMADA nr.3 ACTUALA CASA PRIETENIEI
7. FRONT strada STEFAN CEL MARE
8. CASA strada CIRESILOR
9. SINAGOGA GAH, str. DIMITRIE ONCIUL
10. IMOBIL str. GARII nr. 9
11. IMOBIL str. GARII nr.11
12. BISERICA str. GARII nr. 13

- CULOAR DE VIZIBILITATE PROTEJAT FATA DE MONUMENTE

AGD

Proiect: REACTUALIZAREA PLANULUI URBANISTIC GENERAL AL MUNICIPIULUI SUCEAVA

Lider asociere: S.C. URBAN TEAM S.R.L. București Asociat: S.C. AGD S.R.L. Suceava	Beneficiar: PRIMĂRIA MUNICIPIULUI SUCEAVA	Etapa a IV-a
Sef proiect complex: urb. Dana APOSTOL Întocmit: arh. urb. Constantin GORCEA, urb. Constantin Marian OLTEANU, urb. Adrian CIOANGHER, urb. peisagist Irina CIOANGHER, arh. Andreea Roxana MANOLE, arh. Cristian Ovidiu ISTRATI, teh. Bogdan SANDU	PLAN URBANISTIC GENERAL Titlul planșei: REGLEMENTĂRI URBANISTICE ZONE CONSTRUITE PROTEJATE	Contract nr.: 35420/2010 Proiect nr.: 5/2010 Data: 2016
	Scara: 1:5 000	Plansa nr.: 3.1.

ACEST DESEN NU POATE FI REPRODUS SAU COPIAT DE ORICE PERSOANA FIZICA SI/SAU JURIDICA FARA ACORDUL ASOCIERII: S.C. URBAN TEAM S.R.L. SI S.C. AGD S.R.L. FAPTA REPREZENTAND INSUSIRE ILEGALA A DREPTULUI DE AUTOR