PLAN URBANISTIC GENERAL
MINICIPIUL SUCEAVA
JUDEŢUL SUCEAVA

REGIMUL JURIDIC ŞI CIRCULAŢIA TERENURILOR

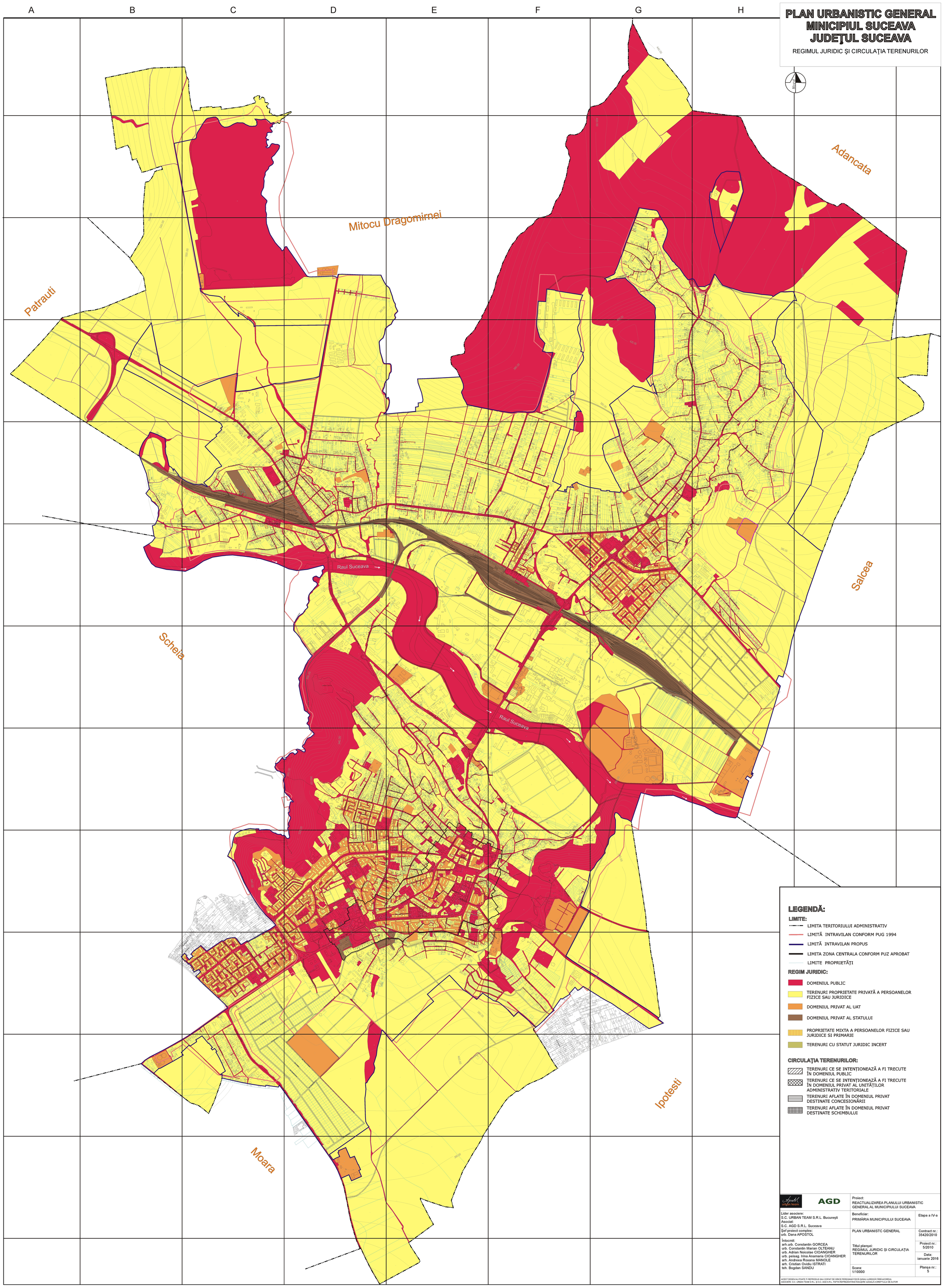

LEGENDĂ:

LIMITE:

- LIMITA TERITORIULUI ADMINISTRATIV
- LIMITĂ INTRAVILAN CONFORM PUG 1994
- LIMITĂ INTRAVILAN PROPUS
- LIMITA ZONA CENTRALA CONFORM PUZ APROBAT
- LIMITE PROPRIETĂŢI

REGIM JURIDIC:

- DOMENIUL PUBLIC
- TERENURI PROPRIETATE PRIVATĂ A PERSOANELOR FIZICE SAU JURIDICE
- DOMENIUL PRIVAT AL UAT
- DOMENIUL PRIVAT AL STATULUI
- PROPRIETATE MIXTA A PERSOANELOR FIZICE SAU JURIDICE SI PRIMARIE
- TERENURI CU STATUT JURIDIC INCERT

CIRCULAŢIA TERENURILOR:

- TERENURI CE SE INTENŢIONEAZĂ A FI TRECUTE ÎN DOMENIUL PUBLIC
- TERENURI CE SE INTENŢIONEAZĂ A FI TRECUTE ÎN DOMENIUL PRIVAT AL UNITĂŢILOR ADMINISTRATIV TERITORIALE
- TERENURI AFLATE ÎN DOMENIUL PRIVAT DESTINATE CONCESIONĂRII
- TERENURI AFLATE ÎN DOMENIUL PRIVAT DESTINATE SCHIMBULUI

AGD	Proiect: REACTUALIZAREA PLANULUI URBANISTIC GENERAL AL MUNICIPIULUI SUCEAVA	
Lider asociere: S.C. URBAN TEAM S.R.L. Bucureşti Asociat: S.C. AGD S.R.L. Suceava	Beneficiar: PRIMĂRIA MUNICIPIULUI SUCEAVA	Etapa a IV-a
Şef proiect complex: urb. Dana APOSTOL	PLAN URBANISTC GENERAL	Contract nr.: 35420/2010
Întocmit: arh.urb. Constantin GORCEA, urb. Constantin Marian OLTEANU, urb. Adrian Noicolae CIOANGHER, urb. peisag. Irina Anamaria CIOANGHER, arh. Andreea Roxana MANOLE, arh. Cristian Ovidiu ISTRATI, teh. Bogdan SANDU	Titlul planşei: REGIMUL JURIDIC ŞI CIRCULAŢIA TERENURILOR	Proiect nr.: 5/2010 Data: ianuarie 2016
	Scara: 1/10000	Planşa nr.: 5

ACEST DESEN NU POATE FI REPRODUS SAU COPIAT DE ORICE PERSOANĂ FIZICĂ SI/SAU JURIDICĂ FĂRĂ ACORDUL ASOCIERII: S.C. URBAN TEAM S.R.L. ŞI S.C. AGD S.R.L. FAPTA REPREZENTÂND ÎNSUŞIRE ILEGALĂ A DREPTULUI DE AUTOR