

Șanț colector

Plan cofraj și armare

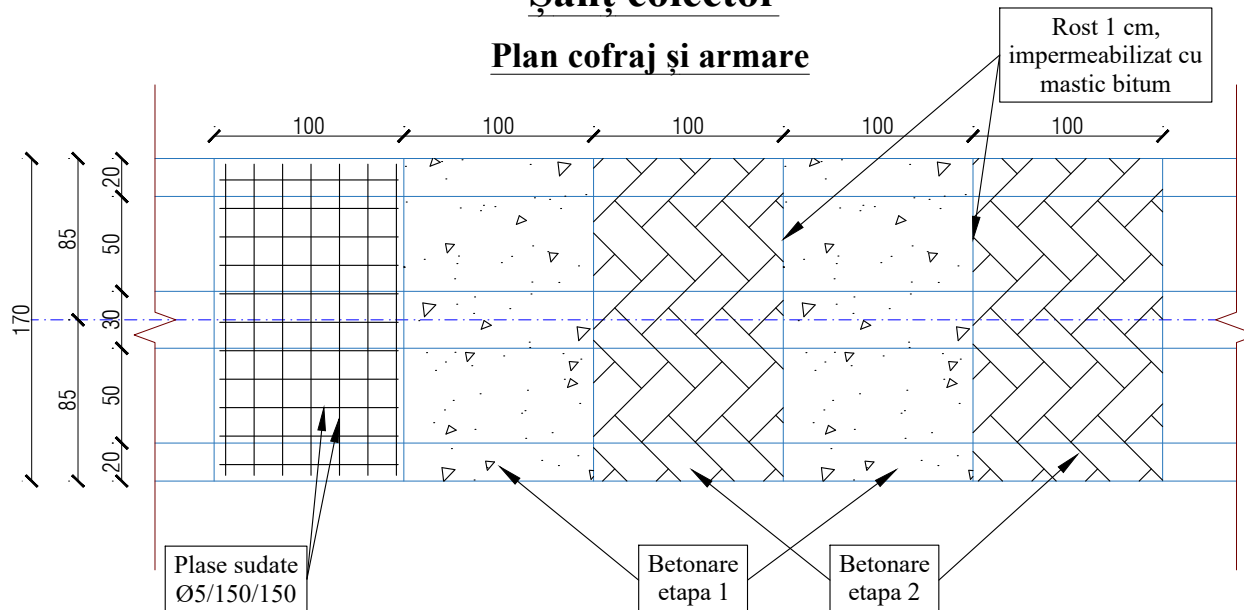

Secțiune armare

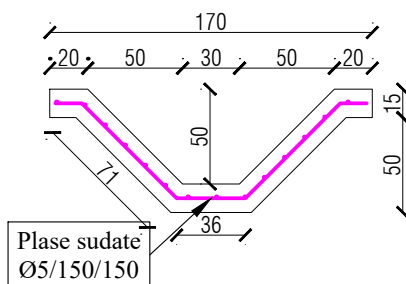

MATERIALE	
Tip oțel	Bst500C, PC52
Clasa de beton	C30/37
Volu beton / Ipilot	11.06 mc
Clasa de expunere	XC4+XF1
c_{nom} și c_{ef}	6.00 cm
Agregat maxim ϕ_{max}	0-16 mm
Tip ciment	CEM II/B-M 42.5N-LH
Raport max A/C	<0.55
Dozaj minim de ciment	320 kg/m ³
Clasa cloruri	Cl 0.20
Clasa de consistență/tasare	S3
Clasa de răspândire	F3
Grad impermeabilitate	P _g ¹⁰

	NUME	SEMĂNTURA	CERINȚA	REFERAT/ EXPERTIZA NR./ DATA
EXPERT TEHNIC AF				
VERIFICATOR AF				
VERIFICATOR A1				
 S.C. PROCONRIM S.R.L. str. Sfânta Maria nr. 30, sat Vișan, comuna Birnova, județul Iași, România Tel. Fax. 0332/415555; 0742037472; e-mail: proconrim@yahoo.com J 22-853-2000; C.F. : RO13678049; cont - B.C.R., B.R.D.-Iași				BENEFICIAR: MUNICIPIUL SUCEAVA B-dul 1 Mai, nr. 5A, municipiul Suceava, Județul Suceava
SPECIFICAȚIE ȘEF PROIECT PROIECTAT DESENAT				TITLU PROIECT: PROIECT TEHNIC EXECUȚIE aferent "CONSOLIDARE VERSANT NORDIC AL MUNICIPIULUI SUCEAVA-ZAMCA, LA N.C. 36059 ȘI 30507 (ALUNECARE DE TEREN LA LICEUL TEORETIC FILADELFIA ÎN ZONA TERENULUI DE SPORT, A CANTINEI ȘI A CONSTRUCȚIILOR SITUATE ÎN APROPIERE DE CORONAMENT VERSANT)" Amplasament: str. Narciselor nr. 5E și str. Zamcei nr. 39, NC 36059, 30507, municipiul Suceava, județul Suceava
NUME ing. Paul Țurcanu				PROIECT NR. SC PROCONRIM: SUCEAVA: 35360/19.09.2023
SEMĂNTURA SCARA				PROIECT NR. SC PROCONRIM: 225/19.09.2023
DATA 10.2023				FAZA P.Th.
TITLU PLANȘĂ: Structură sprijinire PLAN COFRAJ ȘI DETALII ȘANȚ PEREAT. DETALII ARMARE.				PLANȘA NR: R 2.01